

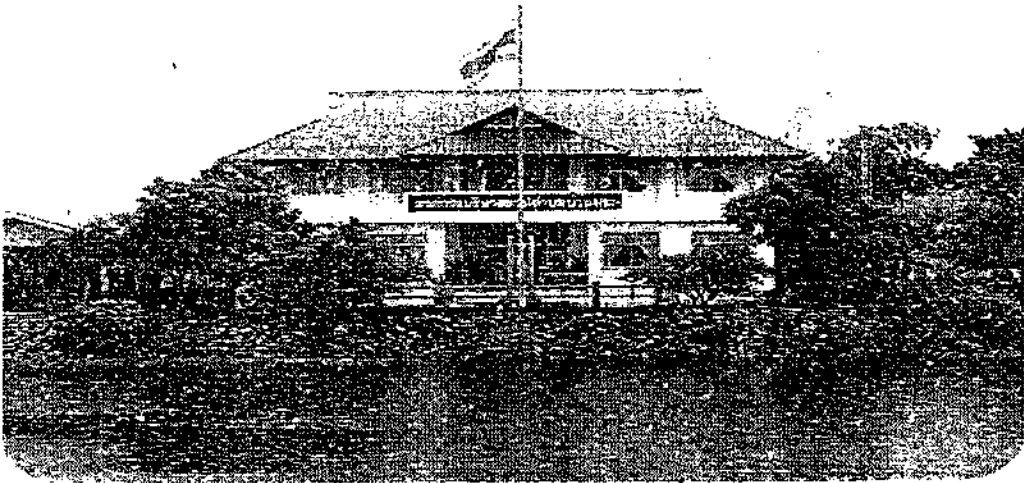

แผนพัฒนาท้องถิ่น
(พ.ศ.๒๕๖๑ - ๒๕๖๕)



งานนโยบายและแผน
องค์การบริหารส่วนตำบลบ้านพระ
อำเภอเมืองปราจีนบุรี จังหวัดปราจีนบุรี



ประกาศองค์การบริหารส่วนตำบลบ้านพระ
เรื่อง ประกาศใช้แผนพัฒนาท้องถิ่น (พ.ศ.๒๕๖๑ - ๒๕๖๕)

ด้วยองค์การบริหารส่วนตำบลบ้านพระ ได้ดำเนินการทบทวนแผนพัฒนาท้องถิ่น (พ.ศ.๒๕๖๑-๒๕๖๕) ตามหนังสือกระทรวงมหาดไทย ด่วนที่สุด ที่ มท ๐๘๑๐.๓/ว ๒๕๓๑ ลงวันที่ ๑๕ พฤษภาคม ๒๕๖๒ จึงอาศัยอำนาจตามข้อ ๕ แห่งระเบียบกระทรวงมหาดไทยว่าด้วยการจัดทำแผนพัฒนาขององค์กรปกครองส่วนท้องถิ่น พ.ศ. ๒๕๔๘ และแก้ไขเพิ่มเติมถึง (ฉบับที่ ๓) พ.ศ. ๒๕๖๑ ชักซ้อมแนวทางการทบทวนแผนพัฒนาท้องถิ่น พร้อมทั้งกำหนดระยะเวลาแผนพัฒนาท้องถิ่นเป็นระยะเวลาห้าปี (พ.ศ. ๒๕๖๑ - ๒๕๖๕) โดยผ่านการพิจารณาให้ความเห็นชอบของสภาองค์การบริหารส่วนตำบลบ้านพระ ในคราวประชุมสภาองค์การบริหารส่วนตำบลบ้านพระ สมัยวิสามัญ สมัยที่ ๑/๒๕๖๒ ในวันที่ ๑๕ กรกฎาคม ๒๕๖๒ ไปแล้วนั้น

ดังนั้น อาศัยอำนาจตามระเบียบกระทรวงมหาดไทย ว่าด้วยการจัดทำแผนพัฒนาขององค์กรปกครองส่วนท้องถิ่น พ.ศ.๒๕๔๘ และแก้ไขเพิ่มเติมถึง (ฉบับที่ ๓) พ.ศ.๒๕๖๑ ข้อ ๑๗ และข้อ ๒๔ จึงประกาศใช้แผนพัฒนาท้องถิ่น (พ.ศ.๒๕๖๑-๒๕๖๕) ขององค์การบริหารส่วนตำบลบ้านพระ เพื่อใช้เป็นแนวทางในการพัฒนาองค์การบริหารส่วนตำบลบ้านพระ ตลอดจนเป็นแนวทางในการจัดทำงบประมาณ และประกาศให้ประชาชนรับทราบโดยทั่วกันต่อไป

ประกาศ ณ วันที่ ๑๕ กรกฎาคม พ.ศ.๒๕๖๒

(นายปัญญา บำรุงวัด)

นายกองค์การบริหารส่วนตำบลบ้านพระ

1
2
3
4
5
6
7
8
9
10
11
12
13
14
15
16
17
18
19
20
21
22
23
24
25
26
27
28
29
30
31
32
33
34
35
36
37
38
39
40
41
42
43
44
45
46
47
48
49
50
51
52
53
54
55
56
57
58
59
60
61
62
63
64
65
66
67
68
69
70
71
72
73
74
75
76
77
78
79
80
81
82
83
84
85
86
87
88
89
90
91
92
93
94
95
96
97
98
99
100

1
2
3

4
5

6
7

8

9
10

11

1
2
3
4

5
6
7

8
9
10

11
12
13
14

15

คำนำ

กระทรวงมหาดไทยพิจารณาแล้วเห็นว่า พระราชกฤษฎีกาว่าด้วยการบริหารงาน จังหวัดและกลุ่มจังหวัดแบบบูรณาการ พ.ศ. ๒๕๕๑ มาตรา ๑๙ วรรคสาม กำหนดให้ เมื่อแผนพัฒนาจังหวัดได้รับความเห็นชอบจากคณะรัฐมนตรีและประกาศใช้แล้ว การจัดทำ แผนพัฒนาท้องถิ่นขององค์กรปกครองส่วนท้องถิ่นและการดำเนินกิจการของจังหวัดและหน่วยงาน ของรัฐที่เกี่ยวข้องต้องสอดคล้องกับแผนพัฒนาจังหวัดดังกล่าว ประกอบกับระเบียบสำนัก นายกรัฐมนตรีว่าด้วยการบริหารงานเชิงพื้นที่แบบบูรณาการ พ.ศ. ๒๕๖๐ ข้อ ๗ กำหนดให้ แผนพัฒนาจังหวัด แผนพัฒนากลุ่มจังหวัด และแผนพัฒนาภาคมีระยะเวลาห้าปี

ดังนั้น เพื่อให้แผนพัฒนาท้องถิ่นขององค์กรปกครองส่วนท้องถิ่นในปัจจุบัน ซึ่งเป็น แผนพัฒนาท้องถิ่นที่มีระยะเวลาสี่ปี (พ.ศ. ๒๕๖๑ - ๒๕๖๔) มีความสอดคล้องและเชื่อมโยงกับ แผนพัฒนาจังหวัด แผนพัฒนากลุ่มจังหวัด รวมทั้งแผนปฏิบัติราชการประจำปีจังหวัด แผนปฏิบัติ ราชการประจำปีกลุ่มจังหวัด ตลอดจนสามารถบูรณาการแผนงาน/โครงการ/กิจกรรม และ งบประมาณในพื้นที่ได้อย่างมีประสิทธิภาพ อันจะก่อให้เกิดประโยชน์สูงสุดให้กับประชาชน จึงอาศัยอำนาจตามข้อ ๕ แห่งระเบียบกระทรวงมหาดไทยว่าด้วยการจัดทำแผนพัฒนาขององค์กร ปกครองส่วนท้องถิ่น พ.ศ. ๒๕๔๘ และที่แก้ไขเพิ่มเติม ชักซ้อมแนวทางการทบทวนแผนพัฒนา ท้องถิ่น พร้อมทั้งกำหนดระยะเวลาแผนพัฒนาท้องถิ่นเป็นระยะเวลาห้าปี (พ.ศ. ๒๕๖๑ - ๒๕๖๕)

องค์การบริหารส่วนตำบลบ้านพระ หวังเป็นอย่างยิ่งว่าแผนพัฒนาท้องถิ่น (พ.ศ. ๒๕๖๑ - ๒๕๖๕) ฉบับนี้ จะใช้เป็นแนวทางการจัดทำงบประมาณรายจ่ายประจำปีและ ตอบสนองความต้องการของประชาชนในเขตองค์การบริหารส่วนตำบลบ้านพระ ได้อย่างมี ประสิทธิภาพต่อไป

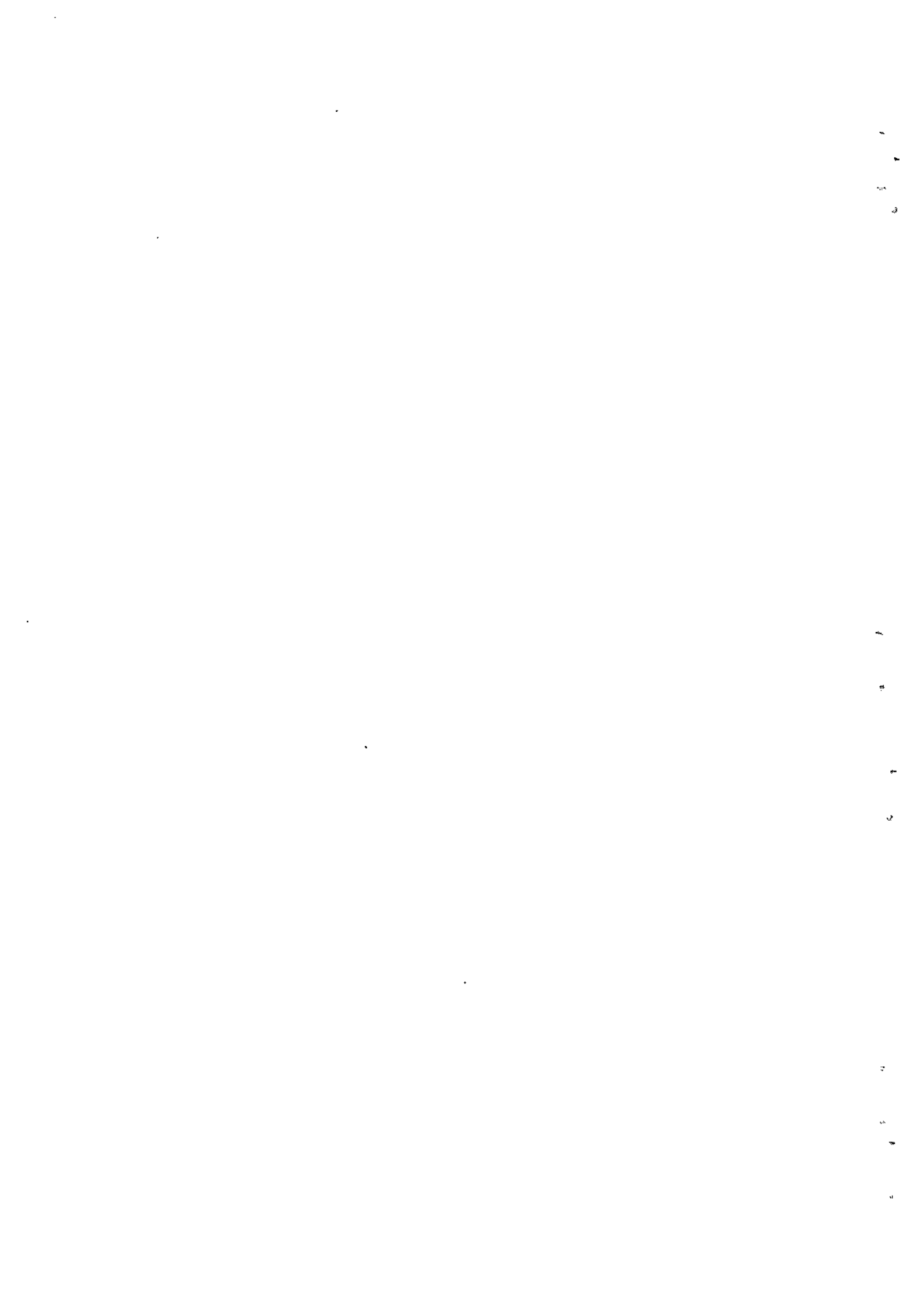

สารบัญ

เรื่อง	หน้า
ส่วนที่ ๑ สภาพทั่วไปและข้อมูลพื้นฐาน	
๑. ด้านกายภาพ	๑ - ๒
๒. ด้านการเมือง / การปกครอง	๒ - ๓
๓. ประชากร	๔
๔. สภาพทางสังคม	๕ - ๗
๕. ระบบบริการพื้นฐาน	๗ - ๙
๖. ระบบเศรษฐกิจ	๙ - ๑๐
๗. ศาสนา ประเพณี วัฒนธรรม	๑๐ - ๑๑
๘. ทรัพยากรธรรมชาติ	๑๑ - ๑๒
๙. อื่น ๆ	๑๒ - ๑๔
ส่วนที่ ๒ ยุทธศาสตร์การพัฒนาระบบโครงสร้างส่วนท้องถิ่น	
๑. ความสัมพันธ์ระหว่างแผนพัฒนาระดับมหภาค	๑๕ - ๔๐
๒. ยุทธศาสตร์ขององค์กรปกครองส่วนท้องถิ่น	๔๐ - ๔๓
๓. การวิเคราะห์เพื่อพัฒนาท้องถิ่น	๔๔ - ๔๘
ส่วนที่ ๓ การนำแผนพัฒนาท้องถิ่นไปสู่การปฏิบัติ	
๑. ยุทธศาสตร์การพัฒนาระบบและแผนงาน	๔๙
๒. บัญชีโครงการพัฒนาท้องถิ่น	
- แบบ ผ ๐๑ (บัญชีสรุปโครงการพัฒนา)	๕๐ - ๕๔
- แบบ ผ ๐๒ (รายละเอียดโครงการพัฒนา)	๕๕ - ๓๑๙
- แบบ ผ ๐๒/๑ (รายละเอียดโครงการพัฒนาสำหรับ (โครงการที่เกินศักยภาพขององค์กรปกครองส่วนท้องถิ่น)	๓๒๐
- แบบ ผ ๐๓ (บัญชีครุภัณฑ์)	๓๒๑ - ๓๕๑
ส่วนที่ ๔ การติดตามและประเมินผล	๓๕๒ - ๓๕๔

1
2
3
4
5
6
7
8
9
10
11
12
13
14
15
16
17
18
19
20
21
22
23
24
25
26
27
28
29
30
31
32
33
34
35
36
37
38
39
40
41
42
43
44
45
46
47
48
49
50
51
52
53
54
55
56
57
58
59
60
61
62
63
64
65
66
67
68
69
70
71
72
73
74
75
76
77
78
79
80
81
82
83
84
85
86
87
88
89
90
91
92
93
94
95
96
97
98
99
100



ส่วนที่ ๑

สภาพทั่วไปและข้อมูลพื้นฐาน ประกอบด้วย

๑. ด้านกายภาพ
๒. ด้านการเมือง / การปกครอง
๓. ประชากร
๔. สภาพทางสังคม
๕. ระบบบริการพื้นฐาน
๖. ระบบเศรษฐกิจ
๗. ศาสนา ประเพณี วัฒนธรรม
๘. ทรัพยากรธรรมชาติ
๙. อื่นๆ



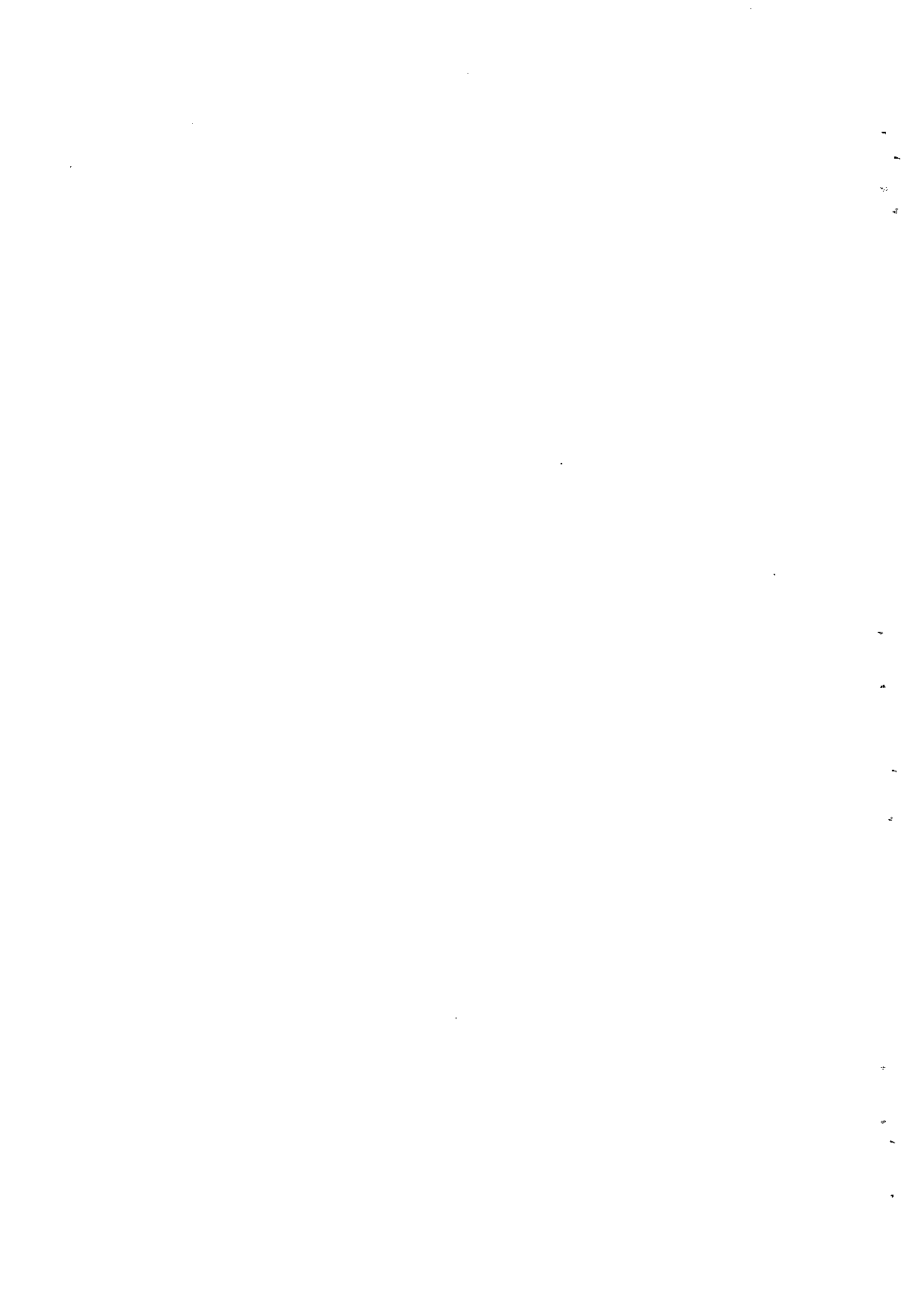

ส่วนที่ ๑

สภาพทั่วไปและข้อมูลพื้นฐาน

๑. ด้านกายภาพ

๑.๑ ที่ตั้งของหมู่บ้านหรือชุมชนหรือตำบล

องค์การบริหารส่วนตำบลบ้านพระ แบ่งเขตการปกครองท้องที่ ตาม พ.ร.บ.ลักษณะปกครองท้องที่ พ.ศ.๒๕๕๗ ออกเป็น ๑๙ หมู่บ้าน ดังนี้

- หมู่ ๑ บ้านหาดทราย
- หมู่ ๒ บ้านไผ่ล้อม
- หมู่ ๓ บ้านพระ
- หมู่ ๔ บ้านดงหัวไชด
- หมู่ ๕ บ้านใหม่
- หมู่ ๖ บ้านหนองบัว (เกาะยายเสาร์)
- หมู่ ๗ บ้านเนินดินแดง
- หมู่ ๘ บ้านดงหัวไชด
- หมู่ ๙ บ้านดงแหลมไชด
- หมู่ ๑๐ บ้านดงกระจาย
- หมู่ ๑๑ บ้านหนองจอก
- หมู่ ๑๒ บ้านยาง
- หมู่ ๑๓ บ้านป่าเสือ
- หมู่ ๑๔ บ้านหัวเขา
- หมู่ ๑๕ บ้านสามแยกวางเวียน
- หมู่ ๑๖ บ้านหนองกันเกรา
- หมู่ ๑๗ บ้านหนองประเทือง
- หมู่ ๑๘ บ้านหนองจอกใหม่
- หมู่ ๑๙ บ้านใหม่พัฒนา

ที่ทำการองค์การบริหารส่วนตำบลบ้านพระ

(ปัจจุบันเป็นองค์การบริหารส่วนตำบลขนาดใหญ่ ณ วันที่ ๔ ตุลาคม พ.ศ. ๒๕๕๕)

ตั้งอยู่ที่ ๙๙/๙ หมู่ที่ ๗ ตำบลบ้านพระ อำเภอเมืองปราจีนบุรี จังหวัดปราจีนบุรี

- โทรศัพท์ ๐-๓๗๔๗-๑๓๕๕

- โทรสาร ๐-๓๗๔๘-๒๕๑๙

๑.๒ ลักษณะภูมิประเทศ

ภูมิประเทศขององค์การบริหารส่วนตำบลบ้านพระ มีลักษณะพื้นที่เป็นที่ราบเทือกเขาเหนือลงได้ สภาพดินทั่วไปเป็นดินร่วนปนทราย

๑.๓ ลักษณะภูมิอากาศ

ลักษณะอากาศมีลักษณะร้อนชื้น อากาศเปลี่ยนแปลงไปตามฤดู ซึ่งมี ๓ ฤดู ดังนี้
ฤดูร้อน เริ่มตั้งแต่กลางเดือนกุมภาพันธ์ไปจนถึงกลางเดือนพฤษภาคม อากาศร้อนและแห้งแล้ง แต่บางครั้งอาจมีอากาศเย็น บ้างครั้งเกิดพายุฝนฟ้าคะนองและลมกระโชกแรงหรืออาจมีลูกเห็บตกก่อให้เกิดความเสียหายแก่ประชาชนทุกปี เรียกว่า “พายุฤดูร้อน” อากาศร้อน จะมีอุณหภูมิระหว่าง ๓๕ - ๓๙.๙ องศาเซลเซียส ร้อนจัด มีอุณหภูมิประมาณ ๔๐ องศาเซลเซียสขึ้นไป

ฤดูฝน เริ่มตั้งแต่กลางเดือนพฤษภาคม ฝนตกมากในช่วงเดือน พฤษภาคม - ตุลาคม แต่อาจเกิด “ช่วงฝนทิ้ง” ซึ่งอาจนานประมาณ ๑ - ๒ สัปดาห์หรือบางปีอาจเกิดขึ้นรุนแรงและมีฝนน้อยนานนับเดือน ในเดือนกรกฎาคม

ฤดูหนาว เริ่มตั้งแต่กลางเดือนตุลาคมถึงกลางเดือนกุมภาพันธ์ ในช่วงกลางเดือนตุลาคม นานราว ๑-๒ สัปดาห์ เป็นช่วงเปลี่ยนฤดูจากฤดูฝนเป็นฤดูหนาว อากาศแปรปรวนไม่แน่นอน อาจเริ่มมีอากาศเย็นหรืออาจยังมีฝนฟ้าคะนอง อากาศหนาวอุณหภูมิต่ำสุด ประมาณ ๑๕ องศา

๑.๔ ลักษณะของดิน

ลักษณะดินโดยทั่วไปเป็นดินร่วนปนทราย ประมาณ ๗๕ % ดินลูกรังประมาณ ๑๕ % ลักษณะดินในพื้นที่เป็นดินเหนียวประมาณ ๑๐ %

๒. ด้านการเมือง/การปกครอง

องค์การบริหารส่วนตำบลบ้านพระ ได้จัดตั้งชุมชนในเขตองค์การบริหารส่วนตำบลบ้านพระมีทั้งหมด ๑๙ หมู่บ้าน ประชาชนให้ความร่วมมือด้านการเลือกตั้งเป็นอย่างดี ปัญหาคือการแข่งขันทางการเมืองค่อนข้างสูง มีจุดที่น่าสังเกตคือ มีการย้ายเข้าย้ายออกช่วงที่จะมีการเลือกตั้ง ไม่ว่าจะเป็นการเลือกผู้ใหญ่บ้าน สมาชิกสภาตำบล นายกององค์การบริหารส่วนตำบลบ้านพระ โดยเฉพาะ การคัดเลือกผู้ใหญ่บ้าน การแก้ไขปัญหาขององค์การบริหารส่วนตำบลบ้านพระคือ ขอความร่วมมือ ผู้นำ เจ้าหน้าที่ที่มีหน้าที่รับผิดชอบให้ระมัดระวัง สอดส่องพฤติกรรมและให้รายงานอำเภอทราบ การรณรงค์ ประชาสัมพันธ์ ให้ข้อมูลที่ถูกต้อง เกี่ยวกับข้อกฎหมายของการเลือกตั้งที่กระทำได้และทำไม่ได้ให้ประชาชนได้รับทราบ ปัญหาต่างๆ ที่เกิดขึ้นขององค์การบริหารส่วนตำบลบ้านพระก็ได้พยายามแก้ไข โดยเรื่องจากการประชุมประชาคมท้องถิ่นทุกหมู่บ้านในเขตองค์การบริหารส่วนตำบลบ้านพระ ในการจัดทำแผนพัฒนาองค์การบริหารส่วนตำบลบ้านพระ จากผลการประชุมทุกครั้งที่ยังองค์การบริหารส่วนตำบลบ้านพระจัดขึ้น มีประชาชนสนใจเข้าร่วมประชุมรวมทั้งแสดงความคิดเห็นที่หลากหลาย ส่งผลให้องค์การบริหารส่วนตำบลบ้านพระ ดำเนินงานตามความต้องการของประชาชน และประชาชนได้รับและมีส่วนร่วมในการพัฒนาองค์การบริหารส่วนตำบลบ้านพระ นอกจากนี้ องค์การบริหารส่วนตำบลบ้านพระได้จัดโครงการอบรมศึกษา ดูงานของคณะผู้บริหาร สมาชิกสภาองค์การบริหารส่วนตำบลบ้านพระ พนักงานองค์การบริหารส่วนตำบลบ้านพระ ผู้นำชุมชน อสม. และกรรมการชุมชน โครงการอื่นๆ สำหรับประชาชนอีกหลายโครงการ เพื่อนำความรู้และประสบการณ์ที่ได้รับมาพัฒนาองค์การบริหารส่วนตำบลบ้านพระให้เจริญเท่าเทียมกับองค์การบริหารส่วนตำบลอื่นๆ และองค์การบริหารส่วนตำบลบ้านพระ มีการพัฒนาและจัดหาเครื่องมือเครื่องใช้ให้เหมาะสมเพียงพอสำหรับการปฏิบัติงานให้ทันสมัยและมีประสิทธิภาพ สำหรับโครงการที่เกินศักยภาพเนื่องจากมีข้อจำกัดด้านงบประมาณ องค์การบริหารส่วนตำบลบ้านพระ ได้ประสานไปหน่วยงานอื่นที่เกี่ยวข้องเพื่อขอสนับสนุนงบประมาณ มีอัตรากำลังพนักงานองค์การบริหารส่วนตำบลบ้านพระจำกัด ไม่เพียงพอต่อการตอบสนองความต้องการของประชาชนในด้านบริการ โดยองค์การบริหารส่วนตำบลบ้านพระแบ่งเขตการปกครอง ดังนี้

แผนพัฒนาท้องถิ่น (พ.ศ. ๒๕๖๑ - ๒๕๖๕)

โดยองค์การบริหารส่วนตำบลบ้านพระ อำเภอเมือง จังหวัดปราจีนบุรี

๒.๑ เขตการปกครอง

องค์การบริหารส่วนตำบลบ้านพระ เดิมมีฐานะเป็นสภาตำบลบ้านพระ ซึ่งยกฐานะมาเป็นราชการส่วนท้องถิ่น เป็นองค์การบริหารส่วนตำบลบ้านพระ ตามประกาศกระทรวงมหาดไทย เมื่อวันที่ ๑๙ มกราคม พ.ศ.๒๕๓๙ ซึ่งประกาศในราชกิจจานุเบกษา เล่มที่ ๑๑๓ ตอนที่ ๙ ง หน้าที่ ๑๐๒ และหน้าที่ ๑๐๒ ลงวันที่ ๓๐ มกราคม พ.ศ.๒๕๓๙

อาณาเขตขององค์การบริหารส่วนตำบลบ้านพระ

องค์การบริหารส่วนตำบลบ้านพระ อยู่ทางทิศเหนือของอำเภอเมืองปราจีนบุรี จังหวัดปราจีนบุรี ห่างจากอำเภอเมืองปราจีนบุรี ประมาณ ๙ กิโลเมตร ตามแนวทางหลวงแผ่นดิน ถนนปราจีนธานี ตำบลบ้านพระ

- ☆ ทิศเหนือ ติดองค์การบริหารส่วนตำบลเนินหอม อำเภอเมือง จังหวัดปราจีนบุรี
- ☆ ทิศใต้ ติดองค์การบริหารส่วนตำบลดงพระรามและองค์การบริหารส่วนตำบลรอบเมือง อำเภอเมือง จังหวัดปราจีนบุรี
- ☆ ทิศตะวันออก ติดกับองค์การบริหารส่วนตำบลดงชีเหล็ก อำเภอเมือง จังหวัดปราจีนบุรี
- ☆ ทิศตะวันตก ติดต่อกับองค์การบริหารส่วนตำบลไม้เค็ด อำเภอเมือง จังหวัดปราจีนบุรี

๒.๒ การเลือกตั้ง

องค์การบริหารส่วนตำบลบ้านพระ แบ่งเขตการเลือกตั้งนายกองค์การบริหารส่วนตำบลบ้านพระ ทั้งเขตองค์การบริหารส่วนตำบลบ้านพระ เป็น ๑ เขตเลือกตั้ง สมาชิกสภาออกเป็น ๑๙ เขต ดังนี้
เขตเลือกตั้งที่ ๑ ประกอบด้วย องค์การบริหารส่วนตำบลบ้านพระ (เปิดหีบอ่านคะแนนนายก)
เขตเลือกตั้งที่ ๒ ประกอบไปด้วย ๑๙ หมู่บ้าน

ประชาชนในเขตองค์การบริหารส่วนตำบลบ้านพระ ส่วนใหญ่ร่วมกิจกรรมทางการเมืองเสมอมาและประชาชนในเขตองค์การบริหารส่วนตำบลบ้านพระยังมีส่วนร่วมในการบริหารงาน การช่วยเหลืองานองค์การบริหารส่วนตำบลบ้านพระ เสนอแนะในกิจกรรมขององค์การบริหารส่วนตำบลบ้านพระในการดำเนินงานต่างๆ เช่น การประชุมประชาคมในการจัดแผนพัฒนาองค์การบริหารส่วนตำบลบ้านพระ ประชุมประชาคมแก้ไขปัญหาความยากจนและอื่นๆ ฯลฯ ปัจจุบันนายกองค์การบริหารส่วนตำบลบ้านพระ และสมาชิกมาจากการเลือกตั้งและปัจจุบันยังไม่มี การเลือกตั้งใหม่เกิดขึ้น

๓. ประชากร

๓.๑ ข้อมูลเกี่ยวกับจำนวนประชากร

หมู่ที่	ชื่อหมู่บ้าน	จำนวนครัวเรือน	ประชากร		รวม	ชื่อผู้ใหญ่บ้านแต่ละหมู่บ้าน
			ชาย	หญิง		
๑	บ้านหาดทราย	๗๖	๙๓	๑๓๓	๒๒๖	นางกาญจนา พุทธสอน
๒	บ้านไผ่ล้อม	๗๐	๑๒๗	๑๔๗	๒๗๔	นางสาวอำพัน กิตพงษ์
๓	บ้านพระ	๗๖	๑๑๙	๑๓๕	๒๕๔	นายกรีธา วัลลานนท์ (กำนัน)
๔	บ้านดงหัวโคด	๓๘๑	๓๙๐	๕๐๑	๘๙๑	นายสมคิด ศรราช
๕	บ้านใหม่	๑๗๕	๒๔๑	๒๖๓	๕๐๔	นายสำรวย บัวศรี
๖	บ้านหนองบัว	๔๗๖	๕๒๗	๕๙๓	๑,๑๒๐	นางสาวสุธาณี มีแสง
๗	บ้านเนินดินแดง	๖๗๖	๗๒๓	๗๔๗	๑,๔๗๐	นางธนวรรณ ยะทัตตะ
๘	บ้านดงหัวโคด	๓๔๓	๓๘๔	๔๒๔	๘๐๘	นายนพตล แจ่มเจริญ
๙	บ้านดงแหลมโคด	๒๒๗	๓๐๖	๓๓๘	๖๔๔	นายอดิศร บุญฤทธิการ
๑๐	บ้านดงกระจ่าย	๑๙๓	๒๖๔	๒๘๖	๕๕๐	จ.ส.อ.ปรพล กุศลล้ำ
๑๑	บ้านหนองจอก	๓๖๙	๓๘๑	๓๖๕	๗๔๖	นายสมบูรณ์ นามพล
๑๒	บ้านยาง	๒๐๕	๒๕๖	๒๘๔	๕๔๐	นายกฤษกร ปราบภัย
๑๓	บ้านป่าเสือ	๑๕๔	๒๑๖	๒๓๐	๔๔๖	นายประเสริฐ นรินทร์วงษ์
๑๔	บ้านหัวเขา	๒๘๓	๓๖๗	๓๙๒	๗๕๙	นายอิศเรศ สุวิสุทธิเจริญ
๑๕	บ้านสามแยกวงเวียน	๒,๑๑๓	๒,๗๔๒	๑,๐๙๙	๓,๘๙๑	นายเฉลิมเกียรติ จำปาทอง
๑๖	บ้านหนองกันเกรา	๒๕๐	๓๒๔	๓๔๔	๖๖๘	นายนรินทร์ เชียงเดิม
๑๗	บ้านหนองประเทือง	๒๗๓	๓๗๑	๔๑๖	๗๘๗	นายกิตติพงษ์ ปัญจมูล
๑๘	บ้านหนองจอกใหม่	๒๒๖	๓๔๑	๓๘๔	๗๒๕	นางเครือวัลย์ โรคาพ่าย
๑๙	บ้านใหม่พัฒนา	๑๕๖	๑๙๘	๒๓๑	๔๒๙	นางวิไลวรรณ เงินสา
รวม		๖,๗๒๒	๘,๔๒๐	๗,๓๑๒	๑๕,๗๓๒	

หมายเหตุ ข้อมูลประชากรตามทะเบียนราษฎร กรมการปกครอง ณ เดือน เมษายน พ.ศ. ๒๕๖๒

๓.๒ ช่วงอายุและจำนวนประชากร

องค์การบริหารส่วนตำบลบ้านพระ อำเภอเมือง จังหวัดปราจีนบุรี

จำนวนประชากร	หญิง	ชาย	หมายเหตุ
จำนวนประชากรเยาวชน	๑,๕๖๙ คน	๑,๕๖๑ คน	อายุต่ำกว่า ๑๘ ปี
จำนวนประชากร	๔,๕๘๐ คน	๔,๘๗๙ คน	อายุ ๑๘-๖๐ ปี
จำนวนประชากรผู้สูงอายุ	๑,๓๖๓ คน	๙๘๐ คน	อายุมากกว่า ๖๐ ปี
รวม	๗,๓๑๒ คน	๘,๔๒๐ คน	ทั้งสิ้น ๑๕,๗๓๒ คน

๔. สภาพทางสังคม

๔.๑ การศึกษา

จากการสำรวจข้อมูลพื้นฐานพบว่า ประชากรอายุ ๑๕ - ๖๐ ปีเต็ม ร้อยละ ๙๙ อ่าน เขียนภาษาไทยและคิดเลขอย่างง่ายได้ เด็กอายุ ๔ - ๑๕ ปี ร้อยละ ๑๐๐ ได้รับการศึกษาภาคบังคับ ๑๒ ปี ได้เรียนต่อชั้นมัธยมศึกษาปีที่ ๔ หรือเทียบเท่า และที่ไม่ได้เรียนต่อมีงานทำ ร้อยละ ๙๙ ด้านการศึกษาอยู่ในเกณฑ์ที่ดี ปัญหา คือ ยังไม่สามารถที่จะแข่งขันกับเมืองใหญ่ๆ ได้ การแก้ปัญหาขององค์การบริหารส่วนตำบลบ้านพระ ได้จัดกิจกรรมให้กับเด็กของศูนย์พัฒนาเด็กเล็ก การสนับสนุนอาหารเสริมนม อาหารกลางวัน ในกับทางโรงเรียนในเขตพื้นที่ และร่วมกันจัดกิจกรรมต่างๆ กับทางโรงเรียน

การศึกษา ข้อมูล ณ ปัจจุบัน

- | | |
|--|--------------|
| ✦ โรงเรียนประถมศึกษา สังกัดโรงเรียน สพฐ.
- โรงเรียนวัดบ้านพระ | จำนวน ๑ แห่ง |
| ✦ โรงเรียนประถมศึกษา-มัธยมศึกษา สังกัดโรงเรียน สพฐ.
- โรงเรียนอนุบาลเมืองปราจีนบุรี | จำนวน ๑ แห่ง |
| ✦ ศูนย์การเรียนชุมชน
- ศูนย์การเรียนชุมชน (กศน.บ้านพระ ประจำตำบลบ้านพระ) | จำนวน ๑ แห่ง |
| ✦ โรงเรียนศึกษาพิเศษ
- ศูนย์การศึกษาพิเศษประจำจังหวัดปราจีนบุรี | จำนวน ๑ แห่ง |
| ✦ ศูนย์พัฒนาเด็กเล็ก
- ศูนย์พัฒนาเด็กเล็ก อบต.บ้านพระ | จำนวน ๑ แห่ง |
| ✦ โรงเรียนประถมศึกษาสังกัดเอกชน
- โรงเรียนฉัตรลิตราศึกษา | จำนวน ๑ แห่ง |

๔.๒ สาธารณสุข

จากการสำรวจข้อมูลพื้นฐานพบว่า ประชาชนกรส่วนมากมีสุขภาพที่ดี มีการคัดกรองสุขภาพให้กับประชาชนกลุ่มเสี่ยง โรคที่มักเกิดแก่ประชากรในชุมชน เช่นกัน ได้แก่ โรคความดัน เบาหวาน โรคเอดส์ โรคไข้เลือดออก มือ-ปาก-เท้าในเด็ก และโรคอื่นๆ อีกมาก มีสถิติเข้ารับการรักษาพยาบาล ปัญหาคือประชาชนบางรายไม่ยอมไปคัดกรองหรือตรวจสุขภาพประจำปี การแก้ไขปัญหาคือ องค์การบริหารส่วนตำบลบ้านพระและหน่วยงานสาธารณสุข โรงพยาบาล ได้จัดกิจกรรมร่วมมือกันรณรงค์ให้ชุมชนเห็นความสำคัญในเรื่องนี้ซึ่งก็ได้ผลในระดับหนึ่ง ประชาชนให้ความร่วมมือเป็นอย่างดี แต่ต้องเป็นการดำเนินการอย่างต่อเนื่องเป็นประจำทุกปี สำหรับเด็กแรกเกิด - ๖ ปี ผู้ปกครองสามารถเลี้ยงดูตรงตามเกณฑ์มาตรฐาน จากการสำรวจข้อมูลพื้นฐาน บางครัวเรือนไม่ได้กินอาหารที่ถูกสุขลักษณะ การใช้ยาเพื่อบำบัดอาการเจ็บป่วยที่ไม่เหมาะสม การออกกำลังกายยังไม่สม่ำเสมอ และประชากรส่วนมากไม่ได้รับการตรวจสุขภาพ ปัญหาเหล่านี้้องค์การบริหารส่วนตำบลบ้านพระพยายามอย่างยิ่งที่จะแก้ไข โดยร่วมมือกับโรงพยาบาลส่งเสริมสุขภาพประจำตำบลและหน่วยงานสาธารณสุข จัดกิจกรรมเพื่อแก้ไขปัญหา

(๑) หน่วยงานด้านสาธารณสุข

- โรงพยาบาลในเขตพื้นที่ จำนวน ๒ แห่ง คือ
 - ๑ โรงพยาบาลส่งเสริมสุขภาพตำบลศาลานเรศวร
 - ๒ โรงพยาบาลส่งเสริมสุขภาพตำบลบ้านพระ

(๒) กองทุนหลักประกันสุขภาพองค์การบริหารส่วนตำบลบ้านพระ

องค์การบริหารส่วนตำบลบ้านพระ ได้ประกาศจัดตั้งกองทุนหลักประกันสุขภาพองค์การบริหารส่วนตำบลบ้านพระ เมื่อวันที่ ๑ ตุลาคม ๒๕๕๓ โดยนายปัญญา บำรุงวัด นายกององค์การบริหารส่วนตำบลบ้านพระ ได้ลงนามเข้าร่วมโครงการระบบหลักประกันสุขภาพในระดับท้องถิ่นหรือพื้นที่ ตามบันทึกข้อตกลงการดำเนินงานและบริหารจัดการระบบหลักประกันสุขภาพในระดับท้องถิ่นหรือพื้นที่ระหว่างสำนักงานหลักประกันสุขภาพแห่งชาติกับองค์การบริหารส่วนตำบลบ้านพระ เพื่อเป็นการสร้างหลักประกันสุขภาพให้กับประชาชนทุกคนในพื้นที่ ส่งเสริมกระบวนการมีส่วนร่วมตามความพร้อม ความเหมาะสมและตามความต้องการของประชาชนในท้องถิ่น เป็นการสร้างโอกาสทางสุขภาพให้แก่ประชาชนในพื้นที่อย่างทั่วถึงและครอบคลุม

๔.๓ อาชญากรรม

องค์การบริหารส่วนตำบลบ้านพระ ไม่มีเหตุอาชญากรรมเกิดขึ้น แต่มีเหตุการณ์ลักขโมยทรัพย์สินประชาชน และทำลายทรัพย์สินของราชการ ซึ่งองค์การบริหารส่วนตำบลบ้านพระก็ได้ดำเนินการป้องกันการเกิดเหตุดังกล่าว จากการสำรวจข้อมูลพื้นฐานพบว่า ส่วนมากครัวเรือนมีการป้องกันอุบัติเหตุอย่างถูกวิธี มีความปลอดภัยในชีวิตและทรัพย์สิน ปัญหาคือ จากข้อมูลที่สำรวจพบว่ามีครัวเรือนส่วนน้อยที่ไม่มีการป้องกันอุบัติเหตุ อาชญากรรมวิธีการแก้ปัญหาขององค์การบริหารส่วนตำบลบ้านพระที่สามารถดำเนินการได้ตามอำนาจหน้าที่และงบประมาณที่มีอยู่อย่างจำกัด คือการติดตั้งกล้องวงจรปิดในจุดที่เป็นที่สาธารณะและหมู่บ้าน ติดตั้งสัญญาณไฟกระพริบทางร่วมทางแยก โรงเรียน ป้ายจราจรและลูกศรบอกทาง รวมทั้งได้ตั้งจุดตรวจ จุดสกัด จุดบริการ ในช่วงเทศกาลที่มีวันหยุดหลายวัน เพื่ออำนวยความสะดวกให้กับประชาชน แต่ปัญหาที่พบเป็นประจำคือการทะเลาะวิวาทของกลุ่มวัยรุ่น โดยเฉพาะในสถานที่จัดงานดนตรี งานมหรสพ เป็นปัญหาที่ชุมชนได้รับผลกระทบเป็นอย่างมาก การแก้ไขปัญหาคือ การแจ้งเตือนให้ผู้ปกครองดูแลบุตรหลานของตน ประชาสัมพันธ์ให้ทราบถึงผลกระทบ ผลเสียหาย และโทษที่ได้รับจากการเกิดเหตุทะเลาะวิวาท การขอความร่วมมือไปยังผู้นำ การขอกำลังจาก ตำรวจ ผู้นำ อปพร. เพื่อระงับเหตุ ไม่ให้เกิดความรุนแรง แต่จะไม่ให้เกิดขึ้นเลยยังเป็นปัญหาที่ปัจจุบันไม่สามารถที่จะแก้ไขได้ ทั้งที่มีการร่วมมือกันหลายฝ่าย เป็นเรื่องที่ทางองค์การบริหารส่วนตำบลบ้านพระจะต้องหาวิธีที่จะแก้ไขปัญหให้กับประชาชนต่อไปตามอำนาจหน้าที่ที่สามารถดำเนินการได้

๔.๔ ยาเสพติด

ปัญหายาเสพติดในชุมชนขององค์การบริหารส่วนตำบลบ้านพระ จากการที่ทางสถานีตำรวจภูธรเมืองปราจีนบุรีได้แจ้งให้กับองค์การบริหารส่วนตำบลบ้านพระทราบนั้นพบว่า ในเขตองค์การบริหารส่วนตำบลบ้านพระ มีผู้ที่ติดยาเสพติดแต่เมื่อเทียบกับพื้นที่อื่นถือว่าน้อย และยังไม่พบผู้ค้า เหตุผลก็เนื่องมาจากว่าได้รับความร่วมมือกับทางผู้นำ ประชาชน หน่วยงานขององค์การบริหารส่วนตำบลบ้านพระ ที่ช่วยสอดส่องดูแลอยู่เป็นประจำ การแก้ไขปัญหาขององค์การบริหารส่วนตำบลบ้านพระสามารถทำได้เฉพาะตามอำนาจหน้าที่เท่านั้น เช่น การณรงค์ การประชาสัมพันธ์ การแจ้งเบาะแส การฝึกอบรมให้ความรู้ ด้านนอกเหนือจากอำนาจหน้าที่ ก็เป็นเรื่องของอำเภอหรือตำรวจแล้วแต่กรณี ทั้งนี้ องค์การบริหารส่วนตำบลบ้านพระก็ได้ให้ความร่วมมือด้วยดีมาโดยตลอด

ตามที่องค์การบริหารส่วนตำบลบ้านพระ ได้ดำเนินโครงการสำรวจข้อมูลพื้นฐานในเขตองค์การบริหารส่วนตำบลบ้านพระ ประจำปีงบประมาณ พ.ศ. ๒๕๖๒ เพื่อนำผลการสำรวจมาพิจารณาแก้ไขปัญหาที่เกิดขึ้นให้แก่ชุมชน ผลการสำรวจพบว่าประชาชนในเขตองค์การบริหารส่วนตำบลบ้านพระพบว่า มีกลุ่มประชากรที่สูบบุหรี่และดื่มสุรา

๔.๕ การสังคมสงเคราะห์

องค์การบริหารส่วนตำบลบ้านพระ ได้ดำเนินการด้านสังคมสงเคราะห์ ดังนี้

๑. ดำเนินการจ่ายเบี้ยยังชีพให้กับผู้สูงอายุ ผู้พิการ และผู้ป่วยเอดส์
๒. รับลงทะเบียนและประสานโครงการเงินอุดหนุนเพื่อการเลี้ยงดูเด็กแรกเกิด
๓. ประสานการทำบัตรผู้พิการ
๔. ตั้งโครงการช่วยเหลือผู้ยากจน ยากไร้ รายได้น้อย และผู้ด้อยโอกาสไร้ที่พึ่ง
๕. ศูนย์พัฒนาคุณภาพชีวิตผู้สูงอายุในภาวะพึ่งพิง

๕. ระบบบริการพื้นฐาน

ในเขตองค์การบริหารส่วนตำบลบ้านพระมีระบบบริการพื้นฐาน ดังนี้

๕.๑ การคมนาคมขนส่ง (ทางบก, ทางน้ำ, ทางราง ฯลฯ)

ในเขตองค์การบริหารส่วนตำบลบ้านพระ มีเส้นทางคมนาคมในพื้นที่องค์การบริหารส่วนตำบลบ้านพระ ที่เป็นถนนคอนกรีตเสริมเหล็ก ร้อยละ ๘๐ เป้าหมายคือต้องการให้ได้มากกว่านี้หรือร้อยละ ๑๐๐ โดยผู้บริหารมีนโยบายที่จะดำเนินการก่อสร้างถนนคอนกรีตเสริมเหล็กทุกสาย ปัญหาคือ องค์การบริหารส่วนตำบลบ้านพระไม่สามารถดำเนินการได้เนื่องจากพื้นที่ยังไม่เป็นที่สาธารณะ จะดำเนินการได้ก็ต่อเมื่อต้องเป็นที่สาธารณะ ปัจจุบันองค์การบริหารส่วนตำบลบ้านพระมีเส้นทางคมนาคม ดังนี้

(๑) การคมนาคม การจราจร

ลักษณะพื้นที่ขององค์การบริหารส่วนตำบลบ้านพระ เป็นรูปสี่เหลี่ยมผืนผ้า การสัญจรไปมาระหว่างหมู่บ้านและเดินทางไปตัวอำเภอ จำเป็นต้องใช้เส้นทางถนนเป็นหลักเส้นทางหลักขององค์การบริหารส่วนตำบลบ้านพระ คือ

- | | |
|---|-------------------------------|
| ๑. ทางหลวงแผ่นดิน ๓๓ สายสุวรรณศร | ผ่านหมู่ ๑๑,๑๔,๑๕ |
| ๒. ทางหลวงแผ่นดิน สายปราจีนธานี | ผ่านหมู่ ๔,๖,๗,๘,๑๕ |
| ๓. เส้นทางอัญชนานนท์ (โยธาธิการจังหวัด) | ผ่านหมู่ ๑๒,๑๓,๑๖,๑๗ |
| ๔. เส้นทางถนนลาดยางสายถนนตำ – หนองกันเกรา | ผ่านหมู่ ๖,๑๐,๑๓,๑๖,๑๘ |
| ๕. ถนนคอนกรีตเสริมเหล็กสายตลาดหลวง – หัวเขา | ผ่านหมู่ ๑,๒,๓,๑๐,๑๑,๑๔,๑๘,๑๙ |
| ๖. ถนนลูกรังในตำบลระหว่างหมู่บ้าน ระยะทางรวม ๑๘.๔๗ กิโลเมตร | |

๕.๒ การไฟฟ้า

การขยายเขตไฟฟ้า ปัจจุบันมีไฟฟ้าใช้ทุกครัวเรือน คิดเป็น ๑๐๐ เปอร์เซ็นต์ ปัญหาคือไฟฟ้าส่องสว่างรายทางหรือที่สาธารณะและไฟฟ้าเพื่อการเกษตรมีปัญหาคะแสไฟฟ้าไม่เพียงพอ ยังไม่สามารถดำเนินการครอบคลุมพื้นที่ได้ทั้งหมด เนื่องจากพื้นที่ที่มีความต้องการให้ติดตั้งไฟฟ้าส่องสว่างนั้นยังไม่เป็นที่สาธารณะ องค์การบริหารส่วนตำบลบ้านพระ จึงไม่สามารถดำเนินการได้เช่นเดียวกับถนน การแก้ปัญหาคือ ประสานความร่วมมือกันในหลายๆ ฝ่าย เช่น การไฟฟ้าส่วนภูมิภาคจังหวัดปราจีนบุรี เพื่อที่จะทำความเข้าใจกับประชาชนในพื้นที่ และวิธีการที่จะดำเนินการแก้ไขอย่างไร ทั้งนี้ องค์การบริหารส่วนตำบลบ้านพระก็ได้ตั้งงบประมาณในส่วนนี้ไว้แล้ว และได้แจ้งประชาสัมพันธ์ให้ประชาชนได้รับทราบถึงเหตุผลเพื่อที่จะได้ช่วยกันแก้ไขปัญหาให้กับชุมชน ปัจจุบันในเขตองค์การบริหารส่วนตำบลบ้านพระมีไฟฟ้าใช้ ดังนี้

(๑) จำนวนครัวเรือนที่ใช้ไฟฟ้า ๖,๗๒๒ ครัวเรือน

(๒) ไฟฟ้าสาธารณะ ครอบคลุมถนนทุกสายในเขตองค์การบริหารส่วนตำบลบ้านพระ

๕.๓ การประปา

การประปาองค์การบริหารส่วนตำบลบ้านพระ มีกิจการประปาเป็นขององค์การบริหารส่วนตำบลบ้านพระเอง สามารถให้บริการได้ครอบคลุมทุกหลังคาเรือน คิดเป็น ๑๐๐ เปอร์เซ็นต์ และมีน้ำใช้ตลอดทั้งปี ปัญหา คือ มีข้อร้องเรียนเรื่องน้ำประปาขุ่นบ่อยครั้งหรือประปามีไม่เพียงพอต่อการอุปโภค - บริโภค ในช่วงฤดูแล้ง สาเหตุเนื่องจากเป็นท่อประปาเก่าเกิดการตกตะกอนของน้ำ และไม่มีแหล่งน้ำดิบในการผลิตประปาต้องขอใช้จากพื้นที่อื่นทำ จึงมีค่าใช้จ่ายมาก ประปาขององค์การบริหารส่วนตำบลบ้านพระยังไม่สามารถที่จะผลิตเป็นน้ำประปาสำหรับบริโภคได้ ต้องใช้งบประมาณสูงมากในการดำเนินการ ปัจจุบันองค์การบริหารส่วนตำบลบ้านพระ ยังไม่ประสบปัญหาการขาดแคลนน้ำสามารถที่จะจัดหา น้ำดิบสำหรับผลิตประปาให้ชุมชนได้ การแก้ปัญหา คือ การลงพื้นที่ดำเนินการแก้ไขตามจุดที่เกิดปัญหาในทันที ตลอดจนการประสานงานการขยายเขตประปาส่วนภูมิภาคจังหวัดปราจีนบุรี การพิจารณาโครงการต่างๆ ที่ไม่สามารถดำเนินการได้นั้น เช่น โครงการก่อสร้างประปาหอถังสูง ฯลฯ องค์การบริหารส่วนตำบลบ้านพระก็ได้ นำบรรจุในแผนพัฒนาเพื่อที่จะพิจารณาดำเนินการในปีต่อไป เมื่อมีงบประมาณและความจำเป็นก็สามารถดำเนินโครงการได้ต่อเนื่อง เพื่อตอบสนองต่อความต้องการของประชาชนต่อไป ปัจจุบันประชาชนมีประปาใช้ดังนี้

- (๑) จำนวนครัวเรือนที่ใช้น้ำประปา ๓,๖๔๗ หลังคาเรือน
- (๒) ปริมาณการใช้น้ำประปาเฉลี่ย ๖๐๐ - ๖๕๐ ลิบ.ม. ต่อวัน
- (๓) แหล่งน้ำดิบที่ใช้ผลิตน้ำประปาได้จาก
 - สระน้ำหนองแสบ หมู่ที่ ๗ หน้าที่ทำการ อบต.บ้านพระ (น้ำผิวดิน)
 - สระน้ำหนองพริก หมู่ที่ ๕ (น้ำผิวดิน)
 - บ่อประปาบาดาลทั้ง ๑๙ หมู่บ้าน ที่ อบต.บ้านพระ ดำเนินการก่อสร้างและมอบให้กิจการประปาหมู่บ้านรับผิดชอบดูแล

๕.๔ โทรศัพท์

๑. สำนักงาน องค์การบริหารส่วนตำบลบ้านพระ
 - โทรศัพท์ ๐-๓๗๔๗ - ๓๓๔๕ , ๐ - ๓๗๗๘ - ๒๕๒๐
 - โทรสาร ๐-๓๗๔๘ - ๒๕๑๘
๒. เสาสัญญาณโทรศัพท์ (กองทุน / บริษัท จำนวน ๗ บริษัท)
 - ๒.๑ บริษัท โทเทิลแอนด์เคเบิลคอมมูนิเคชั่น จำกัด (มหาชน) ติดตั้งหมู่ที่ ๔
 - ๒.๒ บริษัท ดีแทคโทรเน็ต จำกัด ติดตั้งหมู่ที่ ๑๐, ๑๒ และ ๑๕
 - ๒.๓ กองทุนรวมโครงสร้างพื้นฐานโทรคมนาคม ดิจิทัล ติดตั้งหมู่ที่ ๑๑
 - ๒.๔ บริษัท บีเอฟเคที (ประเทศไทย) จำกัด ติดตั้งหมู่ที่ ๑๖
 - ๒.๕ บริษัท ทู มูฟ เอช ยูนิเวอร์แซลคอมมิวนิเคชั่น จำกัด ติดตั้งหมู่ที่ ๑๐
 - ๒.๖ บริษัท ทู มูฟ จำกัด ติดตั้งหมู่ที่ ๗, ๘ และ ๑๒
 - ๒.๗ บริษัท แฟกซ์ ไลท์ จำกัด ติดตั้งหมู่ที่ ๘, ๑๐ และ ๑๕

๕.๕ ไปรษณีย์หรือการสื่อสารหรือการขนส่ง และวัสดุ ครุภัณฑ์

(๑) ที่ทำการไปรษณีย์ ๑ แห่ง

ให้บริการรับ-ส่ง เวลา ๐๘.๓๐ - ๑๖.๓๐ น. ในวันจันทร์ - วันศุกร์ โดยจะมาส่งพัสดุที่ทำการองค์การบริหารส่วนตำบลบ้านพระ สำหรับประชาชนที่มาติดต่อราชการและฝากส่งพัสดุ (วันเสาร์ครึ่งวัน) หยุดวันอาทิตย์

(๒) บริษัทเคอรี่ เอ็กซ์เพรส (ประเทศไทย) จำกัด ศูนย์กระจายสินค้า วงเวียนนครสวรรค์ จำนวน ๑ แห่ง
ให้บริการรับ-ส่ง เวลา ๐๘.๐๐ - ๑๗.๐๐ น. ในวันจันทร์ - วันเสาร์

มีการจัดส่งพัสดุไปยังสถานที่ต่างๆ ไม่ว่าจะเป็น สำนักงาน คลังสินค้า ร้านค้ารายย่อย ยังรวมถึงลูกค้ารายสำคัญอย่างบริษัทการค้าระหว่างประเทศ บริษัทอีคอมเมิร์ซ การขายสินค้าผ่านสื่อโทรทัศน์ หน่วยงานด้านเทคโนโลยี บริษัทโทรคมนาคม สถาบันการเงิน โรงเรียน เรือไปจนถึงร้านค้าปลีกต่างๆ

(๓) หอกระจายข่าวในพื้นที่ให้บริการได้ครอบคลุมร้อยละ ๑๐๐ ของพื้นที่องค์การบริหารส่วนตำบลบ้านพระ

๖. ระบบเศรษฐกิจ

๖.๑ การเกษตร

ประชากรในเขตองค์การบริหารส่วนตำบลบ้านพระ ร้อยละ ๘๕ ประกอบอาชีพเกษตรกรรม ผลผลิตทางการเกษตรที่สำคัญ ได้แก่ ผลไม้ เช่น กระท้อน ทุเรียน มังคุด ลองกอง มะไฟ ส้มโอ กิ่งพันธุ์ไม้ดอก ไม้ประดับ

๖.๒ การประมง

-ไม่มี-

๖.๓ การปศุสัตว์

เป็นการประกอบการในลักษณะเลี้ยงในครัวเรือนเป็นอาชีพหลักและอาชีพเสริม เช่น การเพาะเลี้ยงพันธุ์ไก่ชน ไก่บ้าน เป็ด โค สุกร กระบือ

๖.๔ การบริการ

โรงแรม ๗ แห่ง

๖.๕ การท่องเที่ยว

ในเขตองค์การบริหารส่วนตำบลบ้านพระมีแหล่งท่องเที่ยวของตำบล มีดังนี้

(๑) วนอุทยานน้ำตกเขาค้อได้ น้ำตกเขาค้อได้ตั้งอยู่ในวนอุทยานน้ำตกเขาค้อได้ เป็นธารน้ำที่ไหลตลอดทั้งปี มีน้ำมากเฉพาะในช่วงฤดูฝน มีแอ่งน้ำเล็ก ๆ อยู่เป็นชั้น ๆ ทุกชั้น สลับกับแนวโขดหิน แต่ละแอ่งน้ำไม่ลึกและไหลไม่แรงมากนัก เป็นธารน้ำตกขนาดไม่ใหญ่มาก โดยเดินทางมุ่งสู่ทางทิศเหนือของตัวเมืองจากตัวเมืองปราจีนบุรี พอเดินทางถึงวงเวียนศาลสมเด็จพระนเรศวรมหาราช ให้เลี้ยวขวาไปตามวงเวียนบนทางหลวงหมายเลข ๓๓ ระยะทางประมาณ ๓ กิโลเมตร จะมีทางแยกซ้ายมือระหว่างหลักกิโลเมตรที่ ๑๖๐ - ๑๖๑ ถนนทางหลวงชนบท ปจ.๒๐๑๒ เข้าไปอีกประมาณ ๒ กิโลเมตร จะมีวัดถ้ำเขาค้อได้, น้ำตกเขาค้อได้, อ่างเก็บน้ำจักรพงษ์หรืออ่างเขาค้อได้

(๒) ศาลสมเด็จพระนเรศวรมหาราช ประดิษฐานอยู่ ณ สี่แยกนครสวรรค์เป็นสถานที่สักการะของประชาชนในพื้นที่ตลอดจนผู้ที่สัญจรไปมา ตั้งอยู่บ้านแยกวงเวียนนครสวรรค์หมู่ที่ ๑๕ อยู่ห่างจากตัวเมืองปราจีนบุรีไปทางทิศเหนือ ตามเส้นทางหลวงหมายเลข ๓๒๐ ประมาณ ๙ กิโลเมตร วงเวียนศาลสมเด็จพระนเรศวรมหาราช จะตั้งอยู่ทางขวามือ ศาลแห่งนี้เป็นที่ประดิษฐานพระบรมรูปสมเด็จพระนเรศวรมหาราช ในท่าประทับยืน

(๓) พิพิธภัณฑสถานพระครูอุทัยธรรมธำ (เส็ง สุขิต) ตั้งอยู่ตั้งอยู่บ้านแยกวงเวียนนเรศวรหมู่ที่ ๑๕ จากความตั้งใจของท่านพระครูอุทัยธรรมธำ (เส็ง สุขิต) อดีตเจ้าอาวาสวัดป่ามะไฟ ที่ต้องการเก็บรักษาวัตถุโบราณ และของสะสมที่บรรดาญาติโยมร่วมกันถวายนำมาสู่การสร้างสรรค พิพิธภัณฑสถานทรงคุณค่า ซึ่งเป็นที่เก็บรักษา ของโบราณล้ำค่าและยังเป็นแหล่งเรียนรู้ของอนุชนรุ่นหลัง โดยพิพิธภัณฑสถานแห่งนี้ ได้ก่อตั้งขึ้นในปี พ.ศ.๒๕๓๖ ภายใน อาคารจัดแสดงประกอบด้วย ๒ ชั้น ชั้นแรกเป็นพื้นที่ประชาสัมพันธ์ ห้องทำงานและส่วนจัดแสดงประวัติพิพิธภัณฑสถาน พระเกจิชื่อดังของจังหวัดปราจีนบุรี พระพุทธรูป วัตถุมงคลรวมทั้งของขลังต่างๆ เครื่องปั้นดินเผา เครื่องถ้วยไทย เครื่องถ้วยจีน และอื่นๆ อีกมากมาย ส่วนชั้นที่สองจัดแสดงพระสยามเทวาธิราชที่ทางวัดได้จัดทำขึ้น โดยได้รับพระบรมราชานุญาตจากพระบาทสมเด็จพระเจ้าอยู่หัว ซึ่งเมื่อทำแล้วปรากฏว่าได้รับผลตอบรับดีเกินคาดจากผู้มีจิตศรัทธา ทั้งหลายทำให้พระสยามเทวาธิราชของคณิกกลายเป็นพระหายากและมีมูลค่าสูง นอกจากนี้ในบริเวณเดียวกันยังมีการจัดแสดงเครื่องถ้วยชามเบญจรงค์ลวดลายเก่าแก่ชุดกระเบื้องเคลือบรูปเทพเจ้าจีนขนาดเท่าครึ่งหนึ่งของคนจริง

องค์การบริหารส่วนตำบลบ้านพระ ได้ส่งเสริมการท่องเที่ยวให้เกิดขึ้นในชุมชน เช่น การจัดงาน ประเพณีต่างๆ เช่นงานประเพณีวันลอยกระทง ประเพณีวันสงกรานต์ จัดงานวันผลไม้และไม้พันธุ์ดีตำบลบ้านพระ เพื่อส่งเสริมการท่องเที่ยวและช่วยเหลือกลุ่มเกษตรกรในการจำหน่ายผลผลิตโดยไม่ผ่านพ่อค้าแม่ค้าคนกลางเป็นการเพิ่มรายได้ลดรายจ่ายให้กลุ่มเกษตรกรไปด้วย

๖.๖ อุตสาหกรรม

โรงงานอุตสาหกรรม	๓	แห่ง
------------------	---	------

๖.๗ การพาณิชย์และกลุ่มอาชีพ

ฟาร์มสุกร	๔	แห่ง
ปื้มน้ำมันและก๊าซ	๔	แห่ง
ร้านขายยาแผนปัจจุบัน	๓	แห่ง

๖.๘ แรงงาน

จากการสำรวจข้อมูลพื้นฐานพบว่า ประชากรที่มีอายุ ๑๕ - ๖๐ ปี อยู่ในกำลังแรงงาน ร้อยละ ๙๕ เมื่อเทียบกับอัตราส่วนกับจังหวัด ร้อยละ ๗๓.๙๙ ซึ่งสูงกว่ามาก แต่ค่าแรงในพื้นที่ต่ำกว่าระดับจังหวัด โดยเฉพาะ แรงงานด้านการเกษตร ประชากรอายุระหว่าง ๒๕ - ๕๐ ปี บางส่วน ไปรับจ้างทำงานนอกพื้นที่ รวมทั้งแรงงานที่ไปทำงานต่างประเทศ ปัญหาที่พบคือ ประชากรต้องไปทำงานนอกพื้นที่ในเมืองที่มีโรงงานอุตสาหกรรม บริษัท ห้างร้าน ใหญ่ๆ เพราะในพื้นที่ไม่มีโรงงานอุตสาหกรรมที่มีการจ้างแรงงานเยอะ เพราะพื้นที่ส่วนมากเป็นที่อยู่อาศัย ปัญหานี้ ยังไม่สามารถแก้ไขได้

๗. ศาสนา ประเพณี วัฒนธรรม

๗.๑ การนับถือศาสนา

- ประชาชนนับถือศาสนาพุทธ ร้อยละ ๙๗

๑. วัดบ้านพระ	หมู่ที่ ๓
๒. พี่พักสงฆ์บ้านใหม่สามัคคี	หมู่ที่ ๕
๓. วัดเนินดินแดง	หมู่ที่ ๗
๔. วัดบ้านยาง	หมู่ที่ ๑๒
๕. วัดบ้านหัวเขา	หมู่ที่ ๑๔

- ๖. วัดอำมาตยาราม หมู่ที่ ๑๔
- ๗. วัดถ้ำเขาวัว หมู่ที่ ๑๔
- ๘. วัดสันติวิเศษสุข หมู่ที่ ๑๕
- ๙. วัดหนองประเทือง หมู่ที่ ๑๗
- ๑๐. วัดหนองจอก หมู่ที่ ๑๘
- ๑๑. วัดหนองบัวทอง หมู่ที่ ๑๙

- ผู้ที่นับถือศาสนาคริสต์ ร้อยละ ๒
สำนักคริสต์ ๑ แห่ง หมู่ที่ ๙
- ผู้ที่นับถือศาสนาอื่นๆ ร้อยละ ๑

๗.๒ ประเพณีและงานประจำปี

- ประเพณีวันขึ้นปีใหม่ เดือน มกราคม
- ประเพณีทำบุญกลางบ้าน ประมาณเดือน เมษายน
- ประเพณีวันสงกรานต์ ประมาณเดือน เมษายน
- ประเพณีลอยกระทง ประมาณเดือน ตุลาคม - พฤศจิกายน
- ประเพณีวันเข้าพรรษา ออกพรรษา ประมาณเดือน กรกฎาคม ตุลาคม พฤศจิกายน

๗.๓ ภูมิปัญญาท้องถิ่น ภาษาล้าน

ภูมิปัญญาท้องถิ่น ประชาชนในเขตองค์การบริหารส่วนตำบลบ้านพระได้อนุรักษ์ภูมิปัญญาท้องถิ่น ได้แก่ วิธีการทำเครื่องจักสานใช้สำหรับในครัวเรือน และวิธีการจับปลาธรรมชาติ

ภาษาล้าน ส่วนมากร้อยละ ๑๐๐ % พูดภาษาไทย (ภาคกลาง)

๗.๔ สินค้าพื้นเมืองและของที่ระลึก

ประชาชนในเขตองค์การบริหารส่วนตำบลบ้านพระ ส่วนมากประกอบอาชีพเกษตรกรรม จะมีผลผลิตที่ได้จากพืชและผลไม้เช่น หน่อไม้ไผ่ตง ทุเรียน กระเทียม หากมีผลผลิตออกมาล้นตลาดก็จะใช้วิธีแปรรูปผลิตผลทางการเกษตร เช่น หน่อไม้ตอง ทุเรียนกวน กระเทียมยี้ เป็นต้น สำหรับสินค้าที่มีการรวมกลุ่มโดยการส่งเสริมสนับสนุนกลุ่มอาชีพของสตรีจากทางองค์การบริหารส่วนตำบลบ้านพระ ได้แก่ผลิตภัณฑ์ที่ระลึกไว้จำหน่ายบ้าง คือผลิตภัณฑ์กระเป๋ามัดถักด้วยมือที่ทำจากเชือกฟาง (มัดแมคราเม่) จากการรวมกลุ่มอาชีพสตรีในตำบลบ้านพระ

๘. ทรัพยากรธรรมชาติ

๘.๑ น้ำ ที่ใช้ในการอุปโภค-บริโภค เป็นน้ำที่ได้จากน้ำฝน น้ำผิวดิน น้ำบาดาล ซึ่งจะต้องนำมาผ่านกระบวนการของระบบประปา สำหรับน้ำใต้ดินมีปริมาณพอเพียงสามารถนำขึ้นมาใช้ให้พอเพียงได้ และบางแห่งเป็นน้ำกร่อยไม่สามารถใช้ดื่มและอุปโภคได้

๘.๒ ป่าไม้ ในเขตองค์การบริหารส่วนตำบลบ้านพระ มีป่าไม้ เขตวนอุทยานเขาวัวเป็นป่าไม้แบบผสม

๘.๓ ภูเขา ในเขตองค์การบริหารส่วนตำบลบ้านพระมีพื้นที่ภูเขา(บางส่วน) คือเขาวัวได้ ที่อยู่ในการดูแลของกรมป่าไม้ สำนักจัดการทรัพยากรป่าไม้ที่ ๙ สาขาปราจีนบุรี

๘.๔ ทรัพยากรธรรมชาติที่สำคัญขององค์การบริหารส่วนตำบลบ้านพระ

ในพื้นที่ขององค์การบริหารส่วนตำบลบ้านพระส่วนมากเป็นพื้นที่สำหรับเพาะปลูก ที่อยู่อาศัย ร้านค้า สถานประกอบการ ตามลำดับ และมีพื้นที่เพียงเล็กน้อยที่เป็นพื้นที่สาธารณะ ทรัพยากรธรรมชาติในพื้นที่ ก็ได้แก่ ดิน น้ำ ต้นไม้ อากาศที่ไม่มีมลพิษ ปัญหาคือ เนื่องจากว่าพื้นที่บางส่วนเป็นน้ำกร่อย ไม่สามารถที่จะนำน้ำจากใต้ดิน มาใช้ในการอุปโภค-บริโภคได้ได้ ต้องอาศัยน้ำดิบจากแหล่งอื่น และน้ำฝน น้ำในการเกษตรก็ต้องรอฤดูฝน มีแหล่งน้ำ ใช้ในการเกษตรไม่เพียงพอ ปัญหาคือยังไม่สามารถหาแหล่งน้ำสำหรับการเกษตรได้เพิ่มขึ้น เพราะพื้นที่ส่วนมาก เป็นของประชาชน เอกชน ปัญหาด้านขยะ เมื่อชุมชนแออัดขยะก็มากขึ้น การแก้ไขปัญหา องค์การบริหารส่วน ตำบลบ้านพระได้จัดทำโครงการเพื่อแก้ปัญหาให้กับประชาชนและเป็นไปตามความต้องการของประชาชน เช่น โครงการจัดหาถังขยะรองรับขยะให้ครอบคลุมทั้งพื้นที่ โครงการปลูกต้นไม้ในวันสำคัญต่างๆ ในพื้นที่ของตนเองและ ที่สาธารณะรวมทั้งปรับปรุงสภาพภูมิทัศน์ของชุมชนให้ร่มรื่นสวยงาม ให้เป็นเมืองน่าอยู่ เป็นที่พักผ่อนหย่อนใจของ ประชาชน ฯลฯ

๙. อื่นๆ

๙.๑ ข้อมูลเกี่ยวกับศักยภาพของท้องถิ่น

โครงสร้างและกระบวนการบริหารงานบุคคล องค์การบริหารส่วนตำบลบ้านพระ ได้กำหนดส่วนการบริหาร ไว้ดังนี้

๑. ฝ่ายการเมือง ประกอบด้วย คณะผู้บริหาร ๔ คน และสมาชิกสภา อบต. จำนวน ๓๖ คน

๒. ฝ่ายประจำ องค์การบริหารส่วนตำบลบ้านพระได้กำหนดอัตรากำลัง ดังนี้

- ๑. นักบริหารงานท้องถิ่นระดับกลาง (ปลัดอบต.) ๑ อัตรา
- ๒. นักบริหารงานท้องถิ่นระดับต้น (รองปลัด อบต.) ๑ อัตรา

สำนักปลัด อบต. ประกอบด้วย

- ๑. หัวหน้าสำนักปลัด (นักบริหารงานระดับต้น) ๑ อัตรา
- ๒. หัวหน้าฝ่ายบริหารงานทั่วไป (ว่าง) ๑ อัตรา
- ๓. นักทรัพยากรบุคคลชำนาญการ ๑ อัตรา
- ๔. นิติกรชำนาญการ ๑ อัตรา
- ๕. นักวิเคราะห์นโยบายและแผนปฏิบัติการ ๑ อัตรา
- ๖. นักพัฒนาชุมชนชำนาญการ ๑ อัตรา
- ๗. เจ้าพนักงานธุรการปฏิบัติงาน ๑ อัตรา
- ๘. เจ้าพนักงานป้องกันและบรรเทาสาธารณภัยชำนาญงาน ๑ อัตรา
- ๙. นักวิชาการเกษตร (ว่าง) ๑ อัตรา
- ๑๐. ผู้ช่วยเจ้าพนักงานพัฒนาชุมชน (พนักงานจ้างตามภารกิจ) ๑ อัตรา
- ๑๑. ผู้ช่วยเจ้าพนักงานธุรการ (พนักงานจ้างตามภารกิจ) ๑ อัตรา
- ๑๒. พนักงานขับเคลื่อนเครื่องจักรขนาดเบา(พนักงานจ้างตามภารกิจ/ทั่วไป) ๒ อัตรา
- ๑๓. พนักงานขับรถยนต์ (พนักงานจ้างทั่วไป) ๑ อัตรา
- ๑๔. พนักงานดับเพลิง (พนักงานจ้างทั่วไป) ๒ อัตรา
- ๑๕. คนงานทั่วไป (พนักงานจ้างทั่วไป) ๑ อัตรา
- ๑๖. นักการภารโรง (พนักงานจ้างทั่วไป) ๑ อัตรา

กองคลัง ประกอบด้วย

- | | |
|--|---------|
| ๑. นักบริหารงานคลัง (ผอ.กองคลัง) (ว่าง) | ๑ อัตรา |
| ๒. นักวิชาการเงินและบัญชีชำนาญการ | ๑ อัตรา |
| ๓. เจ้าพนักงานการเงินและบัญชี (ว่าง) | ๑ อัตรา |
| ๔. นักวิชาการจัดเก็บรายได้ (ว่าง) | ๑ อัตรา |
| ๕. นักวิชาการพัสดุปฏิบัติการ | ๑ อัตรา |
| ๖. เจ้าพนักงานพัสดุ (ว่าง) | ๑ อัตรา |
| ๗. เจ้าพนักงานจัดเก็บรายได้ (ลูกจ้างประจำ) | ๑ อัตรา |
| ๘. ผู้ช่วยเจ้าพนักงานการเงินและบัญชี(พนักงานจ้างตามภารกิจ) | ๑ อัตรา |
| ๙. ผู้ช่วยเจ้าพนักงานพัสดุ (พนักงานจ้างตามภารกิจ) | ๑ อัตรา |
| ๑๐. คนงานทั่วไป (พนักงานจ้างทั่วไป) | ๑ อัตรา |

กองช่าง ประกอบด้วย

- | | |
|--|---------|
| ๑. นักบริหารงานช่าง (ผอ.กองช่าง) | ๑ อัตรา |
| ๒. วิศวกรโยธา (ว่าง) | ๑ อัตรา |
| ๓. นายช่างโยธาชำนาญงาน | ๒ อัตรา |
| ๔. นายช่างสำรวจ (ว่าง) | ๑ อัตรา |
| ๕. ผู้ช่วยเจ้าพนักงานธุรการ (พนักงานจ้างตามภารกิจ) | ๑ อัตรา |
| ๖. ผู้ช่วยนายช่างสำรวจ (พนักงานจ้างตามภารกิจ) | ๑ อัตรา |
| ๗. คนงานประจำรถขยะ (พนักงานจ้างตามภารกิจ) | ๔ อัตรา |
| ๘. พนักงานขับเครื่องจักรขนาดเบา (พนักงานจ้างตามภารกิจ) | ๓ อัตรา |
| ๙. คนงานประจำรถขยะ (พนักงานจ้างตามภารกิจ) | ๔ อัตรา |
| ๑๐. คนงานประจำรถขยะ (พนักงานจ้างทั่วไป) | ๒ อัตรา |
| ๑๑. พนักงานขับเครื่องจักรกลขนาดเบา (พนักงานจ้างทั่วไป) | ๑ อัตรา |

กองการศึกษา ประกอบด้วย

- | | |
|--|---------|
| ๑. ผู้อำนวยการกองการศึกษา (ว่าง) | ๑ อัตรา |
| ๒. นักวิชาการศึกษานำนาญการ | ๑ อัตรา |
| ๓. ครู (หัวหน้าศูนย์พัฒนาเด็กเล็ก คศ.๑) | ๑ อัตรา |
| ๔. ครูผู้ดูแลเด็ก (ครูผู้ช่วย) (ว่าง) | ๑ อัตรา |
| ๕. ผู้ช่วยครูผู้ดูแลเด็ก (พนักงานจ้างตามภารกิจ) | ๒ อัตรา |
| ๖. ผู้ช่วยเจ้าพนักงานธุรการ (พนักงานจ้างตามภารกิจ) | ๑ อัตรา |
| ๗. ผู้ดูแลเด็ก (ทั่วไป) (พนักงานจ้างตามภารกิจ) | ๑ อัตรา |
| ๘. ผู้ดูแลเด็ก (หัดหัด) (พนักงานจ้างตามภารกิจ) | ๑ อัตรา |

๑๐.๒ ข้อมูลเกี่ยวกับศักยภาพขององค์การบริหารส่วนตำบล

๑. โครงสร้างและกระบวนการบริหารงานบุคคล

(๑) จำนวนบุคลากร

ตารางแสดงจำนวนบุคลากรในสังกัด องค์การบริหารส่วนตำบลบ้านพระ

สำนัก/ส่วน	พนักงาน ส่วนตำบล	ลูกจ้าง ประจำ	พนักงานจ้าง		รวม (คน)
			ภารกิจ	ทั่วไป	
สำนักปลัด อบต.	๙	-	๒	๖	๑๗
กองคลัง	๒	๑	๒	๑	๖
กองช่าง	๓	-	๙	๒	๑๔
กองการศึกษา	๒	-	๕	-	๗
รวม	๑๖	๑	๑๘	๙	๔๔

(๒) ระดับการศึกษาของบุคลากร

ตารางแสดงระดับการศึกษาของบุคลากรในสังกัด องค์การบริหารส่วนตำบลบ้านพระ

สำนัก/ส่วน	ต่ำกว่า ปริญญาตรี	ปริญญาตรี	สูงกว่า ปริญญาตรี	รวม (คน)
สำนักปลัด อบต.	๗	๕	๕	๑๗
กองคลัง	๔	๑	๑	๖
กองช่าง	๑๒	๑	๑	๑๔
กองการศึกษา	๒	๓	๒	๗
รวม	๒๕	๑๐	๙	๔๔



ส่วนที่ ๒

ยุทธศาสตร์การพัฒนาองค์กรปกครองส่วนท้องถิ่น
ประกอบด้วย

๑. ความสัมพันธ์ระหว่างแผนพัฒนาระดับมหภาค
๒. ยุทธศาสตร์ขององค์กรปกครองส่วนท้องถิ่น
๓. การวิเคราะห์เพื่อพัฒนาท้องถิ่น



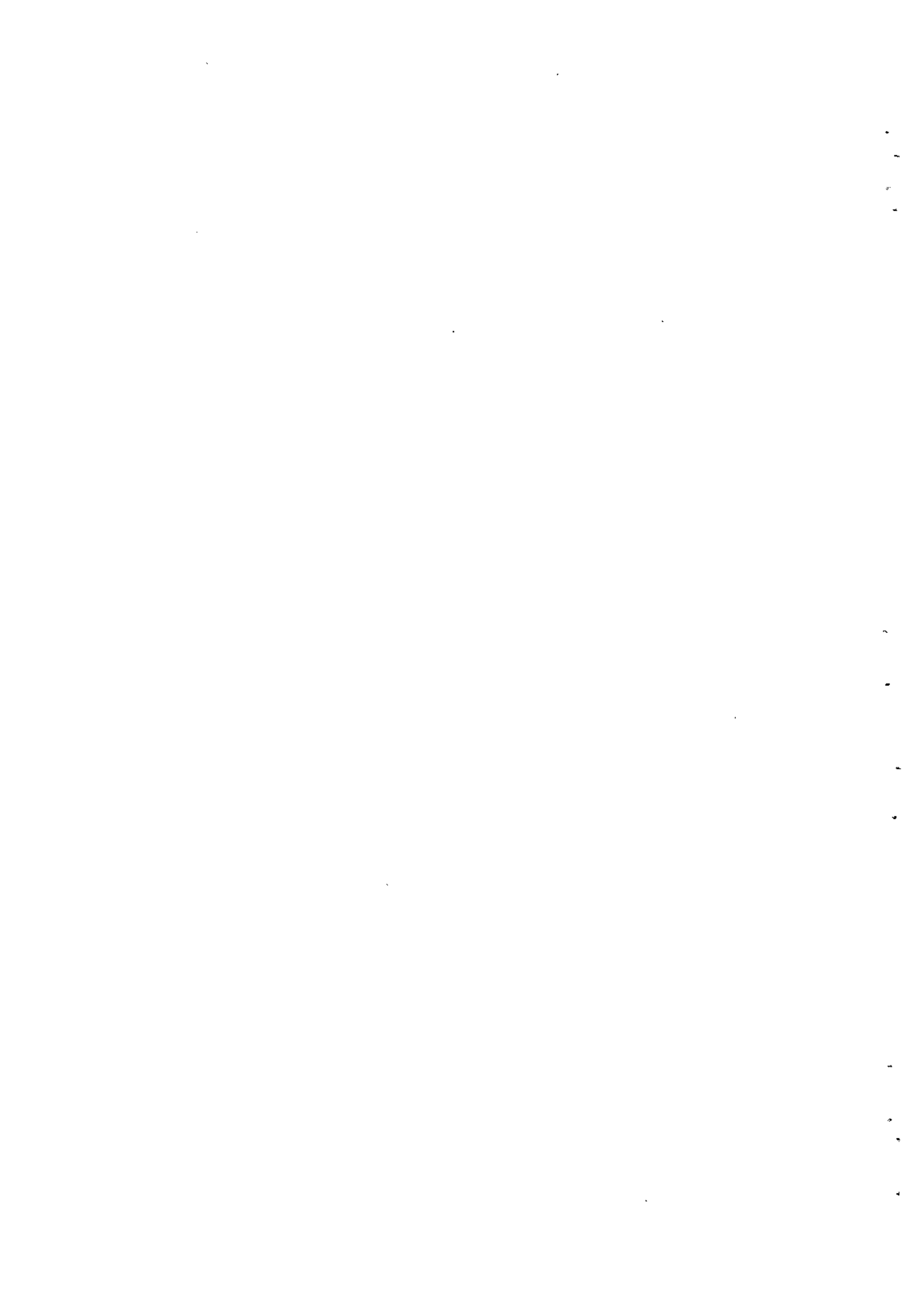

ส่วนที่ ๒

ยุทธศาสตร์การพัฒนางานองค์กรปกครองส่วนท้องถิ่น

๑. ความสัมพันธ์ระหว่างแผนพัฒนาระดับมหภาค

๑.๑ แผนยุทธศาสตร์ชาติ ๒๐ ปี

ในการที่จะบรรลุวิสัยทัศน์และทำให้ประเทศไทยพัฒนาไปสู่อนาคตที่พึงประสงค์นั้น จำเป็นจะต้องมีการวางแผนและกำหนดยุทธศาสตร์การพัฒนามาในระยะยาว และกำหนดแนวทางการพัฒนาของทุกภาคส่วนให้ขับเคลื่อนไปในทิศทางเดียวกัน ดังนั้น จึงจำเป็นต้องกำหนดยุทธศาสตร์ชาติในระยะยาว เพื่อถ่ายทอดแนวทางการพัฒนาสู่การปฏิบัติในแต่ละช่วงเวลาอย่างต่อเนื่องและมีการบูรณาการ และสร้างความเข้าใจถึงอนาคตของประเทศไทยร่วมกัน และเกิดการรวมพลังของทุกภาคส่วนในสังคมทั้งประชาชน เอกชน ประชาสังคมในการขับเคลื่อนการพัฒนาเพื่อการสร้างและรักษาไว้ซึ่งผลประโยชน์แห่งชาติและบรรลุวิสัยทัศน์ “ประเทศไทยมีความมั่นคง มั่งคั่ง ยั่งยืนเป็นประเทศพัฒนาแล้ว ด้วยการพัฒนาตามหลักปรัชญาของเศรษฐกิจพอเพียง” หรือคติพจน์ประจำชาติ “มั่นคง มั่งคั่ง ยั่งยืน” เพื่อให้ประเทศไทยมีขีดความสามารถในการแข่งขัน มีรายได้สูงอยู่ในกลุ่มประเทศพัฒนาแล้ว คนไทยมีความสุข อยู่ดี กินดี สังคมมีความมั่นคงเสมอภาคและเป็นธรรม ซึ่งยุทธศาสตร์ชาติที่จะใช้เป็นกรอบแนวทางการพัฒนาในระยะ ๒๐ ปีต่อจากนี้ไป จะประกอบด้วย ๖ ยุทธศาสตร์ ได้แก่

ยุทธศาสตร์ชาติ : กรอบการพัฒนาระยะยาว

เพื่อให้บรรลุวิสัยทัศน์
ประเทศไทยมีความมั่นคง มั่งคั่ง ยั่งยืน เป็นประเทศพัฒนาแล้ว
ด้วยการพัฒนาที่คำนึงถึงปรัชญาของเศรษฐกิจพอเพียง
และไปสู่การพัฒนาให้คนไทยมีความสุข
และครอบคลุมองค์การบรรลุ
ซึ่งผลประโยชน์แห่งชาติ ในการที่จะพัฒนาคุณภาพชีวิต
สร้างรายได้สูง เป็นประเทศพัฒนาแล้ว คนไทยมีความสุข
อยู่ดี กินดี สังคมมีความมั่นคง เสมอภาคและ
เป็นธรรม ประชาชนทุกภาคส่วนได้ประโยชน์อย่างทั่วถึง



ความเชื่อมโยงของยุทธศาสตร์ชาติกับแผนในระดับต่างๆ

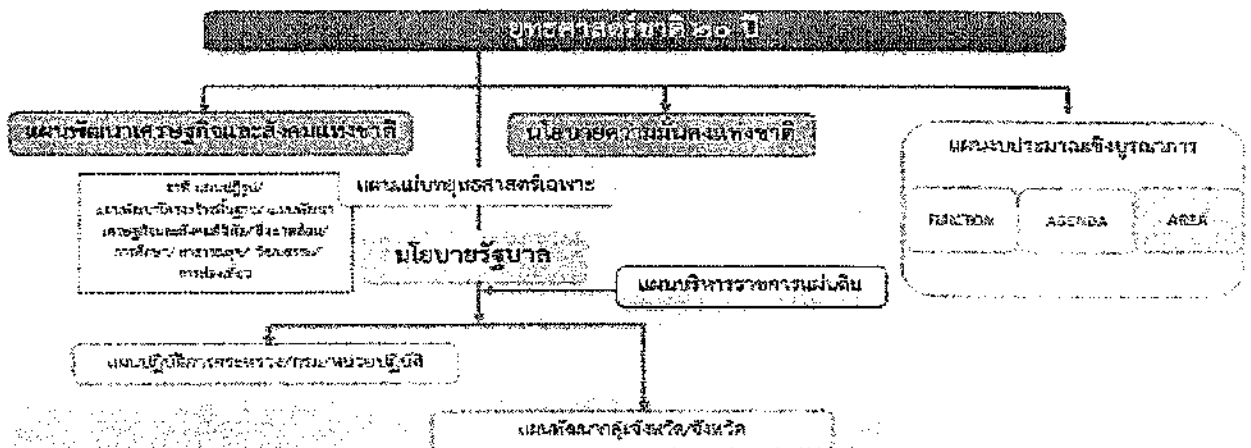

๑) ยุทธศาสตร์ด้านความมั่นคง



1.ด้านความมั่นคง

- (1) เสริมสร้างความมั่นคงของสถาบันหลักและการปกครองระบอบประชาธิปไตยอันมีพระมหากษัตริย์ทรงเป็นประมุข
- (2) ปฏิรูปกลไกการบริหารประเทศและพัฒนาความมั่นคงทางการเมือง ชีวสังคมวัฒนธรรมวิธีคิดและระบบความคิด
- (3) การรักษาความมั่นคงภายในและความสงบเรียบร้อยภายใน ตลอดจนการบริหารจัดการความมั่นคงชายแดนและชายฝั่งทะเล
- (4) การพัฒนาระบบ กลไก มาตรการและความร่วมมือระหว่างประเทศทุกระดับ และรักษาคุณภาพความเชื่อมั่นซึ่งกันและกันระหว่างภาคส่วน สื่อมวลชนและเวทีสาธารณะและทุนเชิงจริยธรรม
- (5) การพัฒนาเสริมสร้างศักยภาพการผนึกกำลังป้องกันประเทศ การรักษาความสงบเรียบร้อยภายในประเทศ สร้างความร่วมมือกับประชาคมเพื่อนบ้านและมิตรประเทศ
- (6) การพัฒนาระบบการเตรียมพร้อมแห่งชาติและระบบบริหารจัดการภัยพิบัติ รักษาความมั่นคงของฐานทรัพยากรธรรมชาติ สิ่งแวดล้อม
- (7) การปรับกระบวนการทำงานของกลไกที่เกี่ยวข้องจากแนวตั้งสู่แนวนอนมากขึ้น

มีเป้าหมายทั้งในการสร้างเสถียรภาพภายในประเทศและช่วยลดและป้องกันภัยคุกคามจากภายนอก รวมทั้งสร้างความเชื่อมั่นในกลุ่มประเทศอาเซียนและประชาคมโลกที่มีต่อประเทศไทย กรอบแนวทางที่ต้องให้ความสำคัญ อาทิ

- (๑) การเสริมสร้างความมั่นคงของสถาบันหลักและการปกครองระบอบประชาธิปไตยอันมีพระมหากษัตริย์ทรงเป็นประมุข
- (๒) การปฏิรูปกลไกการบริหารประเทศและพัฒนาความมั่นคงทางการเมือง ชีวสังคมวิธีคิดและวัฒนธรรมสร้างความเชื่อมั่นในกระบวนการยุติธรรม
- (๓) การรักษาความมั่นคงภายในและความสงบเรียบร้อยภายใน ตลอดจนการบริหารจัดการความมั่นคงชายแดนและชายฝั่งทะเล
- (๔) การพัฒนาระบบ กลไก มาตรการและความร่วมมือระหว่างประเทศทุกระดับ และรักษาคุณภาพความสัมพันธ์กับประเทศมหาอำนาจ เพื่อป้องกันและแก้ไขปัญหาความมั่นคงรูปแบบใหม่
- (๕) การพัฒนาเสริมสร้างศักยภาพการผนึกกำลังป้องกันประเทศ การรักษาความสงบเรียบร้อยภายในประเทศสร้างความร่วมมือกับประเทศเพื่อนบ้านและมิตรประเทศ
- (๖) การพัฒนาระบบการเตรียมพร้อมแห่งชาติและ ระบบบริหารจัดการภัยพิบัติ รักษาความมั่นคงของฐานทรัพยากรธรรมชาติ สิ่งแวดล้อม
- (๗) การปรับกระบวนการทำงานของกลไกที่เกี่ยวข้องจากแนวตั้งสู่แนวนอนมากขึ้น

๒) ยุทธศาสตร์ด้านการสร้างความสามารถในการแข่งขัน
เพื่อให้ประเทศไทยสามารถพัฒนาไปสู่การเป็นประเทศพัฒนาแล้ว ซึ่งจำเป็นต้องยกระดับ

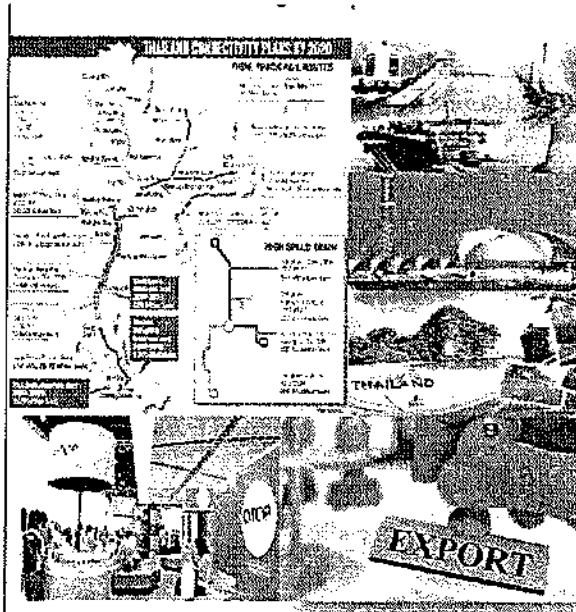

2.ด้านการสร้างความสามารถในการแข่งขัน

- (1) การพัฒนาสมรรถนะทางเศรษฐกิจ สหกรณ์การเกษตร การพัฒนาภาคเศรษฐกิจบริการ
- (2) การพัฒนาภาคการผลิตและบริการ สนับสนุนผู้ประกอบการ SMEs และเอสเอ็มอี และส่งเสริมเกษตรกรรายย่อย การส่งเสริมเมืองอัจฉริยะ
- (3) การพัฒนาผู้ประกอบการและเศรษฐกิจชุมชน สนับสนุนผู้ประกอบการ และเชื่อมโยงภาคเกษตรและพันธมิตร SME ผู้ประกอบการ
- (4) การพัฒนาพื้นที่เศรษฐกิจพิเศษและเมือง พัฒนาเขตเศรษฐกิจพิเศษชายแดน และพัฒนาระบบเมืองฐานนวัตกรรม นวัตกรรม
- (5) การลงทุนพัฒนาโครงสร้างพื้นฐาน ด้านการขนส่ง ความมั่นคงและพลังงาน ระบบเทคโนโลยีสารสนเทศ และการวิจัยและพัฒนา
- (6) การเชื่อมโยงกับภูมิภาคและเศรษฐกิจโลก สนับสนุนการเชื่อมโยงกับภูมิภาค ส่งเสริมให้ไทยเป็นฐานของการประกอบธุรกิจการค้า

ผลิตภาพการผลิตและการใช้นวัตกรรมในการเพิ่มความสามารถในการแข่งขันและการพัฒนาอย่างยั่งยืนทั้งในสาขาอุตสาหกรรม เกษตรและบริการ การสร้างความมั่นคงและปลอดภัยด้านอาหาร การเพิ่มขีดความสามารถทางการค้าและการเป็นผู้ประกอบการ รวมทั้งการพัฒนาฐานเศรษฐกิจแห่งอนาคต ทั้งนี้ภายใต้กรอบการปฏิรูปและพัฒนาปัจจัยเชิงยุทธศาสตร์ทุกด้าน อันได้แก่โครงสร้างพื้นฐานและระบบโลจิสติกส์ วิทยาศาสตร์ เทคโนโลยีและนวัตกรรม การพัฒนาทุนมนุษย์ และการบริหารจัดการทั้งในภาครัฐและภาคธุรกิจเอกชน กรอบแนวทางที่ต้องให้ความสำคัญ อาทิ

(๑) การพัฒนาสมรรถนะทางเศรษฐกิจ ได้แก่การรักษาเสถียรภาพเศรษฐกิจและสร้างความเชื่อมั่น การส่งเสริมการค้าและการลงทุนที่อยู่บนการแข่งขันที่เป็นธรรมและรับผิดชอบต่อสังคม ตลอดจนการพัฒนาประเทศสู่ความเป็นชาติการค้าเพื่อให้ได้ประโยชน์จากห่วงโซ่มูลค่าในภูมิภาค และเป็นการยกระดับไปสู่ส่วนบนของห่วงโซ่มูลค่ามากขึ้น

(๒) การพัฒนาภาคการผลิตและบริการ บนฐานของการพัฒนานวัตกรรมและมีความเป็นมิตรต่อสิ่งแวดล้อม โดยมีการใช้ดิจิทัลและการค้าที่เข้มข้นเพื่อสร้างมูลค่าเพิ่มและขยายกิจกรรมการผลิตและบริการ โดยมุ่งสู่ความเป็นเลิศในระดับโลกและในระดับภูมิภาคในอุตสาหกรรมหลายสาขา และในภาคบริการที่หลากหลายตามรูปแบบการดำเนินชีวิตและการดำเนินธุรกิจที่เปลี่ยนไป รวมทั้งเป็นแหล่งอาหารคุณภาพ สะอาดและปลอดภัยของโลก

- ภาคเกษตร โดยเสริมสร้างฐานการผลิตให้เข้มแข็งและยั่งยืน เพิ่มขีดความสามารถในการแข่งขันของภาคเกษตรส่งเสริมเกษตรกรรายย่อยให้ปรับไปสู่การทำเกษตรยั่งยืนที่เป็นมิตรกับสิ่งแวดล้อมและรวมกลุ่มเกษตรกรในการพัฒนาอาชีพที่เข้มแข็ง และการพัฒนาสินค้าเกษตรที่มีศักยภาพและอาหารคุณภาพ สะอาด และปลอดภัย

- ภาคอุตสาหกรรม โดยพัฒนาอุตสาหกรรมศักยภาพ ยกกระตือรือร้นการพัฒนาอุตสาหกรรมปัจจุบันที่มีศักยภาพสูง และพัฒนาอุตสาหกรรมอนาคตที่มีศักยภาพ โดยการใช้ดิจิทัลและการค้าเพิ่มมูลค่าและยกระดับห่วงโซ่มูลค่าในระดับสูงขึ้น

- ภาคบริการ โดยขยายฐานการบริการให้มีความหลากหลาย มีความเป็นเลิศและเป็นมิตรต่อสิ่งแวดล้อม โดยการยกระดับบริการที่เป็นฐานรายได้เดิม เช่น การท่องเที่ยว และพัฒนาให้ประเทศไทยเป็นศูนย์กลางการให้บริการสุขภาพ ธุรกิจบริการด้านการเงินและธุรกิจบริการที่มีศักยภาพอื่นๆ

(๓) การพัฒนาผู้ประกอบการและเศรษฐกิจชุมชน พัฒนาทักษะผู้ประกอบการ ยกระดับผลิตภาพแรงงานและพัฒนาวิสาหกิจขนาดกลางและขนาดย่อม (SMEs) สู่สากล และพัฒนาวิสาหกิจชุมชนและสถาบันเกษตรกร

(๔) การพัฒนาพื้นที่เศรษฐกิจพิเศษและเมืองพัฒนาเขตเศรษฐกิจพิเศษชายแดน และพัฒนาระบบเมืองศูนย์กลางความเจริญ จัดระบบผังเมืองที่มีประสิทธิภาพและมีส่วนร่วม มีการจัดการสิ่งแวดล้อมเมือง และโครงสร้างพื้นฐานทางสังคมและเศรษฐกิจที่สอดคล้องกับศักยภาพ

(๕) การลงทุนพัฒนาโครงสร้างพื้นฐาน ในด้านการขนส่ง ด้านพลังงาน ระบบเทคโนโลยีสารสนเทศและการสื่อสารและการวิจัยและพัฒนา

(๖) การเชื่อมโยงกับภูมิภาคและเศรษฐกิจโลกสร้างความเป็นหุ้นส่วนการพัฒนากับนานาชาติ ส่งเสริมความร่วมมือกับนานาชาติในการสร้างความมั่นคงด้านต่างๆ เพิ่มบทบาทของไทยในองค์กรระหว่างประเทศ รวมถึงสร้างองค์ความรู้ด้านการต่างประเทศ

๓) ยุทธศาสตร์การพัฒนาและเสริมสร้างศักยภาพคน



3.ด้านการพัฒนาและเสริมสร้างศักยภาพคน

- (1) พัฒนาศักยภาพคนตลอดช่วงชีวิต
- (2) การยกระดับการศึกษาและการเรียนรู้ให้มีคุณภาพ เท่าเทียม และทั่วถึง
- (3) ปลูกฝังระเบียบวินัย คุณธรรม จริยธรรม ค่านิยมที่พึงประสงค์
- (4) การสร้างเสริมให้คนมีสุขภาพที่ดี
- (5) การสร้างความอยู่ดีมีสุขของครอบครัวไทย

เพื่อพัฒนาคนและสังคมไทยให้เป็นรากฐานที่แข็งแกร่งของประเทศมีความพร้อมทางกาย ใจ สติปัญญา มีความเป็นสากล มีทักษะการคิดวิเคราะห์อย่างมีเหตุผล มีระเบียบวินัย เคารพกฎหมาย มีคุณธรรม จริยธรรม รู้คุณค่าความเป็นไทย มีครอบครัวที่มั่นคง กรอบแนวทางที่ต้องให้ความสำคัญ อาทิ

- (๑) การพัฒนาศักยภาพคนตลอดช่วงชีวิตให้สนับสนุนการเจริญเติบโตของประเทศ
- (๒) การยกระดับคุณภาพการศึกษาและการเรียนรู้ให้มีคุณภาพ เท่าเทียม และทั่วถึง
- (๓) การปลูกฝังระเบียบวินัย คุณธรรม จริยธรรมค่านิยมที่พึงประสงค์
- (๔) การสร้างเสริมให้คนมีสุขภาพที่ดี
- (๕) การสร้างความอยู่ดีมีสุขของครอบครัวไทยเสริมสร้างบทบาทของสถาบันครอบครัวในการ

บ่มเพาะจิตใจให้เข้มแข็ง

๔) ยุทธศาสตร์ด้านการสร้างโอกาสความเสมอภาคและเท่าเทียมกันทางสังคม

เพื่อเร่งกระจายโอกาสการพัฒนาและสร้างความมั่นคงให้ทั่วถึง ลดความเหลื่อมล้ำไปสู่สังคมที่เสมอภาคและเป็นธรรม กรอบแนวทางที่ต้องให้ความสำคัญ อาทิ



4.ด้านการสร้างโอกาสความเสมอภาค และเท่าเทียมกันทางสังคม

- (1) สร้างความมั่นคงและการลดความเหลื่อมล้ำทางเศรษฐกิจและสังคม
- (2) พัฒนาระบบบริการและระบบบริหารจัดการสุขภาพ
- (3) มีสภาพแวดล้อมและนวัตกรรมที่เอื้อต่อการดำรงชีวิตในสังคมสูงวัย
- (4) สร้างความเข้มแข็งของสถาบันทางสังคม ทูตทางวัฒนธรรมและความเข้มแข็งของชุมชน
- (5) พัฒนาการสื่อสารมวลชนให้เป็นกลไกในการสนับสนุนการพัฒนา

(๑) การสร้างความมั่นคงและการลดความเหลื่อมล้ำทางด้านเศรษฐกิจและสังคม

(๒) การพัฒนาระบบบริการและระบบบริหารจัดการสุขภาพ

(๓) การสร้างสภาพแวดล้อมและนวัตกรรมที่เอื้อต่อการดำรงชีวิตในสังคมสูงวัย

(๔) การสร้างความเข้มแข็งของสถาบันทางสังคม ทูตทางวัฒนธรรมและความเข้มแข็งของชุมชน

(๕) การพัฒนาการสื่อสารมวลชนให้เป็นกลไกในการสนับสนุนการพัฒนา

๕) ยุทธศาสตร์ด้านการสร้างการเติบโตบนคุณภาพชีวิตที่เป็นมิตรกับสิ่งแวดล้อม

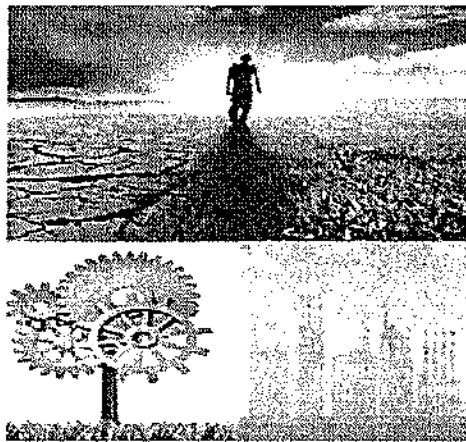

5.ด้านการสร้างการเติบโตบนคุณภาพชีวิตที่เป็นมิตรกับสิ่งแวดล้อม

- (1) จัดระบบอนุรักษ์พื้นที่สูงและป้องกันการทำลายทรัพยากรธรรมชาติ
- (2) วางระบบบริหารจัดการน้ำให้มีประสิทธิภาพทั้ง 25 ลุ่มน้ำ เน้นการปรับระบบการบริหารจัดการอุทกภัยอย่างบูรณาการ
- (3) การพัฒนาและใช้พลังงานที่เป็นมิตรกับสิ่งแวดล้อม
- (4) การพัฒนาเมืองอุตสาหกรรมเชิงนิเวศและเมืองที่เป็นมิตรกับสิ่งแวดล้อม
- (5) การรวมลดปัญหาโลกร้อนและปรับตัวให้พร้อมกับการเปลี่ยนแปลงสภาพภูมิอากาศ
- (6) การใช้เครื่องมือทางเศรษฐศาสตร์และนโยบายการคลังเพื่อสิ่งแวดล้อม

เพื่อเร่งอนุรักษ์ฟื้นฟู และสร้างความมั่นคงของฐานทรัพยากรธรรมชาติ และมีความมั่นคงด้านน้ำ รวมทั้งมีความสามารถในการป้องกันผลกระทบและปรับตัวต่อการเปลี่ยนแปลงสภาพภูมิอากาศและภัยพิบัติธรรมชาติ และพัฒนาไปสู่การเป็นสังคมสีเขียว กรอบแนวทางที่ต้องให้ความสำคัญ อาทิ

(๑) การจัดระบบอนุรักษ์ พื้่นฟูและป้องกันการทำลายทรัพยากรธรรมชาติ
 (๒) การวางระบบบริหารจัดการน้ำให้ มีประสิทธิภาพทั้ง ๒๕ ลุ่มน้ำ เน้นการปรับระบบการบริหารจัดการอุทกภัยอย่างบูรณาการ

- (๓) การพัฒนาและใช้พลังงานที่เป็นมิตรกับสิ่งแวดล้อม
- (๔) การพัฒนาเมืองอุตสาหกรรมเชิงนิเวศและเมืองที่เป็นมิตรกับสิ่งแวดล้อม
- (๕) การร่วมลดปัญหาโลกร้อนและปรับตัวให้พร้อมกับการเปลี่ยนแปลงสภาพภูมิอากาศ
- (๖) การใช้เครื่องมือทางเศรษฐศาสตร์และนโยบายการคลังเพื่อสิ่งแวดล้อม

๖) ยุทธศาสตร์ด้านการปรับสมดุลและพัฒนาระบบการบริหารจัดการภาครัฐ

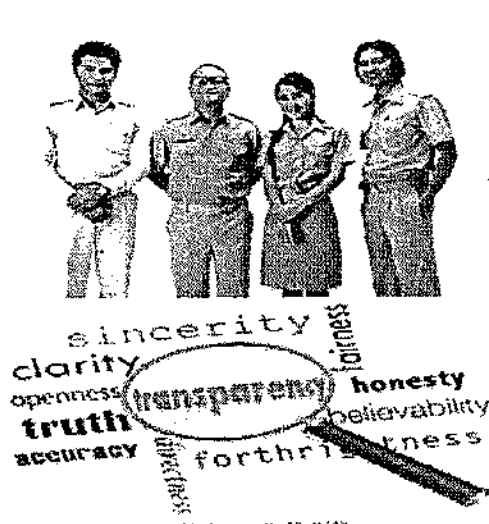

6.ด้านการปรับสมดุลและพัฒนาระบบการบริหารจัดการภาครัฐ

- (1) การปรับปรุงโครงสร้าง บทบาท ภารกิจของหน่วยงานภาครัฐ ให้มีขนาดที่เหมาะสม
- (2) การวางระบบบริหารราชการแบบบูรณาการ
- (3) การพัฒนาระบบบริหารจัดการกำลังคนและพัฒนาบุคลากรภาครัฐ
- (4) การต่อต้านการทุจริตและประพฤติมิชอบ
- (5) การปรับปรุงกฎหมายและระเบียบต่างๆ ให้ทันสมัย เป็นธรรมและเป็นสากล
- (6) ให้ทันสมัย เป็นธรรมและเป็นสากล
- (7) พัฒนาระบบการให้บริการประชาชนของหน่วยงานภาครัฐ
- (8) ปรับปรุงการบริหารจัดการรายได้และรายจ่ายของภาครัฐ

เพื่อให้หน่วยงานภาครัฐมีขนาดที่เหมาะสมกับบทบาทภารกิจ มีสมรรถนะสูง มีประสิทธิภาพ และประสิทธิผลกระจายบทบาทภารกิจไปสู่ท้องถิ่นอย่างเหมาะสม มีธรรมาภิบาลกรอบแนวทางที่ต้องให้ความสำคัญ อาทิ

- (๑) การปรับปรุงโครงสร้าง บทบาท ภารกิจของหน่วยงานภาครัฐ ให้มีขนาดที่เหมาะสม
- (๒) การวางระบบบริหารราชการแบบบูรณาการ
- (๓) การพัฒนาระบบบริหารจัดการกำลังคนและพัฒนาบุคลากรภาครัฐ
- (๔) การต่อต้านการทุจริตและประพฤติมิชอบ
- (๕) การปรับปรุงกฎหมายและระเบียบต่างๆ ให้ทันสมัย เป็นธรรมและเป็นสากล
- (๖) การพัฒนาระบบการให้บริการประชาชนของหน่วยงานภาครัฐ
- (๗) การปรับปรุงการบริหารจัดการรายได้และรายจ่ายของภาครัฐ

ทั้งนี้ ปัจจัยและเงื่อนไขภายในประเทศที่จะส่งผลต่ออนาคตการพัฒนาประเทศไทยที่สำคัญ ได้แก่ การเปลี่ยนแปลงโครงสร้างประชากรผู้สูงอายุอย่างสมบูรณ์ ในระยะเวลา ๒๐ ปีต่อจากนี้ไป จะมีนัยยะที่สำคัญยิ่งต่อการพัฒนาประเทศ กำลังคนในวัยเด็กและวัยแรงงานจะลดลง ผู้สูงอายุจะเพิ่มขึ้นอย่างรวดเร็วส่งผลต่อศักยภาพทางเศรษฐกิจของประเทศ รูปแบบการใช้จ่ายการลงทุนและการออม ตลอดจนค่าใช้จ่ายด้านสุขภาพ ความมั่นคงทางสังคมและคุณภาพชีวิตผู้สูงอายุ ขณะเดียวกันประเทศไทยก็เผชิญกับข้อจำกัดด้านทรัพยากร ทั้งด้านแรงงานและทรัพยากรธรรมชาติที่มีนัยยะต่อต้นทุนการผลิตและสภาพแวดล้อมความเป็นอยู่ของประชาชนนอกจากนั้นปัญหาความเหลื่อมล้ำในมิติต่างๆ ก็มีนัยยะต่อการสร้างความสามัคคี สมานฉันท์ในสังคม ข้อจำกัดต่อการยกระดับศักยภาพทุนมนุษย์ ความจำเป็นในการลงทุนเพื่อยกระดับบริการทางสังคมและโครงสร้างพื้นฐานที่มีคุณภาพอย่างทั่วถึง และการปฏิรูปกฎระเบียบและกฎหมายที่ทำให้เกิดความเป็นธรรมและลดความเหลื่อมล้ำ และที่สำคัญเงื่อนไขที่ต้องปรับตัว คือ การแก้ปัญหาความอ่อนแอของการบริหารราชการแผ่นดิน ที่ทำให้จำเป็นต้องเร่งปฏิรูประบบราชการและการเมืองเพื่อให้เกิดการบริหารราชการที่ดี

โครงสร้างที่เป็นจุดอ่อนและการบริหารจัดการที่ขาดประสิทธิภาพและความโปร่งใสดังกล่าว จะส่งผลให้ประเทศไทยยังต้องเผชิญกับแรงกดดันและความเสี่ยงมากขึ้นภายใต้สถานการณ์ที่กระแสโลกาภิวัตน์เข้มข้นขึ้น เป็นโลกไร้พรมแดนอย่างแท้จริง โดยที่การเคลื่อนย้ายของผู้คน สินค้าและบริการ เงินทุน องค์กรความรู้เทคโนโลยี ข้อมูลและข่าวสารต่างๆ เป็นไปอย่างเสรี ส่งผลให้การแข่งขันในตลาดโลกรุนแรงขึ้นโดยที่ประเทศต่างๆ เร่งผลักดันการเพิ่มผลิตภาพและการพัฒนานวัตกรรมเพื่อการแข่งขัน ขณะเดียวกันความเสี่ยงและข้อจำกัดที่เกิดจากสภาพภูมิอากาศผันผวนรุนแรงต่อการดำเนินธุรกิจและการดำเนินชีวิตของผู้คนก็เพิ่มขึ้น กฎเกณฑ์และกฎระเบียบของสังคมโลกจึงมีความเข้มงวดมากขึ้นทั้งในเรื่องการปลดปล่อยมลพิษ สิทธิมนุษยชน และกฎระเบียบทางการเงิน เป็นต้นเงื่อนไขต่างๆ ดังกล่าวจะเป็นแรงกดดันให้ประเทศไทยต้องปรับตัวและมีการบริหารความเสี่ยงอย่างชาญฉลาดมากขึ้น โดยที่การปรับตัวจะต้องหยั่งรากลึกกลงไปถึงการเปลี่ยนแปลงในเชิงโครงสร้างเพื่อแก้จุดอ่อนและควบคู่ไปกับการสร้างกลไกเชิงรุกให้จุดแข็งของประเทศเป็นประโยชน์สูงสุดแก่ประชาชนส่วนใหญ่ของประเทศ ซึ่งหากไม่สามารถแก้ปัญหาและปฏิรูปให้สัมฤทธิ์ผลได้ในระยะ ๔ - ๕ ปีต่อจากนี้ไป ประเทศไทยจะสูญเสียความสามารถในการแข่งขัน รายได้เฉลี่ยของประชาชนจะไม่สามารถยกระดับให้ดีขึ้นได้ คุณภาพคนโดยเฉลี่ยจะยังต่ำ และปัญหาความเหลื่อมล้ำจะรุนแรงขึ้นรวมทั้งทรัพยากรจะร่อยหรอเสื่อมโทรมลงไปอีก และในที่สุดการพัฒนาประเทศจะไม่สามารถยั่งยืนไปได้ในระยะยาว

ทั้งนี้ เงื่อนไขในปัจจุบันและแนวโน้มการเปลี่ยนแปลงในอนาคตในทุกมิติจะส่งผลต่ออนาคตการพัฒนาประเทศไทยอย่างมากโดยเฉพาะอย่างยิ่งลักษณะในเชิงโครงสร้างทั้งทางเศรษฐกิจและสังคมภายในประเทศทั้งที่เป็นจุดแข็งและเป็นจุดอ่อนที่จะต้องเผชิญและผสมผสานกับปัจจัยภายนอกและก่อให้เกิดทั้งโอกาสและความเสี่ยงในหลากหลายมิติ การที่ประเทศไทยจะสามารถแสวงหาโอกาสจากการพัฒนาของโลกและรับมือกับภัยคุกคามเหล่านั้นได้นั้น จำเป็นจะต้องมีการวิเคราะห์แนวโน้มการเปลี่ยนแปลงในอนาคตอย่างรอบด้านขณะเดียวกันต้องวิเคราะห์ศักยภาพภายในประเทศ เพื่อเตรียมความพร้อมของประเทศต่อการเปลี่ยนแปลงเหล่านั้น โดยที่ประเทศไทยต้องปฏิรูปและปรับเปลี่ยนอย่างเป็นระบบขนานใหญ่เพื่อให้โครงสร้างทางเศรษฐกิจและสังคมของประเทศเหมาะสมกับภูมิทัศน์ใหม่ของโลกยึดหยุ่นปรับตัวได้เร็ว สามารถรับมือกับความเปลี่ยนแปลงและภัยคุกคามแบบใหม่ได้ และสามารถอาศัยโอกาสจากการเปลี่ยนแปลงบริบทโลกมาสร้างประโยชน์สุขให้กับคนในชาติได้ ไม่ว่าจะเป็นการปรับโครงสร้างเศรษฐกิจและสังคมการลงทุนเพื่อพัฒนาโครงสร้างพื้นฐาน การพัฒนาทรัพยากรมนุษย์ การปรับเปลี่ยนค่านิยมและวัฒนธรรมการดำรงชีวิต การทำงาน และการเรียนรู้ ซึ่งจำเป็นอย่างยิ่งที่จะต้องอาศัยความร่วมมือจากทุกภาคส่วนในการดำเนินการร่วมกันอย่างเป็นเอกภาพมีการจัดลำดับความสำคัญและแบ่งหน้าที่รับผิดชอบอย่างชัดเจนของผู้ที่เกี่ยวข้องกับประเด็นปัญหานั้นๆ ซึ่งการดำเนินการดังกล่าวจะต้องกำหนดเป็นยุทธศาสตร์การพัฒนาประเทศในระยะยาว เพื่อกำหนดวิสัยทัศน์และเป้าหมายการพัฒนาประเทศและกรอบการทำงานของภาคส่วนต่างๆ เพื่อให้ขับเคลื่อนการพัฒนาประเทศไปสู่เป้าหมายที่กำหนดไว้

ดังนั้น จึงจำเป็นต้องกำหนดยุทธศาสตร์ที่เหมาะสมเพื่อแก้ไขจุดอ่อนและเสริมจุดแข็งให้เอื้อต่อการพัฒนาประเทศ เพื่อให้บรรลุซึ่งเป้าหมายการสร้างและรักษาไว้ซึ่งผลประโยชน์แห่งชาติในการที่จะให้ประเทศไทยมีความมั่นคงในทุกด้าน คนในชาติมีคุณภาพชีวิตที่ดีและมั่งคั่ง และประเทศสามารถพัฒนาไปได้อย่างยั่งยืน ทั้งนี้ การวิเคราะห์ให้ได้ข้อสรุปเกี่ยวกับจุดแข็ง จุดอ่อน โอกาสและข้อจำกัดรวมทั้งความเสี่ยงของประเทศ จะนำไปสู่การกำหนดตำแหน่งเชิงยุทธศาสตร์และเป้าหมายของประเทศที่ชัดเจนและได้รับการยอมรับร่วมกันในสังคมไทยที่จะส่งผลให้เกิดการฉันทกาลังและระดมทรัพยากรอย่างมีประสิทธิภาพในการขับเคลื่อนการพัฒนาไปในทิศทางที่สอดคล้องกัน การดำเนินการมีบูรณาการและเป็นเอกภาพภายใต้การมองภาพอนาคตของประเทศที่เป็นภาพเดียวกัน

อย่างไรก็ตามในช่วงที่ผ่านมา ประเทศไทยมิได้มีการกำหนดวิสัยทัศน์ประเทศ เป้าหมายและยุทธศาสตร์ของประเทศในระยะยาว การบริหารราชการแผ่นดินของฝ่ายบริหารจึงให้ความสำคัญกับนโยบายพรรคการเมืองหรือนโยบายของรัฐบาลซึ่งเมื่อมีการเปลี่ยนรัฐบาลก็ทำให้การดำเนินนโยบายขาดความต่อเนื่อง ถือเป็น การสูญเสียโอกาสและสิ้นเปลืองทรัพยากรของประเทศ ดังนั้น เพื่อเป็นการปฏิรูประบบการบริหารราชการแผ่นดินของประเทศไทยให้มีเป้าหมายการพัฒนาในระยะยาว และเพื่อเป็นการกำหนดให้ฝ่ายบริหารมีความรับผิดชอบที่จะต้องขับเคลื่อนประเทศไปสู่เป้าหมายที่เป็นที่ยอมรับร่วมกันและเป็นเอกภาพ ประเทศไทยจำเป็นต้องมี “ยุทธศาสตร์ชาติ” ซึ่งภายใต้ยุทธศาสตร์ชาติ ประเทศไทยต้องปฏิรูปและปรับเปลี่ยนอย่างเป็นระบบขนานใหญ่ เพื่อให้โครงสร้างทางเศรษฐกิจและสังคมของประเทศเหมาะสมกับภูมิทัศน์ใหม่ของโลกยืดหยุ่นปรับตัวได้เร็ว สามารถรับมือกับความเสี่ยงและภัยคุกคามแบบใหม่ได้ และสามารถอาศัยโอกาสจากการเปลี่ยนแปลงบริบทโลกมาสร้างประโยชน์สุขให้กับคนในชาติได้ จะต้องมีการกำหนดวิสัยทัศน์ เป้าหมายของประเทศ และทิศทางในการขับเคลื่อนประเทศให้สอดคล้องกับประเด็นการเปลี่ยนแปลงและความท้าทายต่างๆ ของบริบทโลก และบริบทการพัฒนาภายในประเทศ

การกำหนดให้มี “ยุทธศาสตร์ชาติ” เพื่อเป็นยุทธศาสตร์ในการพัฒนาประเทศในระยะยาว พร้อมกับการปฏิรูปและการพัฒนาระบบและกลไกการบริหารราชการแผ่นดินในการขับเคลื่อนยุทธศาสตร์ให้สามารถนำไปสู่การปฏิบัติอย่างจริงจังจะช่วยยกระดับคุณภาพของประเทศไทยในทุกภาคส่วนและนำพาประเทศไทยให้หลุดพ้นหรือบรรเทาความรุนแรงของสภาพปัญหาที่เกิดขึ้นในปัจจุบัน ทั้งปัญหาทางเศรษฐกิจ ปัญหาความเหลื่อมล้ำ ปัญหาการทุจริตคอร์รัปชัน และปัญหาความขัดแย้งในสังคม รวมถึงสามารถรับมือกับภัยคุกคามและบริหารจัดการกับความเสี่ยงที่จะเกิดขึ้นในอนาคต และสามารถเปลี่ยนผ่านประเทศไทยไปพร้อมๆ กับการเปลี่ยนแปลงภูมิทัศน์ใหม่ของโลกได้ซึ่งจะทำให้ประเทศไทยยังคงรักษาบทบาทสำคัญในเวทีโลก สามารถดำรงรักษาความเป็นชาติที่มีความมั่นคงทางเศรษฐกิจ สังคม และวัฒนธรรม และคนไทยในประเทศมีความอยู่ดีมีสุขอย่างถ้วนหน้ากันสาระสำคัญของยุทธศาสตร์ชาติซึ่งคณะกรรมการจัดทำยุทธศาสตร์ชาติกำลังดำเนินการยกร่างอยู่ในขณะนี้ นั้นจะประกอบด้วยวิสัยทัศน์และเป้าหมายของชาติที่คนไทยทุกคนต้องการบรรลุร่วมกันรวมทั้งนโยบายแห่งชาติและมาตรการเฉพาะ ซึ่งเป็นแนวทาง ทิศทางและวิธีการที่ทุกองค์กรและคนไทยทุกคนต้องมุ่งดำเนินการไปพร้อมกันอย่างประสานสอดคล้อง เพื่อให้บรรลุซึ่งสิ่งที่คนไทยทุกคนต้องการ คือ ประเทศไทยมั่นคง มั่งคั่ง และยั่งยืน ในทุกสาขาของกำลังอำนาจแห่งชาติ อันได้แก่ การเมืองภายในประเทศ การเมืองต่างประเทศเศรษฐกิจ สังคมจิตวิทยา การทหาร วิทยาศาสตร์และเทคโนโลยีการพลังงาน ทรัพยากรธรรมชาติและสิ่งแวดล้อม และเทคโนโลยีสารสนเทศและการสื่อสาร

วิสัยทัศน์

วิสัยทัศน์ “ประเทศไทยมีความมั่นคง มั่งคั่ง ยั่งยืน เป็นประเทศพัฒนาแล้ว ด้วยการพัฒนาตามหลัก

วิสัยทัศน์ : “ประเทศไทยมีความมั่นคง มั่งคั่ง ยั่งยืน เป็นประเทศพัฒนาแล้ว ด้วยการพัฒนาตามปรัชญาของเศรษฐกิจพอเพียง”



ความมั่นคง

- * การมีความมั่นคงปลอดภัย ภายในและภายนอกประเทศ มีสถาบันชาติ ศาสนา พระมหากษัตริย์ที่เข้มแข็งเป็นศูนย์กลาง และเป็นที่ยึดเหนี่ยวจิตใจของประชาชน ระบบการเมืองที่มั่นคงเป็นกำลังที่นำไปสู่การบริหารประเทศที่ด้วยดีและมีประสิทธิภาพสูง
- * สังคม มีความปรองดองและความสามัคคี สามารถมีกำลังที่ช่วยพัฒนาประเทศ ขยายขีดความสามารถ และยกระดับคุณภาพชีวิต
- * ประชาชน มีความมั่นคงในวิถีชีวิตและรายได้ที่มีนัยสำคัญต่อคุณภาพชีวิต มีที่อยู่อาศัยและภาวะแวดล้อมที่ดี
- * สถานภาพสุขภาพและสิ่งแวดล้อม มีความมั่นคงของอาหาร พลังงาน และน้ำ

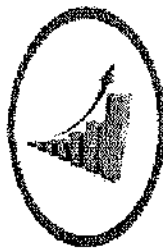

ความมั่งคั่ง

- * ประเทศไทยมีการขยายตัวของเศรษฐกิจอย่างต่อเนื่อง ยกระดับเป็นประเทศในกลุ่มประเทศรายได้สูงตามเป้าหมายของภาพวิสัยทัศน์ ประชากรได้มีขีดความสามารถทางการพัฒนาอย่างเท่าเทียมกันมากขึ้น
- * เศรษฐกิจมีความสามารถในการแข่งขันสูง สามารถสร้างรายได้ที่มากกว่าในและภายนอกประเทศ สร้างฐานะ เศรษฐกิจและสังคมที่พัฒนา และเป็นจุดสำคัญของการเชื่อมโยงในภูมิภาคที่รวมภาคความมั่นคงและ การค้า การลงทุน และการทำธุรกิจ มีบทบาทสำคัญในระดับภูมิภาคและระดับโลก เกิดสายสัมพันธ์ทางเศรษฐกิจและการค้าอย่างมีเสถียรภาพ
- * ความสมบูรณ์ในทุนที่จะสามารถสร้างการพัฒนาต่อเนื่อง ได้แก่ ทุนมนุษย์ ทุนทางปัญญา ทุนทางการเงิน ทุนที่เข้มแข็งมีขีดความสามารถ ทุนทางสังคม และทุนทรัพยากรธรรมชาติและสิ่งแวดล้อม

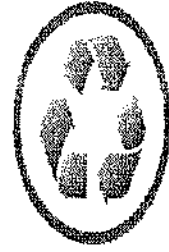

ความยั่งยืน

- * การพัฒนาที่สามารถสร้างตามเจตจำนง ราชวิถี และคุณลักษณะที่ควรของประชาชนให้มีความเป็นอยู่ที่ดีขึ้นเป็นการเจริญเติบโตอย่างเศรษฐกิจที่มีใช้ทรัพยากรอย่างมีประสิทธิภาพและไม่สร้างผลกระทบสิ่งแวดล้อมจนเกินความสามารถในการรองรับและเยียวยาของระบบนิเวศน์
- * การผลิตและการบริโภคเป็นมิตรกับสิ่งแวดล้อม และสอดคล้องกับคุณลักษณะของประชาคมโลกที่เป็นที่ยอมรับร่วมกัน มีความสมดุลระหว่างห่วงโซ่การผลิต สิ่งแวดล้อม สังคมและวัฒนธรรม จนเกิดความยั่งยืนของผลิตภัณฑ์ ความเอื้ออาทร เสถียรภาพของนโยบายและการ
- * มุ่งประโยชน์ของคนรวมอย่างยั่งยืน ให้ความสำคัญแก่ภาคมีส่วนร่วมของประชาชนทุกภาคส่วน เพื่อการพัฒนามุ่งสู่ระดับอย่างสมดุล มีเสถียรภาพ และยั่งยืน
- * ประชาชนทุกภาคส่วนในสังคมมีสำนึกและปฏิบัติความรับผิดชอบต่อเศรษฐกิจและสังคม

อนาคตประเทศไทย ปี ๒๕๖๙ : ความเป็นอยู่ที่ดีของคนประเทศไทย

เศรษฐกิจและสังคมไทยมีการพัฒนาอย่างมั่นคงและยั่งยืน โดยสถาบันหลักของชาติดำรงอยู่อย่างมั่นคงเป็นจุดยึดเหนี่ยวของสังคม มีความสามัคคีของชนในชาติ มีความสงบและอุปถัมภ์กันอย่างสันติสุขในทุกพื้นที่ และมีระดับรายได้โดยคนทุกชนชั้นสูง มีความเป็นธรรมในสังคมและความเหลื่อมล้ำลดลงในทุกมิติ ประเทศไทยมีบทบาทสำคัญในภูมิภาคและโลก

ระบบเศรษฐกิจมีความเป็นชาติการค้าบนฐานการขยายตัวของการค้าส่งค้าปลีกและเศรษฐกิจดิจิทัลที่เข้มข้มขึ้น มีการเติบโตอย่างมีคุณภาพ กระจายฐานการผลิตและบริการไปในพื้นที่ต่างๆ อย่างทั่วถึง มีเสถียรภาพ แข่งขันบนฐานนวัตกรรม และมีฐานการผลิต บริการ และลงทุนที่เชื่อมโยงในอาเซียน เพื่อให้ประเทศไทยเข้าสู่การมีรายได้สูงภายในปี ๒๕๖๙ และเข้าสู่การเป็นประเทศพัฒนาแล้ว โดย

- ภาคเกษตร เป็นฐานการผลิต bio-bases ที่สำคัญ เป็นฐานการผลิตอาหารที่มีมั่นคงและปลอดภัย และเป็นฐานการผลิตที่มีประสิทธิภาพการผลิตสูง มีระบบบริหารจัดการที่ดีตามประมง
- ภาคอุตสาหกรรม ฐานอุตสาหกรรมเดิมมีศักยภาพสูงขึ้น มีอุตสาหกรรมอนาคตที่ได้รับการพัฒนาให้เป็นฐานรายได้ใหม่ โดยมุ่งสู่การเป็น ศูนย์กลางการผลิต การค้า และการลงทุนในอนุภูมิภาคและภูมิภาคอาเซียน เช่น ศูนย์การผลิตรถยนต์และชิ้นส่วนและศูนย์ทดสอบและวิจัยพัฒนา รถยนต์และชิ้นส่วนของเอเชีย ศูนย์กลางการผลิตพลังงาน/วัสดุชีวภาพของภูมิภาคอาเซียน ศูนย์กลางการผลิตอุตสาหกรรมดิจิทัล เป็นต้น
- ภาคบริการ ธุรกิจบริการเดิมได้รับการพัฒนายกระดับคุณภาพและศักยภาพให้สูงขึ้น เช่น การขนส่ง ทั้งทางบก ทางอากาศ และทางทะเล และส่งเสริมธุรกิจบริการอนาคตให้เป็นฐานรายได้ใหม่ โดยมุ่งสู่การเป็นศูนย์กลางการลงทุนและการให้บริการของภูมิภาคอาเซียน เช่น ศูนย์กลางการให้บริการสุขภาพของภูมิภาคอาเซียน เมืองหลวงแห่งการท่องเที่ยวและบริการของอาเซียน ศูนย์บริการทางการเงิน การศึกษานานาชาติ และ บริการด้านโลจิสติกส์ เป็นต้น
- วิสาหกิจและการค้าเป็นธุรกิจ วิสาหกิจขนาดกลาง ขนาดย่อม และรายย่อย เป็นฐานการผลิตและบริการที่สำคัญของประเทศ

คนไทยในอนาคต มีศักยภาพในการร่วมกันพัฒนาประเทศ สามารถปรับตัวรองรับบริบทการพัฒนามาในอนาคต มีความพร้อมทั้งกาย ใจ สติปัญญา มีทักษะในการวิเคราะห์อย่างมีเหตุผล มีการเรียนรู้ตลอดชีวิต มีภูมิคุ้มกันต่อการเปลี่ยนแปลง มีจิตสำนึกวัฒนธรรมที่ดีงาม รู้คุณค่าความเป็นไทย และมีความรับผิดชอบ เป็นรากฐานความมั่นคงของชุมชนสังคม รัชชาติ และสถาบันพระมหากษัตริย์

สังคมไทยเป็นสังคมที่เป็นธรรม มีความเหลื่อมล้ำน้อย มีราคาความยากจนต่ำ มีการกระจายโอกาสการเข้าถึงทรัพยากรการสาธารณสุข การบริการทางสังคมที่มีคุณภาพ และกระบวนการยุติธรรมอย่างทั่วถึง ไม่คอรัปชั่น โดยที่ประชากรทุกช่วงวัยมีคุณภาพชีวิตที่ดี ครอบคลุมวิถีชีวิตสุข

เศรษฐกิจและสังคมพัฒนาอย่างเป็นมิตรกับสิ่งแวดล้อม เป็นประเทศที่มีระบบเศรษฐกิจสีเขียว ระดับการปล่อยก๊าซคาร์บอนไดออกไซด์ต่ำ มีพื้นที่สีเขียวใหญ่ขึ้น ประชาชนมีพฤติกรรมการผลิตและการบริโภคที่เป็นมิตรต่อสิ่งแวดล้อม

ระบบการบริหารภาครัฐมีประสิทธิภาพ ทันสมัย รับผิดชอบ โปร่งใส ตรวจสอบได้และประชาชนมีส่วนร่วม กระจายอำนาจและมีการกำหนดภารกิจที่เหมาะสมระหว่างส่วนกลาง ภูมิภาค และท้องถิ่น

กลไกการขับเคลื่อนกระบวนการพัฒนา

ยุทธศาสตร์ชาติจะเป็นแผนแม่บทหลักในการพัฒนาประเทศเพื่อให้ส่วนราชการและหน่วยงานต่างๆ ใช้เป็นแนวทางในการจัดทำแผนยุทธศาสตร์การพัฒนาประเทศในด้านต่างๆ อาทิ แผนพัฒนาเศรษฐกิจและสังคมแห่งชาติ แผนเฉพาะด้านต่างๆ เช่น ด้านความมั่นคง เศรษฐกิจ การศึกษา ศิลปวัฒนธรรม ฯลฯ แผนปฏิบัติการในระดับกระทรวง และในระดับพื้นที่ ให้มีความสอดคล้องกันตามห้วงเวลานอกจากนี้ยุทธศาสตร์ชาติจะใช้เป็นกรอบในการจัดสรรงบประมาณและทรัพยากรอื่นๆ ของประเทศ เพื่อขับเคลื่อนการพัฒนาอย่างมีเอกภาพให้บรรลุเป้าหมาย โดยจะต้องอาศัยการประสานความร่วมมือจากหลายภาคส่วน ภายใต้ระบบประชาธิปไตย คือ ความร่วมมือของภาครัฐ ภาคเอกชน ภาคประชาชนและประชาสังคม ทั้งนี้ รัฐธรรมนูญแห่งราชอาณาจักรไทยจะได้มีการกำหนดเกี่ยวกับบทบาทของยุทธศาสตร์ชาติและแนวทางในการนำยุทธศาสตร์ชาติไปสู่การปฏิบัติ เพื่อให้ส่วนราชการและหน่วยงานต่างๆ จะสามารถขับเคลื่อนการพัฒนาได้อย่างต่อเนื่องและบูรณาการ

ปัจจัยความสำเร็จของยุทธศาสตร์ชาติ

๑. สาระของยุทธศาสตร์ชาติ กำหนดวิสัยทัศน์ระยะยาวที่ชัดเจน มีการกำหนดเป้าหมายและภาพในอนาคตของประเทศที่ชัดเจนและเป็นที่ยอมรับ รัฐบาล และยอมรับเป็นเจ้าของร่วมกันสามารถถ่ายทอดเป้าหมายของยุทธศาสตร์ชาติ สู่เป้าหมายเฉพาะด้านต่างๆ ตามระยะเวลาเป็นช่วงๆ ของหน่วยงานปฏิบัติได้ และมีการกำหนดตัวชี้วัดที่สามารถวัดผลสัมฤทธิ์ได้

๒ ระบบและกฎหมาย มีกฎหมายรองรับ มีกลไกเชื่อมโยงกับแผนพัฒนาเศรษฐกิจและสังคมแห่งชาติและแผนในระดับต่างๆ เพื่อให้ส่วนราชการนำยุทธศาสตร์ชาติไปปฏิบัติ รวมทั้งกรอบกฎหมายด้านการจัดสรรงบประมาณ ให้สามารถระดมทรัพยากรเพื่อผลักดันขับเคลื่อนการดำเนินการตามยุทธศาสตร์ชาติอย่างมีบูรณาการ และกรอบกฎหมายที่จะกำหนดให้การดำเนินการตามยุทธศาสตร์ชาติมีความต่อเนื่อง รวมทั้งมีระบบการติดตามและประเมินผลอย่างเป็นระบบในทุกระดับ

๓ กลไกสู่การปฏิบัติ มีกลไกที่สอดรับ / สอดคล้องตั้งแต่ระดับการจัดทำยุทธศาสตร์การนำไปสู่การปฏิบัติ และการติดตามประเมินผล รวมทั้งมีกลไกในการกำกับดูแล บริหารจัดการและการขับเคลื่อนยุทธศาสตร์ชาติสู่การปฏิบัติอย่างมีประสิทธิภาพและหน่วยงานปฏิบัติจะต้องมีความเข้าใจ สามารถกำหนดแผนงานโครงการให้สอดคล้องกับเป้าหมายที่กำหนดไว้ในยุทธศาสตร์ชาติ

๑.๒ แผนพัฒนาเศรษฐกิจและสังคมแห่งชาติ ฉบับที่ ๑๒

กรอบวิสัยทัศน์แผนพัฒนาเศรษฐกิจและสังคมแห่งชาติ ฉบับที่ ๑๒ จากสถานะของประเทศและบริบท การเปลี่ยนแปลงต่างๆ ที่ประเทศกำลังประสบอยู่ ทำให้การกำหนดวิสัยทัศน์แผนพัฒนาเศรษฐกิจและสังคมแห่งชาติ ฉบับที่ ๑๒ ยังคงมีความต่อเนื่องจากวิสัยทัศน์แผนพัฒนาเศรษฐกิจและสังคมแห่งชาติ ฉบับที่ ๑๑ และกรอบหลักการ ของการวางแผนที่น้อมนำและประยุกต์ใช้หลักปรัชญาของเศรษฐกิจพอเพียง ยึดคนเป็นศูนย์กลางของการพัฒนา อย่างมีส่วนร่วม การพัฒนาที่ยึดหลักสมดุล ยั่งยืน โดยวิสัยทัศน์ของการพัฒนาในแผนพัฒนาเศรษฐกิจและสังคมแห่งชาติ ฉบับที่ ๑๒ ต้องให้ความสำคัญกับการกำหนดทิศทางการพัฒนาที่มุ่งสู่การเปลี่ยนผ่านประเทศไทยจากประเทศที่มีรายได้ ปานกลางไปสู่ประเทศที่มีรายได้สูง มีความมั่นคง และยั่งยืน สังคมอยู่ร่วมกันอย่างมีความสุข และนำไปสู่การบรรลุ วิสัยทัศน์ระยะยาว “มั่นคง มั่งคั่ง ยั่งยืน” ของประเทศ

การกำหนดตำแหน่งทางยุทธศาสตร์ของประเทศ (Country Strategic Positioning) เป็นการกำหนด ตำแหน่งทางยุทธศาสตร์ของประเทศที่สอดคล้องกับยุทธศาสตร์ชาติที่สภาพพัฒนาเศรษฐกิจและสังคมแห่งชาติได้จัดทำขึ้น ประเทศไทยเป็นประเทศรายได้สูงที่มีการกระจายรายได้อย่างเป็นธรรม เป็นศูนย์กลางด้านการขนส่งและโลจิสติกส์ ของภูมิภาคสู่ความเป็นชาติการค้าและบริการ (Trading and Service Nation) เป็นแหล่งผลิตสินค้าเกษตรอินทรีย์และ เกษตรปลอดภัย แหล่งอุตสาหกรรมสร้างสรรค์และมินิวัตกรรมสูงที่เป็นมิตรต่อสิ่งแวดล้อม

ดังนั้น เพื่อให้การจัดทำแผนพัฒนาท้องถิ่น (พ.ศ. ๒๕๖๑ – ๒๕๖๕) ขององค์การบริหารส่วนตำบล บ้านพระ มีความสอดคล้องกับทิศทางแผนพัฒนาเศรษฐกิจและสังคมแห่งชาติ ฉบับที่ ๑๒ องค์การบริหารส่วนตำบล บ้านพระ จึงได้จัดทำแผนพัฒนาท้องถิ่นที่สอดคล้องกับแผนพัฒนาเศรษฐกิจและสังคมแห่งชาติ ฉบับที่ ๑๒ ซึ่งมีทั้งหมด ๑๐ ยุทธศาสตร์ ดังนี้

- ยุทธศาสตร์ที่ ๑ การเสริมสร้างและพัฒนาศักยภาพทุนมนุษย์
- ยุทธศาสตร์ที่ ๒ การสร้างความเป็นธรรมลดความเหลื่อมล้ำในสังคม
- ยุทธศาสตร์ที่ ๓ การสร้างความเข้มแข็งทางเศรษฐกิจและแข่งขันได้อย่างยั่งยืน
- ยุทธศาสตร์ที่ ๔ การเติบโตที่เป็นมิตรกับสิ่งแวดล้อมเพื่อพัฒนาอย่างยั่งยืน
- ยุทธศาสตร์ที่ ๕ การเสริมสร้างความมั่นคงแห่งชาติเพื่อการพัฒนาประเทศสู่ความมั่งคั่งและยั่งยืน
- ยุทธศาสตร์ที่ ๖ การบริหารจัดการในภาครัฐ การป้องกันการทุจริตประพฤตมิชอบและ ธรรมภิบาลในสังคมไทย
- ยุทธศาสตร์ที่ ๗ การพัฒนาโครงสร้างพื้นฐานและระบบโลจิสติกส์
- ยุทธศาสตร์ที่ ๘ การพัฒนาวิทยาศาสตร์ เทคโนโลยี วิจัย และนวัตกรรม
- ยุทธศาสตร์ที่ ๙ การพัฒนาภาค เมือง และพื้นที่เศรษฐกิจ
- ยุทธศาสตร์ที่ ๑๐ ความร่วมมือระหว่างประเทศเพื่อการพัฒนา

๑. กรอบแนวคิดและหลักการ

ในช่วงของแผนพัฒนาเศรษฐกิจและสังคมแห่งชาติฉบับที่ ๑๒ (พ.ศ. ๒๕๖๐ - ๒๕๖๔) ประเทศไทยจะยังคงประสบภาวะแวดล้อมและบริบทของการเปลี่ยนแปลงต่างๆ ที่อาจก่อให้เกิดความเสี่ยงทั้งจากภายในและภายนอกประเทศ อาทิ กระแสการเปิดเศรษฐกิจเสรี ความท้าทายของเทคโนโลยีใหม่ๆ การเข้าสู่สังคมผู้สูงอายุ การเกิดภัยธรรมชาติที่รุนแรง ประกอบกับสภาวะการณ์ด้านต่างๆ ทั้งเศรษฐกิจ สังคม ทรัพยากรธรรมชาติและสิ่งแวดล้อมของประเทศไทยในปัจจุบันที่ยังคงประสบปัญหาในหลายด้าน เช่น ปัญหาผลิตภาพการผลิตความสามารถในการแข่งขัน คุณภาพการศึกษา ความเหลื่อมล้ำทางสังคม เป็นต้น ทำให้การพัฒนาในช่วงแผนพัฒนาฯ ฉบับที่ ๑๒ จึงจำเป็นต้องยึดกรอบแนวคิดและหลักการในการวางแผนที่สำคัญ ดังนี้

- (๑) การน้อมนำและประยุกต์ใช้หลักปรัชญาของเศรษฐกิจพอเพียง
- (๒) คนเป็นศูนย์กลางของการพัฒนาอย่างมีส่วนร่วม
- (๓) การสนับสนุนและส่งเสริมแนวคิดการปฏิรูปประเทศ และ
- (๔) การพัฒนาสู่ความมั่นคง มั่งคั่ง ยั่งยืน สังคมอยู่ร่วมกันอย่างมีความสุข

๒. กรอบวิสัยทัศน์และเป้าหมาย

๒.๑ กรอบวิสัยทัศน์แผนพัฒนาฯ ฉบับที่ ๑๒

จากสถานะของประเทศและบริบทการเปลี่ยนแปลงต่างๆ ที่ประเทศกำลังประสบอยู่ ทำให้การกำหนดวิสัยทัศน์แผนพัฒนาฯ ฉบับที่ ๑๒ ยังคงมีความต่อเนื่องจากวิสัยทัศน์แผนพัฒนาฯ ฉบับที่ ๑๑ และกรอบหลักการของการวางแผนที่น้อมนำและประยุกต์ใช้หลักปรัชญาของเศรษฐกิจพอเพียง ยึดคนเป็นศูนย์กลางของการพัฒนาอย่างมีส่วนร่วม การพัฒนาที่ยึดหลักสมดุล ยั่งยืน โดยวิสัยทัศน์ของการพัฒนาในแผนพัฒนาฯ ฉบับที่ ๑๒ ต้องให้ความสำคัญกับการกำหนดทิศทางการพัฒนาที่มุ่งสู่การเปลี่ยนผ่านประเทศไทยจากประเทศที่มีรายได้ปานกลางไปสู่ประเทศที่มีรายได้สูง มีความมั่นคง และยั่งยืน สังคมอยู่ร่วมกันอย่างมีความสุข และนำไปสู่การบรรลุวิสัยทัศน์ระยะยาว “มั่นคง มั่งคั่ง ยั่งยืน” ของประเทศ

๒.๒ การกำหนดตำแหน่งทางยุทธศาสตร์ของประเทศ (Country Strategic Positioning)

เป็นการกำหนดตำแหน่งทางยุทธศาสตร์ของประเทศที่สอดคล้องกับยุทธศาสตร์ชาติที่ สคช. ได้จัดทำขึ้น

ประเทศไทยเป็นประเทศรายได้สูงที่มีการกระจายรายได้อย่างเป็นธรรม เป็นศูนย์กลางด้านการขนส่งและโลจิสติกส์ของภูมิภาคสู่ความเป็นชาติการค้าและบริการ (Trading and Service Nation) เป็นแหล่งผลิตสินค้าเกษตรอินทรีย์และเกษตรปลอดภัย แหล่งอุตสาหกรรมสร้างสรรค์และมินิวัตกรรมสูงที่เป็นมิตรต่อสิ่งแวดล้อม

๓ เป้าหมาย

๓.๑ การหลุดพ้นจากกับดักประเทศรายได้ปานกลางสู่รายได้สูง

- (๑) เศรษฐกิจขยายตัวเฉลี่ยไม่ต่ำกว่าร้อยละ ๕.๐
- (๒) ผลิตภัณฑ์มวลรวมในประเทศต่อหัว (GDP Per Capita) และรายได้ประชาชาติต่อหัว (GNP Per Capita) ณ สิ้นแผนพัฒนาฯ ฉบับที่ ๑๒ ในปี ๒๕๖๔ เพิ่มขึ้นเป็น ๓๑๗,๐๕๑ บาท (๙,๓๒๕ ดอลลาร์ สหรัฐ) และ ๓๐๑,๑๙๙ บาท (๘,๘๕๙ ดอลลาร์ สหรัฐ) ต่อคนต่อปี
- (๓) ผลิตภาพการผลิตเพิ่มขึ้นไม่ต่ำกว่าเฉลี่ยร้อยละ ๒.๕ ต่อปี
- (๔) การลงทุนรวมขยายตัวไม่ต่ำกว่าเฉลี่ยร้อยละ ๘.๐ (การลงทุนขยายตัวของการลงทุนภาครัฐไม่ต่ำกว่าร้อยละ ๑๐.๐ และการลงทุนของภาคเอกชนขยายตัวไม่ต่ำกว่าเฉลี่ยร้อยละ ๗.๕ ในขณะที่ปริมาณการส่งออกขยายตัวเฉลี่ยไม่ต่ำกว่าร้อยละ ๔.๐ ต่อปี)

๓.๒ การพัฒนาศักยภาพคนให้สนับสนุนการเจริญเติบโตของประเทศและการสร้างสังคมสูงวัยอย่างมีคุณภาพ

(๑) ประชาชนทุกช่วงวัยมีความมั่นคงทางด้านเศรษฐกิจและสังคม (Socio-Economic Security) และมีคุณภาพชีวิตที่ดีขึ้น

(๒) การศึกษาและการเรียนรู้ได้รับการพัฒนาคุณภาพ

(๓) สถาบันทางสังคมมีความเข้มแข็งเป็นฐานรากที่เอื้อต่อการพัฒนาคน

๓.๓ การลดความเหลื่อมล้ำในสังคม

(๑) การกระจายรายได้มีความเท่าเทียมกันมากขึ้น

(๒) บริการทางสังคมมีคุณภาพและมีการกระจายอย่างทั่วถึง

๓.๔ การสร้างการเจริญเติบโตทางเศรษฐกิจและสังคมที่เป็นมิตรกับสิ่งแวดล้อม

(๑) รักษาความมั่นคงของฐานทรัพยากร สร้างสมดุลระหว่างการอนุรักษ์และการใช้ประโยชน์อย่างยั่งยืนและเป็นธรรม

(๒) ขับเคลื่อนประเทศสู่เศรษฐกิจและสังคมที่เป็นมิตรต่อสิ่งแวดล้อม

(๓) เพิ่มขีดความสามารถในการรับมือภัยพิบัติและการเปลี่ยนแปลงสภาพภูมิอากาศ

(๔) เพิ่มประสิทธิภาพและเสริมสร้างธรรมาภิบาลในการบริหารจัดการทรัพยากรธรรมชาติและ

สิ่งแวดล้อม

(๕) มีการบริหารจัดการน้ำให้สมดุลระหว่างการอุปสงค์และอุปทานของน้ำ

๓.๕ การบริหารราชการแผ่นดินที่มีประสิทธิภาพ

(๑) การบริหารงานภาครัฐที่โปร่งใส เป็นธรรม มีประสิทธิภาพ และมีส่วนร่วม

(๒) ขจัดการทุจริตคอร์รัปชัน

(๓) มีการกระจายอำนาจที่เหมาะสม

๑.๓ แผนพัฒนาภาค/แผนพัฒนากลุ่มจังหวัด/แผนพัฒนาจังหวัด

๑. แผนพัฒนาภาค

แผนยุทธศาสตร์การพัฒนาระวันออก



ยุทธศาสตร์การพัฒนา

ยุทธศาสตร์ที่ ๑ พัฒนาพื้นที่ระเบียงเศรษฐกิจพิเศษภาคตะวันออกให้เป็นเขต เศรษฐกิจพิเศษที่มีความทันสมัยที่สุดในภูมิภาคอาเซียน

แนวทางการพัฒนา

๑) พัฒนาโครงข่ายความเชื่อมโยงด้านการคมนาคมขนส่งหลักให้เอื้อประโยชน์ต่อการ พัฒนาอุตสาหกรรมและเมืองในอนาคต ได้แก่สนามบินอู่ตะเภา รถไฟความเร็วสูงเชื่อม ๓ สนามบิน ท่าเรือ แหลมฉบังระยะ ๓ ท่าเรือมาบตาพุดระยะ ๓ ท่าเรือสัตหีบ รถไฟทางคู่เชื่อม ๓ ท่าเรือ และทางหลวงพิเศษ ระหว่างเมือง ช่างพญา-มาบตาพุด

๒) ส่งเสริมการพัฒนากลุ่มอุตสาหกรรมที่ใช้เทคโนโลยีขั้นสูงและอุตสาหกรรมแห่ง อนาคตในพื้นที่ระเบียงเศรษฐกิจพิเศษภาคตะวันออก เช่น จัดตั้งศูนย์บริการแบบเบ็ดเสร็จ ประชาสัมพันธ์ และชักจูงนักลงทุนที่มีศักยภาพและเหมาะสม เป็นต้น

๓) พัฒนาบุคลากร การศึกษา การวิจัย และเทคโนโลยีเพื่อผลิตกำลังคนให้ตรงกับความต้องการของอุตสาหกรรมเป้าหมาย และก่อให้เกิดการวิจัย สร้างนวัตกรรม และการพัฒนาเทคโนโลยีในการต่อยอดและขับเคลื่อนการพัฒนาในพื้นที่อย่างยั่งยืน อาทิ EEC of Digital Park (EECd) และ EEC of Innovation (EECI)

๔) พัฒนาแหล่งท่องเที่ยวชายทะเลนานาชาติในจังหวัดชลบุรี-ระยอง ให้เป็นฐานการ กระจายรายได้และการสร้างงานให้แก่ชุมชน

๕) พัฒนาสภาพแวดล้อมเมืองสำคัญของจังหวัดให้เป็นเมืองน่าอยู่ เอื้อต่อการขยายตัว ทางเศรษฐกิจและสังคมอย่างมีสมดุล

ฉะเชิงเทรา : พัฒนาเป็นเมืองที่อยู่อาศัยชั้นดีที่ทันสมัย รองรับการพัฒนาขยายตัวของ กรุงเทพฯ และการพัฒนาพื้นที่ระเบียงเศรษฐกิจพิเศษภาคตะวันออก

พัทธยา : พัฒนาเป็นเมืองท่องเที่ยวเชิงธุรกิจ สุขภาพ และนันทนาการ ศูนย์ประชุม และ ศูนย์แสดงสินค้านานาชาติชั้นนำของอาเซียน และศูนย์การให้บริการด้านการแพทย์ระดับนานาชาติ (Medical Tourism)-

อุตะภา : พัฒนาเป็นศูนย์ธุรกิจการบินและโลจิสติกส์อาเซียน

ระยอง : พัฒนาเป็นเมืองแห่งการศึกษาและวิทยาศาสตร์ เมืองนานาชาติที่มีธุรกิจทันสมัย

ยุทธศาสตร์ที่ ๒ พัฒนาภาคตะวันออกให้เป็นแหล่งผลิตอาหารที่มีคุณภาพและได้มาตรฐานสากล

แนวทางการพัฒนา

๑) พัฒนาการผลิตและการค้าผลไม้ภาคตะวันออก ให้เป็นศูนย์ผลไม้เมืองร้อนแห่ง เอเชียโดยปรับปรุง ประสิทธิภาพการผลิตควบคู่ไปกับการรักษาคุณภาพสินค้า ตั้งแต่ขั้นตอนการผลิต การบรรจุหีบห่อ การแปรรูป และการจัดจำหน่าย

๒) ส่งเสริมการเลี้ยงปศุสัตว์ ได้แก่ สุกรและไก่ในจังหวัดชลบุรีและฉะเชิงเทรา ให้ผลผลิตมีคุณภาพและ ได้มาตรฐานความปลอดภัย สอดคล้องกับความต้องการของผู้บริโภค ทั้งในประเทศ และต่างประเทศ โดยส่งเสริม ให้เกษตรกรมีความรู้ความสามารถในการใช้เทคโนโลยีการผลิตที่ทันสมัยและพันธุ์ ที่เหมาะสม รวมทั้งปรับปรุงระบบ การบริหารจัดการตลาดให้มีประสิทธิภาพ

๓) พัฒนาพื้นที่ที่มีศักยภาพด้านประมงและเพาะเลี้ยงสัตว์น้ำบริเวณชายฝั่งอ่าวไทย ได้แก่ ชลบุรี ระยอง จันทบุรี และตราด ให้คงความอุดมสมบูรณ์ของทรัพยากรชายฝั่งทะเลอย่างยั่งยืนต่อไป โดยเร่งรัดการอนุรักษ์ พื้นฟู และการจัดการใช้ประโยชน์ทรัพยากรประมงและสิ่งแวดล้อมให้เป็นระบบ เหมาะสม ควบคู่ไปกับการส่งเสริมและพัฒนาอาชีพ เช่น การส่งเสริมการวิจัยและถ่ายทอดเทคโนโลยีการ จัดการและวิธีการเพาะเลี้ยงสัตว์น้ำเพื่อเพิ่มประสิทธิภาพการผลิต และสร้างมูลค่าเพิ่ม การส่งเสริมและ พัฒนาการประมงพื้นบ้าน รวมทั้งการส่งเสริมและพัฒนาธุรกิจการประมง เป็นต้น

ยุทธศาสตร์ที่ ๓ ปรับปรุงมาตรฐานสินค้าและธุรกิจบริการด้านการท่องเที่ยว

แนวทางการพัฒนา

๑) พื้นฟูและปรับปรุงการพัฒนาการท่องเที่ยวในจังหวัดนครนายก ฉะเชิงเทรา จันทบุรี และตราด ให้เป็นแหล่งท่องเที่ยวเชิงนิเวศ เชิงเกษตร เชิงสุขภาพ และการท่องเที่ยวโดยชุมชน โดยฟื้นฟูแหล่งท่องเที่ยว พร้อมทั้งปรับปรุง สิ่งอำนวยความสะดวก กิจกรรมการท่องเที่ยว สินค้า และบริการ ด้านการท่องเที่ยวให้ได้มาตรฐานสากล

๒) พื้นฟูและอนุรักษ์การท่องเที่ยวในจังหวัดปราจีนบุรีและสระแก้ว ให้เป็นแหล่ง ท่องเที่ยวอารยธรรมขอม โดยฟื้นฟูบูรณะโบราณสถานและสินทรัพย์ทางวัฒนธรรม รวมทั้งปรับปรุงและ อนุรักษ์สิ่งแวดล้อมและควบคุมการใช้ที่ดิน อย่างเหมาะสม เพื่อให้เกิดการพัฒนาอย่างยั่งยืนต่อไป

ยุทธศาสตร์ที่ ๔ พัฒนาพื้นที่เศรษฐกิจชายแดนให้เป็นประตูเศรษฐกิจเชื่อมโยงกับ ประเทศเพื่อนบ้านให้

เจริญเติบโตอย่างยั่งยืน

แนวทางการพัฒนา

๑) พัฒนาเขตพัฒนาเศรษฐกิจพิเศษชายแดนอรัญประเทศ จังหวัดสระแก้ว ให้เป็น ประตูและศูนย์กลางทางการค้า การท่องเที่ยว และการลงทุน เชื่อมโยงกับประเทศกัมพูชาและเวียดนาม โดยจัดระเบียบการใช้ประโยชน์ที่ดิน ให้เหมาะสม พัฒนาเชื่อมโยงโครงข่ายคมนาคมขนส่งให้มีประสิทธิภาพ และอำนวยความสะดวกบริเวณจุดผ่านแดน

๒) พัฒนาเขตพัฒนาเศรษฐกิจพิเศษชายแดนขนาดเล็ก อำเภอคลองใหญ่ จังหวัดตราด ให้เป็นศูนย์กลางธุรกิจการค้าชายแดนและการท่องเที่ยว เชื่อมโยงกับจังหวัดเกาะกง กัมพูชา โดยจัดระเบียบ การใช้ประโยชน์ที่ดิน ปรับปรุงเส้นทางคมนาคมและระบบ Logistics รวมถึงยกระดับมาตรฐานการให้บริการ และอำนวยความสะดวกบริเวณจุดผ่านแดน

๓) พัฒนาพื้นที่เศรษฐกิจชายแดนบ้านแหลมและบ้านผักกาด อำเภอโป่งน้ำร้อน จังหวัดจันทบุรี ให้เป็นศูนย์กลางการค้าชายแดนเชื่อมโยงกับจังหวัดพระตะบองและโพลินของกัมพูชา โดย ปรับปรุงและพัฒนาาระบบบริการพื้นฐานเพื่ออำนวยความสะดวกในการลงทุน ตลอดจนพัฒนาจุดตรวจ ชายแดนเพื่อให้บริการได้อย่างมีประสิทธิภาพและได้มาตรฐานสากล

ยุทธศาสตร์ที่ ๕ แก้ไขปัญหาทรัพยากรธรรมชาติและจัดระบบการบริหารจัดการ มลพิษให้มีประสิทธิภาพเพิ่มขึ้น

แนวทางการพัฒนา

๑) บริหารจัดการน้ำเพื่อบรรเทาภาวะฝนแล้งและน้ำท่วมจันทบุรีและตราด โดยปรับปรุงและบำรุงรักษาแหล่งน้ำเดิม จัดสรรน้ำ และพัฒนาแหล่งน้ำเพิ่มเติม รองรับความต้องการใช้น้ำ ที่เพิ่มขึ้นจากการขยายตัวของกิจกรรมทางเศรษฐกิจและชุมชนได้อย่างพอเพียงและมีเสถียรภาพ รวมทั้ง ส่งเสริมการทำแหล่งเก็บกักน้ำขนาดเล็กกระจายในพื้นที่การเกษตรเพื่อแก้ไขปัญหาภัยแล้ง

๒) ฟื้นฟูป่าต้นน้ำให้เกิดความสมดุลต่อระบบนิเวศ โดยปลูกป่าเพิ่มเติม และเพิ่ม มาตรการเฝ้าระวังติดตามการบุกรุกป่า โดยสนับสนุนสิทธิและบทบาทของชุมชน ให้เข้ามามีส่วนร่วมในการ บริหารจัดการพื้นที่ป่าของชุมชนไม่ให้เสื่อมโทรมลง

๓) คุ้มครองและฟื้นฟูป่าชายเลน ปะการัง หญ้าทะเล และป้องกันการกัดเซาะชายฝั่ง โดยเฉพาะจังหวัดที่มีพื้นที่กัดเซาะรุนแรง ได้แก่ จันทบุรีและฉะเชิงเทรา โดยการกำหนดพื้นที่ และหลักเกณฑ์ การใช้ประโยชน์ ภายใต้กระบวนการมีส่วนร่วมของชุมชนท้องถิ่น หรือข้อตกลงร่วมกันของภาคีพัฒนา ในการ จัดการฟื้นฟูป่าชายเลน การเฝ้าระวังการลักลอบจับสัตว์น้ำ การคุ้มครองปะการัง หญ้าทะเล พื้นที่จับสัตว์น้ำ พื้นที่เพาะเลี้ยง และการทำประมงชายฝั่ง เพื่อป้องกันการกัดเซาะชายฝั่ง และไม่ให้ทรัพยากรชายฝั่ง เสื่อมโทรมลงไปอีก

๔) ดำเนินการตามมาตรการจัดการมลพิษทางอากาศ ได้แก่ สารอินทรีย์ระเหยง่าย และฝุ่นละอองขนาดเล็ก ในจังหวัดระยอง ชลบุรี และฉะเชิงเทรา โดยกำหนดมาตรการควบคุม และมาตรการ ฐุงใจในการป้องกัน และควบคุม การปล่อยมลพิษทางอากาศในเขตชุมชน และเขตอุตสาหกรรมให้อยู่ในเกณฑ์ มาตรฐาน เพื่อให้ชุมชน และอุตสาหกรรมสามารถอยู่ร่วมกันได้อย่างเกื้อกูลกันและสันติสุข

๕) ปรับปรุงและเพิ่มประสิทธิภาพของระบบบำบัดน้ำเสียชุมชน ในจังหวัดที่เป็น ศูนย์กลางการค้า การท่องเที่ยว และพื้นที่อุตสาหกรรม รวมทั้งการจัดการน้ำทิ้งจากครัวเรือนและโรงงาน ให้เป็นไปตามเกณฑ์มาตรฐาน เพื่อควบคุมและบรรเทาปัญหาน้ำเสีย โดยเฉพาะ ในบริเวณแม่น้ำสายหลักที่อยู่ ในเกณฑ์เสื่อมโทรมอย่างต่อเนื่อง ได้แก่ แม่น้ำระยอง ตอนบน ตอนล่าง และแม่น้ำพังราดตอนบน

๖) พัฒนาและปรับปรุงกระบวนการรวบรวม ขนย้าย และการกำจัดขยะจังหวัดชลบุรี และระยองให้มีประสิทธิภาพเพิ่มขึ้น โดยใช้มาตรการคัดแยกขยะและบริหารการจัดเก็บตามประเภท การคัดแยกขยะให้เป็นระบบ ส่วนของเสียอันตรายที่มีแนวโน้มเพิ่มมากขึ้นเรื่อยๆ บริเวณพื้นที่อุตสาหกรรม จังหวัดชลบุรี และระยอง สนับสนุนให้ภาคเอกชนที่มีศักยภาพเข้ามามีส่วนร่วมในการแก้ปัญหาและการลงทุน กำจัดให้เป็นระบบและได้มาตรฐานการกำจัด

วัตถุประสงค์

๑. เพื่อกระจายความเจริญและโอกาสทางเศรษฐกิจไปสู่ภูมิภาคอย่างทั่วถึงมากขึ้น
๒. เพื่อพัฒนาพื้นที่เศรษฐกิจใหม่ให้สนับสนุนการเพิ่มขีดความสามารถในการแข่งขันและ การพัฒนาในพื้นที่ อย่างยั่งยืน
๒. เพื่อพัฒนาเมืองศูนย์กลางของจังหวัดเป็นเมืองนำอยู่สำหรับคนทุกกลุ่มในสังคม โดยมี ความปลอดภัย การจัดการสิ่งแวดล้อมเมืองมีมาตรฐาน บริการสาธารณสุขมีคุณภาพ และมีระบบขนส่ง สาธารณะในเขตเมืองอย่างทั่วถึง
๓. เพื่อฟื้นฟูทรัพยากรธรรมชาติ สิ่งแวดล้อม และสร้างความสมดุลของระบบนิเวศ

เป้าหมาย และตัวชี้วัด

๑. สัดส่วนคนจนภาคตะวันออกเฉียงเหนือลดลง
๒. สัมประสิทธิ์การกระจายรายได้ลดลง
๓. มูลค่าการลงทุนภาครัฐและเอกชนในพื้นที่เศรษฐกิจพิเศษชายแดนเพิ่มขึ้น
๔. จำนวนเมืองศูนย์กลางของจังหวัดที่ได้รับการพัฒนาเป็นเมืองนำอยู่เพิ่มขึ้น
๕. จำนวนพื้นที่ป่าไม้และป่าชายเลนเพิ่มขึ้น
๖. สัดส่วนพื้นที่ชลประทานและพื้นที่รับประโยชน์ของระบบชลประทานเพิ่มขึ้น
๗. การเข้าถึงระบบประปาเพิ่มขึ้น
๘. คุณภาพอากาศอยู่ในเกณฑ์มาตรฐาน
๙. ร้อยละของปริมาณขยะที่ได้รับการกำจัดอย่างถูกต้องตามหลักวิชาการเพิ่มขึ้น

ปัญหาและประเด็นท้าทาย

๑. ปัญหาสิ่งแวดล้อมในเมืองอุตสาหกรรม เช่น มลพิษทางอากาศ ขยะ น้ำเสีย ฯลฯ
๒. ปัญหาปริมาณน้ำไม่เพียงพอต่อความต้องการ
๓. ภาวะขาดแคลนแรงงานภาคเกษตรและทักษะแรงงานภาคอุตสาหกรรมอยู่ในเกณฑ์ต่ำไม่สอดคล้อง

กับการพัฒนาของภาค

๔. ปัญหาโครงสร้างพื้นฐานไม่เพียงพอต่อการขยายตัวของเมืองที่เกิดขึ้น
๕. การผลิตด้านเกษตรและอุตสาหกรรม ส่วนใหญ่ยังขาดการนำนวัตกรรมมาสร้างมูลค่าเพิ่ม และ ยังใช้แรงงาน

เข้มข้น

๖. การท่องเที่ยวกระจุกตัวในบางจังหวัด แหล่งท่องเที่ยวรอบนอกไม่เป็นที่รู้จักและขาดความพร้อม จึงไม่สามารถดึงดูดนักท่องเที่ยวให้พักค้างในพื้นที่

ยุทธศาสตร์การพัฒนา

(๑) พัฒนารฐานเศรษฐกิจหลักของประเทศให้มีการพัฒนาอย่างต่อเนื่อง เพื่อรักษาเสถียรภาพการพัฒนา อุตสาหกรรม เกษตร การบริการ การลงทุนให้มีความมั่นคงและเพื่อเพิ่มขีดความสามารถในการแข่งขันของประเทศ เช่น ส่งเสริมการพัฒนาพื้นที่นิคมอุตสาหกรรม ส่งเสริมอุตสาหกรรมขนาดกลางและขนาดย่อม พัฒนาการเกษตร พื้นฟู การบริหารจัดการแหล่งท่องเที่ยว พัฒนาประสิทธิภาพโลจิสติกส์

(๒) พัฒนาศักยภาพคน ครอบครั้ว ชุมชนและสังคมให้มีคุณภาพ มีธรรมาภิบาล เพื่อพร้อมรับการเปลี่ยนแปลง เศรษฐกิจโลก ควบคู่กับการยกระดับคุณภาพชีวิตของประชาชนให้ดีขึ้น เช่น ส่งเสริมการเรียนรู้การนอกระบบ การอาชีวศึกษา ส่งเสริมการวิจัยและพัฒนาโดยเฉพาะด้านวิทยาศาสตร์และเทคโนโลยี ส่งเสริมบทบาทของครอบครัว ชุมชน และภาคประชาสังคมในการสร้างวัฒนธรรมในการดูแลสุขภาพ

(๓) อนุรักษ์ ฟื้นฟู และพัฒนาทรัพยากรธรรมชาติและสิ่งแวดล้อมให้มีความสมดุลต่อระบบนิเวศเพื่อสนับสนุนการพัฒนาฐานเศรษฐกิจหลักของประเทศ โดยเร่งแก้ไขปัญหาการกัดเซาะชายฝั่งทะเล ป้องกันปัญหาสิ่งแวดล้อม ฟื้นฟูคุณภาพน้ำแม่น้ำเจ้าพระยา ส่งเสริมการมีส่วนร่วมของภาคีการพัฒนาอนุรักษ์และรักษาทรัพยากรธรรมชาติและสิ่งแวดล้อม

(๔) เสริมสร้างศักยภาพการพัฒนาเมืองและพื้นที่ชายแดนตามแนวเศรษฐกิจกับประเทศเพื่อนบ้านทั้งแนวเหนือ-ใต้ และแนวตะวันออก-ตะวันตก เพื่อเป็นประตูการค้าเชื่อมโยงประเทศเพื่อนบ้านและนานาชาติ

(๕) บริหารจัดการพัฒนาพื้นที่เมืองและชนบทอย่างมีส่วนร่วมและเกื้อกูลกัน เพื่อให้มีการจัดระเบียบรูปแบบการพัฒนาเมืองและชุมชนได้สอดคล้องกับการพัฒนาโครงสร้างพื้นฐานและความต้องการของชุมชน

๒. แผนพัฒนากลุ่มจังหวัด

ทิศทางการพัฒนากลุ่มจังหวัดและจังหวัด

กลุ่มจังหวัดภาคตะวันออก ๒ ประกอบด้วย จันทบุรี ตราด นครนายก ปราจีนบุรี และสระแก้ว เน้นการสร้างมูลค่าการผลิตให้สูงขึ้น การป้องกันการขยายตัวของพื้นที่ชุมชนและอุตสาหกรรมเพื่อไม่ให้บุกรุกพื้นที่เกษตรที่อุดมสมบูรณ์ เพิ่มประสิทธิภาพและมาตรฐานด้านความปลอดภัย ของสินค้าเกษตร ยกกระดับคุณภาพผลิตภัณฑ์ของกลุ่มอุตสาหกรรมสู่สากล ขยายเครือข่ายอุตสาหกรรม ขนาดกลางและขนาดย่อม ส่งเสริมการวิจัยและพัฒนา รวมทั้งการออกแบบนวัตกรรม เพิ่มประสิทธิภาพระบบโลจิสติกส์ให้สมบูรณ์ยิ่งขึ้น

เป้าหมายการพัฒนากลุ่มจังหวัด

วิสัยทัศน์ (Vision) ของกลุ่มจังหวัดภาคตะวันออก ๒

“เมืองแห่งคุณภาพชีวิต ศูนย์กลางท่องเที่ยวแห่งประวัติศาสตร์
วัฒนธรรมและนิเวศแหล่งผลไม้และครัวสุขภาพไทย”

พันธกิจ (Mission)

- ๑) พัฒนาแหล่งท่องเที่ยว กิจกรรมและบริการทางการท่องเที่ยวให้มีความหลากหลายมีมาตรฐานสู่สากล
- ๒) พัฒนาและเชื่อมโยงระบบโครงสร้างพื้นฐานและโลจิสติกส์เพื่อเพิ่มศักยภาพการพัฒนาเศรษฐกิจการค้า การลงทุนในกลุ่มจังหวัดและประเทศเพื่อนบ้าน
- ๓) พัฒนาและส่งเสริมการผลิตภาคการเกษตร และสมุนไพรปลอดภัยอย่างครบวงจรโดยใช้เทคโนโลยีและนวัตกรรมที่เหมาะสม

๔) ฟื้นฟูและอนุรักษ์ทรัพยากรธรรมชาติและสิ่งแวดล้อมเพื่อสนับสนุนการพัฒนาอย่างสมดุลและยั่งยืน

๕) พัฒนาคุณภาพชีวิตที่ดีของประชาชนทุกช่วงวัย และเสริมสร้างความมั่นคงปลอดภัยในชีวิต

๖) พัฒนาอุตสาหกรรมที่ใช้เทคโนโลยีและเติบโตอย่างเป็นมิตรกับสิ่งแวดล้อม

เป้าประสงค์รวม (Ultimate Goals)

๑) เศรษฐกิจเจริญอย่างมีเสถียรภาพ

๒) ประชาชนมีคุณภาพชีวิตที่ดี สังคมมีความเข้มแข็งเป็นฐานรากที่เอื้อต่อการพัฒนาทรัพยากรมนุษย์

๓) ทรัพยากรธรรมชาติและสิ่งแวดล้อมสมดุล

ตำแหน่งการพัฒนา (Positioning)

- เมืองแห่งคุณภาพชีวิต
- แหล่งท่องเที่ยวประวัติศาสตร์ วัฒนธรรมนิเวศ
- แหล่งผลิตผลไม้ สินค้าเกษตรปลอดภัย
- เมืองสมุนไพรแห่งเอเชีย
- ประตูการค้าชายแดนเชื่อมโยงประเทศเพื่อนบ้าน
- แหล่งอุตสาหกรรมที่เป็นมิตรต่อสิ่งแวดล้อม

ตัวชี้วัดความสำเร็จตามเป้าหมายการพัฒนากลุ่มจังหวัด

เป้าหมายการพัฒนาที่ ๑ : เมืองแห่งคุณภาพชีวิต

ตัวชี้วัด : ดัชนีความก้าวหน้าของคน (ด้านการศึกษา สุขภาพ ชีวิตครอบครัวและชุมชน) สูงกว่าเกณฑ์ค่าเฉลี่ยของประเทศ

ตัวชี้วัด : ทรัพยากรธรรมชาติและสิ่งแวดล้อมได้รับการฟื้นฟู

ตัวชี้วัด : สัดส่วนของผลิตภัณฑ์มวลรวมของภาคอุตสาหกรรมขยายตัวสูงขึ้น

ตัวชี้วัด : มูลค่าการค้าชายแดนเพิ่มมากขึ้น

เป้าหมายการพัฒนาที่ ๒ : แหล่งท่องเที่ยวประวัติศาสตร์ วัฒนธรรมนิเวศ

ตัวชี้วัด : รายได้การท่องเที่ยวที่เพิ่มมากขึ้น

เป้าหมายการพัฒนาที่ ๓ : แหล่งผลไม้ สินค้าเกษตรปลอดภัย

ตัวชี้วัด : มูลค่าผลิตภัณฑ์มวลรวมภาคการเกษตรกลุ่มจังหวัดเพิ่มขึ้น

ตัวชี้วัด : มูลค่าการจำหน่ายผลิตภัณฑ์สมุนไพรเพิ่มขึ้น

ประเด็นการพัฒนาของกลุ่มจังหวัด

กลุ่มจังหวัดของภาคตะวันออก ๒ กำหนดประเด็นการพัฒนาในช่วงปีงบประมาณ พ.ศ. ๒๕๖๒ - ๒๕๖๕ จำนวน ๖ ประเด็นการพัฒนา ดังนี้

ประเด็นการพัฒนาที่ ๑ : ส่งเสริมและพัฒนาการท่องเที่ยวให้ได้มาตรฐานเพื่อสนับสนุนการท่องเที่ยวเชิงนิเวศ สุขภาพ และวัฒนธรรม

ประเด็นการพัฒนาที่ ๒ : เพิ่มขีดความสามารถด้านการค้า และการค้าชายแดน เชื่อมโยง EEC ของประเทศเพื่อนบ้าน

ประเด็นการพัฒนาที่ ๓ : พัฒนาประสิทธิภาพการผลิต การแปรรูป การตลาด สินค้าเกษตร (ผลไม้ ปศุสัตว์และประมง สมุนไพรไทย) คุณปลอดภัยอย่างครบวงจร

ประเด็นการพัฒนาที่ ๔ : อนุรักษ์ ฟื้นฟู พัฒนา และปกป้อง ทรัพยากรธรรมชาติและสิ่งแวดล้อมอย่างมีส่วนร่วม เพื่อประโยชน์ต่อการพัฒนาเศรษฐกิจและสังคมอย่างยั่งยืน

ประเด็นการพัฒนาที่ ๕ : พัฒนาทรัพยากรมนุษย์ สังคม การบริหารจัดการ ยกระดับคุณภาพชีวิตให้มีความมั่นคงปลอดภัย

ประเด็นการพัฒนาที่ ๖ : เพิ่มขีดความสามารถด้านอุตสาหกรรมและการลงทุนโดยในแต่ละประเด็นการพัฒนา กำหนดวัตถุประสงค์ เป้าหมาย ตัวชี้วัด และแนวทางการพัฒนา

๓. แผนพัฒนาจังหวัด

ยุทธศาสตร์การพัฒนาจังหวัดปราจีนบุรี (ปี พ.ศ.๒๕๖๑-๒๕๖๕)

วิสัยทัศน์จังหวัดปราจีนบุรี

“ปราจีนบุรีเมืองน่าอยู่ คู่แหล่งท่องเที่ยวและอุตสาหกรรมเชิงนิเวศ เกษตรปลอดภัย แพทย์แผนไทย และสมุนไพรสู่สากล”

เป้าประสงค์รวมจังหวัดปราจีนบุรี

จังหวัดเป็นรากฐานการผลิตอุตสาหกรรมเชิงนิเวศ และฐานการผลิตสินค้าเกษตรปลอดภัย เป็นแหล่งอารยธรรมสมัยทวารวดีและการท่องเที่ยวเชิงนิเวศ ทรัพยากรธรรมชาติสิ่งแวดล้อมอุดมสมบูรณ์ ชุมชนสังคมเข้มแข็ง เป็นศูนย์กลางการแพทย์แผนไทย และพัฒนาสมุนไพรสู่สากล

ประเด็นยุทธศาสตร์

๑. พัฒนาด้านเกษตรกรรม และบริหารจัดการน้ำอย่างบูรณาการ
๒. พัฒนาด้านการค้าและอุตสาหกรรม
๓. ยกกระดับการบริหารจัดการงานด้านสังคม การศึกษาให้มีคุณภาพ มีมาตรฐาน เพื่อสร้างภูมิคุ้มกันและส่งเสริมโอกาสทางสังคมบนฐานแห่งความพอเพียง
๔. พัฒนาด้านท่องเที่ยว
๕. พัฒนาเมืองน่าอยู่ สิ่งแวดล้อมและโลจิสติกส์
๖. พัฒนาด้านการแพทย์แผนไทยและสมุนไพร

เป้าประสงค์ของแต่ละประเด็นยุทธศาสตร์จังหวัดปราจีนบุรี

ประเด็นยุทธศาสตร์	เป้าประสงค์
๑. พัฒนาด้านเกษตรกรรม และบริหารจัดการน้ำอย่างบูรณาการ	๑. การเกษตรปลอดภัย ๒. ช่องทางการจำหน่ายจากผู้ผลิตถึงผู้บริโภคเพิ่มขึ้น ๓. ระบบชลประทานครอบคลุมทุกพื้นที่เกษตรกรรม
๒. พัฒนาด้านการค้าและอุตสาหกรรม	๑. ผู้ผลิต ผู้ค้า และผู้บริโภคได้รับประโยชน์จากโอกาสทางการค้าและกระจายความเจริญทางเศรษฐกิจฐานรากอย่างทั่วถึง ๒. ผู้ประกอบการได้รับการพัฒนาเข้าสู่อุตสาหกรรมเชิงนิเวศ ๓. วิสาหกิจชุมชนได้รับการรับรองมาตรฐานผลิตภัณฑ์ชุมชน

ประเด็นยุทธศาสตร์	เป้าประสงค์
๓. ยกระดับการบริหารจัดการงานด้านสังคม การศึกษาให้มีคุณภาพ มีมาตรฐาน เพื่อสร้าง ภูมิคุ้มกันและส่งเสริมโอกาสทางสังคมบนฐาน แห่งความพอเพียง	<p>๑. การบริหารจัดการงานด้านสังคมมีคุณภาพและ มาตรฐาน</p> <p>๒. การดำเนินงานต่อกลุ่มเป้าหมายได้รับการพัฒนา ศักยภาพ</p> <p>๓. คุณภาพชีวิตสุขภาพกายและใจที่ดี ครอบครัวอบอุ่น และชุมชนเข้มแข็ง</p> <p>๔. คุณภาพการศึกษาของนักเรียนนักศึกษาในจังหวัด ปราจีนบุรีได้มาตรฐาน</p> <p>๕. ประชากรในจังหวัดได้รับโอกาสทางการศึกษาจน จบหลักสูตรอย่างมีประสิทธิภาพเท่าเทียมและเป็น ธรรม</p> <p>๖. มีการส่งเสริมและพัฒนาระบบเทคโนโลยี สารสนเทศและการสื่อสารอย่างมีประสิทธิภาพ</p> <p>๗. ประชาชนในจังหวัดได้รับการส่งเสริมการมีงานทำ</p>
๔. พัฒนาด้านท่องเที่ยว	๑. คุณภาพแหล่งท่องเที่ยว สินค้า บริการ ผลิตภัณฑ์ ชุมชน ได้มาตรฐาน มีศักยภาพ ดึงดูด เพิ่มจำนวน นักท่องเที่ยวและรายได้เข้าจังหวัดอย่างต่อเนื่อง
๕. พัฒนาเมืองน่าอยู่ สิ่งแวดล้อมและ โลจิสติกส์	<p>๑. ประชาชนมีความปลอดภัยในชีวิตและทรัพย์สิน</p> <p>๒. จังหวัดปราจีนบุรีมีทรัพยากรธรรมชาติที่สมบูรณ์</p> <p>๓. จังหวัดปราจีนบุรีมีระบบโลจิสติกส์ที่ได้มาตรฐาน</p>
๖. พัฒนาด้านการแพทย์แผนไทยและ สมุนไพร	<p>๑. มีแหล่งปลูกพืชสมุนไพรตามมาตรฐาน GAP/เกษตร อินทรีย์</p> <p>๒. กระบวนการผลิตและแปรรูปสมุนไพรใช้เป็นอาหาร ยา อาหารเสริม อาหารสัตว์ OTOP</p> <p>๓. มีการใช้สมุนไพรในระบบบริการสุขภาพ</p> <p>๔. มีการวิจัยและพัฒนาบุคลากรด้านการแพทย์แผน ไทย</p> <p>๕. ผลิตภัณฑ์สมุนไพรมีศักยภาพในการแข่งขันจาก การตลาดทั้งในและต่างประเทศ</p>

กลยุทธ์ของแต่ละประเด็น

ประเด็นยุทธศาสตร์ที่ ๑ พัฒนาด้านเกษตรกรรม และบริหารจัดการน้ำอย่างบูรณาการ
กลยุทธ์

๑. ส่งเสริมขบวนการผลิตและการตลาดสินค้าเกษตรไปสู่การตลาดสินค้าเกษตรปลอดภัย
๒. ส่งเสริมการบริหารจัดการเขตเศรษฐกิจสินค้าเกษตร (Zoning)
๓. น้อมนำแนวทางเศรษฐกิจพอเพียงมาใช้ในการพัฒนา

๔. เพิ่มประสิทธิภาพการผลิต
๕. พัฒนาตลาดกลางการเกษตร
๖. พัฒนาและจัดหาแหล่งน้ำให้เพียงพอในพื้นที่เกษตร

**ประเด็นยุทธศาสตร์ที่ ๒ พัฒนาด้านการค้าและอุตสาหกรรม
กลยุทธ์**

๑. สร้างความสามารถทางการแข่งขันและโอกาสทางการค้าให้กับผู้ประกอบการ
๒. การสร้างความเป็นธรรมทางการค้าและการคุ้มครองผู้บริโภค
๓. ส่งเสริมให้อุตสาหกรรมแปรรูปผลผลิตด้านการเกษตร ใช้วัตถุดิบภายในพื้นที่จังหวัดเพิ่มขึ้น
๔. ส่งเสริมภาคอุตสาหกรรมให้มีการพัฒนาผลิตภัณฑ์และกระบวนการผลิตที่เป็นมิตรกับสังคมและสิ่งแวดล้อม
๕. พัฒนาเครือข่ายเฝ้าระวังและจัดการผลกระทบสิ่งแวดล้อมโดยการมีส่วนร่วมของท้องถิ่นและชุมชน
๖. ส่งเสริมและถ่ายทอดนวัตกรรมทางด้านพลังงาน
๗. ส่งเสริมการพัฒนานวัตกรรมทางด้านอุตสาหกรรม

**ประเด็นยุทธศาสตร์ที่ ๓ ยกระดับการบริหารจัดการงานด้านสังคม การศึกษาให้มีคุณภาพ
มีมาตรฐานเพื่อสร้างภูมิคุ้มกันและส่งเสริมโอกาสทางสังคมบนฐานแห่ง
ความพอเพียง**

กลยุทธ์

๑. ผลักดันให้องค์กรสวัสดิการสังคมเข้าสู่การรับรองมาตรฐาน
๒. พัฒนาสมรรถนะบุคลากร เครือข่าย อาสาสมัคร และภาคประชาชน
๓. บูรณาการความร่วมมือระหว่างหน่วยงานภาคประชารัฐในการบริการด้านเด็ก เยาวชน คนพิการและผู้สูงอายุ
๔. จัดทำมาตรฐานกลางในการประเมินมาตรฐานศูนย์พัฒนาเด็กเล็กและสถานรับเลี้ยงเด็กเอกชนจังหวัด
๕. เสริมสร้างคุณธรรม จริยธรรม และความจงรักภักดีต่อสถาบันชาติ ศาสนา พระมหากษัตริย์
๖. ส่งเสริมให้มีการจัดการศึกษาสอดคล้องความต้องการกับตลาดแรงงานในพื้นที่
๗. พัฒนาระบบเครือข่ายเทคโนโลยีสารสนเทศและการสื่อสารเพื่อการศึกษาและการบริหารจัดการที่ทันสมัย
๘. จัดงานเร่งด่วนและพัฒนาทักษะฝีมือเพื่อบรรเทาความเดือดร้อนด้านอาชีพ

ประเด็นยุทธศาสตร์ที่ ๔ พัฒนาด้านท่องเที่ยว

กลยุทธ์

๑. พัฒนาคุณภาพแหล่งท่องเที่ยว สินค้า บริการ การตลาด ประชาสัมพันธ์ และปัจจัยสนับสนุนการท่องเที่ยว รวมทั้งสร้างความปลอดภัยทางการท่องเที่ยว
๒. ฟื้นฟูประเพณีวัฒนธรรมพื้นบ้านดั้งเดิมที่เป็นเอกลักษณ์ประจำท้องถิ่น
๓. ยกระดับคุณภาพมาตรฐานผลิตภัณฑ์ OTOP ตามแนวคิดเศรษฐกิจสร้างสรรค์
๔. น้อมนำแนวปรัชญาเศรษฐกิจพอเพียงมาใช้ในการพัฒนาเศรษฐกิจระดับชุมชน
๕. พัฒนาเป็นศูนย์กลางการศึกษาดูงานด้านสุขภาพและแพทย์แผนไทย

**ประเด็นยุทธศาสตร์ที่ ๕ พัฒนาเมืองน่าอยู่ สิ่งแวดล้อมและโลจิสติกส์
กลยุทธ์**

๑. ส่งเสริมและสนับสนุนให้มีการปรับปรุงพื้นที่ที่เป็นจุดเสี่ยงของการเกิดอุบัติเหตุ/อุบัติเหตุของจังหวัด
๒. ส่งเสริมให้ทุกภาคส่วนที่มีส่วนเกี่ยวข้องเข้ามามีบทบาทในการเฝ้าระวังการเกิดอุบัติเหตุ/อุบัติเหตุของจังหวัด
๓. กำกับดูแลความมั่นคงแข็งแรงและความปลอดภัยของอาคารขนาดใหญ่
๔. สนับสนุนการวิเคราะห์และประเมินความเสี่ยงในรูปแบบประชารัฐแบบบูรณาการ
๕. สนับสนุนการแก้ไขความเสี่ยงจากสาธารณภัย และภัยพิบัติ แบบใช้โครงสร้าง และไม่ใช่โครงสร้าง
๖. สนับสนุนการปลูกฝังวัฒนธรรมลดความเสี่ยงภัยด้วยตนเองแบบมีส่วนร่วม
๗. สนับสนุนการจัดการความเสี่ยงจากสาธารณภัย และภัยพิบัติในรูปแบบประชารัฐแบบบูรณาการ
๘. ส่งเสริมให้มีการกำกับดูแลผู้ขับขี่รถสาธารณะอย่างมีประสิทธิภาพและต่อเนื่อง
๙. ส่งเสริมให้ประชาชนมีส่วนร่วมและเฝ้าระวังด้านยาเสพติด
๑๐. ส่งเสริมให้เยาวชนได้มีกิจกรรมที่เป็นประโยชน์
๑๑. ส่งเสริมการปลูกป่าในพื้นที่สาธารณะและศาสนสถาน
๑๒. พัฒนาและปรับปรุงแหล่งน้ำต้นทุนเพื่อการเกษตรและอุปโภค-บริโภค ตลอดจนสามารถป้องกันและบรรเทา

ปัญหาน้ำท่วม น้ำแล้งน้ำเค็มหนุน

๑๓. ส่งเสริมให้มีการป้องกันการพังทลายของตลิ่ง
๑๔. ส่งเสริมและสนับสนุนให้ชุมชนมีระบบการจัดการน้ำเสีย
๑๕. ส่งเสริมให้มีเครือข่ายเฝ้าระวังการปล่อยน้ำเสียลงสู่แหล่งน้ำ
๑๖. ส่งเสริมให้มีองค์ความรู้บริหารจัดการขยะ
๑๗. ส่งเสริมให้ประชาชนได้กำหนดทิศทางการใช้ประโยชน์ที่ดินในชุมชนที่เป็นถิ่นที่อยู่
๑๘. ส่งเสริมการสร้างจิตสำนึกและตระหนักในการจัดการทรัพยากรธรรมชาติและสิ่งแวดล้อมของจังหวัด
๑๙. ส่งเสริมให้มีเครือข่ายประชาชนเฝ้าระวังการบุกรุกพื้นที่สาธารณประโยชน์
๒๐. ส่งเสริมการบริหารจัดการพลังงานอย่างมีส่วนร่วม
๒๑. ส่งเสริมและสนับสนุนให้มีความสะดวกในการเข้าถึงทุกพื้นที่อย่างเท่าเทียมกัน
๒๒. ส่งเสริมขีดความสามารถในการแข่งขันอันเป็นการกระตุ้นเศรษฐกิจในจังหวัดปราจีนบุรี
๒๓. ส่งเสริมให้มีการรวมกลุ่มโรงงานอุตสาหกรรม
๒๔. ปรับปรุงถนนให้มีคุณภาพดี สามารถใช้งานได้โดยสะดวกปลอดภัย

**ประเด็นยุทธศาสตร์ที่ ๖ พัฒนาด้านการแพทย์แผนไทยและสมุนไพร
กลยุทธ์**

๑. พัฒนาคุณภาพวัตถุดิบสมุนไพร
๒. สนับสนุนการจัดตั้งตลาดกลางสมุนไพร
๓. ส่งเสริมขยายช่องทางการใช้ประโยชน์ การเพิ่มมูลค่าสมุนไพร
๔. สนับสนุนการจัดบริการการแพทย์แผนไทยครบวงจร
๕. บูรณาการการแพทย์พื้นบ้านภูมิปัญญาท้องถิ่น การแพทย์แผนไทยร่วมกับการแพทย์แผนปัจจุบัน
๖. ส่งเสริมการใช้ยาสมุนไพร แทนยาแผนปัจจุบัน
๗. พัฒนาศักยภาพบุคลากรด้านการแพทย์แผนไทยอย่างต่อเนื่อง
๘. ส่งเสริมการเผยแพร่ผลงานการวิจัย

๑.๔ ยุทธศาสตร์การพัฒนาขององค์กรปกครองส่วนท้องถิ่นในเขตจังหวัดปราจีนบุรี

วิสัยทัศน์ “ยกระดับคุณภาพชีวิต รักษาสิ่งแวดล้อม พร้อมพัฒนาทุนสังคม ส่งเสริมแหล่งเศรษฐกิจชุมชน พัฒนาคนสู่พลเมืองให้เข้มแข็ง ด้วยนวัตกรรมและเทคโนโลยี”

ยุทธศาสตร์การพัฒนา

- ยุทธศาสตร์ที่ ๑ พัฒนาคุณภาพชีวิต ทุนทางสังคม และชุมชนให้เข้มแข็ง
- ยุทธศาสตร์ที่ ๒ ส่งเสริมและสนับสนุนกิจกรรมด้านคุณภาพสิ่งแวดล้อม
- ยุทธศาสตร์ที่ ๓ ส่งเสริมเศรษฐกิจและชุมชนการท่องเที่ยวชุมชน
- ยุทธศาสตร์ที่ ๔ พัฒนาคอนให้เป็นพลเมืองที่ดีของสังคม

กลยุทธ์/แนวทางการพัฒนา

ยุทธศาสตร์ที่ ๑ พัฒนาคุณภาพชีวิต ทุนทางสังคม และชุมชนให้เข้มแข็ง

กลยุทธ์

- ๑. พัฒนาโครงข่ายโครงสร้างพื้นฐาน ระบบสาธารณูปโภค สาธารณูปการ
- ๒. พัฒนาคุณภาพชีวิต และส่งเสริมการเข้าถึงบริการสาธารณสุข
- ๓. รณรงค์ ป้องกัน แก้ไขปัญหายาเสพติด และความปลอดภัยในชีวิตและทรัพย์สิน
- ๔. พัฒนาเครือข่ายแลกเปลี่ยนเรียนรู้วิถีวัฒนธรรม ประเพณี และส่งเสริมสังคมแห่งการเรียนรู้
- ๕. ส่งเสริมความเข้มแข็งของสถาบันครอบครัว
- ๖. นำนวัตกรรมและเทคโนโลยีมาใช้ในการขับเคลื่อนยุทธศาสตร์

ยุทธศาสตร์ที่ ๒ ส่งเสริมและสนับสนุนกิจกรรมด้านคุณภาพสิ่งแวดล้อม

กลยุทธ์

- ๑. ส่งเสริมการมีส่วนร่วมและกระตุ้นจิตสำนึกใส่ใจสิ่งแวดล้อม
- ๒. สนับสนุนเครือข่ายและส่งเสริมกิจกรรมเฝ้าระวังแก้ไขปัญหาสิ่งแวดล้อม
- ๓. ส่งเสริมการลดใช้สารเคมีและส่งเสริมการใช้ปุ๋ยชีวภาพในภาคเกษตร
- ๔. ส่งเสริมการบริหารจัดการขยะครัวเรือน และรณรงค์การเลือกใช้ผลิตภัณฑ์เป็นมิตรกับสิ่งแวดล้อม
- ๕. รณรงค์เฝ้าระวังปัญหาสิ่งแวดล้อมและสร้างความตระหนักการบังคับใช้กฎหมายสิ่งแวดล้อมของท้องถิ่น
- ๖. ประสานและพัฒนากิจการบำบัดระบบชลประทานขนาดเล็กเพื่อแก้ไขปัญหาสิ่งแวดล้อม
- ๗. ส่งเสริมอุตสาหกรรมสีเขียว และกิจกรรมร่วมระหว่างโรงงานอุตสาหกรรมกับชุมชน
- ๘. นำนวัตกรรมและเทคโนโลยีมาใช้ในการขับเคลื่อนยุทธศาสตร์

ยุทธศาสตร์ที่ ๓ ส่งเสริมเศรษฐกิจและชุมชนการท่องเที่ยวชุมชน

กลยุทธ์

๑. ส่งเสริมกิจกรรม และประชาสัมพันธ์แหล่งท่องเที่ยว
๒. ส่งเสริมการกระตุ้นเศรษฐกิจ และพัฒนากลไกการตลาดสำหรับสินค้าทางการเกษตรและผลิตภัณฑ์ชุมชน
๓. ส่งเสริมความเข้มแข็งกลุ่มอาชีพ ตามหลักปรัชญาของเศรษฐกิจพอเพียง
๔. นำนวัตกรรมและเทคโนโลยีมาใช้ในการขับเคลื่อนยุทธศาสตร์

ยุทธศาสตร์ที่ ๔ พัฒนาคนให้เป็นพลเมืองที่ดีของสังคม

กลยุทธ์

๑. ส่งเสริมการมีส่วนร่วมในการจัดทำข้อมูลและแผนงานในการพัฒนาคน
๒. เสริมสร้างคุณธรรม จริยธรรมและการปกครองระบอบประชาธิปไตยตามหลักธรรมาภิบาล
๓. ส่งเสริมภาคพลเมืองและประชาสังคม ให้มีส่วนร่วมในการติดตามประเมินผล และการแลกเปลี่ยนเรียนรู้ของชุมชนในทุกระดับ
๔. นำนวัตกรรมและเทคโนโลยีมาใช้ในการขับเคลื่อนยุทธศาสตร์

๒. ยุทธศาสตร์ขององค์กรปกครองส่วนท้องถิ่น

๒.๑ วิสัยทัศน์

“ยึดมั่นธรรมาภิบาล การเกษตรก้าวหน้า พัฒนาคุณภาพชีวิต ส่งเสริมเศรษฐกิจพอเพียง ”

๒.๒ ยุทธศาสตร์

- ๑) ยุทธศาสตร์การพัฒนาด้านสังคม การศึกษา ศาสนา วัฒนธรรม สาธารณสุข และการกีฬา
- ๒) ยุทธศาสตร์การพัฒนาด้านทรัพยากรธรรมชาติและสิ่งแวดล้อม
- ๓) ยุทธศาสตร์การพัฒนาด้านเศรษฐกิจ
- ๔) ยุทธศาสตร์การพัฒนาด้านโครงสร้างพื้นฐาน
- ๕) ยุทธศาสตร์การพัฒนาด้านการท่องเที่ยว
- ๖) ยุทธศาสตร์การพัฒนาด้านการเมืองการบริหาร

๒.๓ เป้าประสงค์

๒.๓.๑ เพื่อยกระดับคุณภาพชีวิตของประชาชนให้ได้รับความจำเป็นพื้นฐานในด้านการศึกษา การสาธารณสุข การสังคมสงเคราะห์

๒.๓.๒ เพื่อส่งเสริมทำนุบำรุงศาสนา รักษาศิลปจารีตประเพณี ภูมิปัญญาท้องถิ่นและวัฒนธรรมอันดีงามให้คงอยู่สืบไป

๒.๓.๓ เพื่อให้ประชาชนในท้องถิ่นมีความสุข และสามารถพึ่งตนเองได้อย่างยั่งยืนตามแนวปรัชญาเศรษฐกิจพอเพียง

๒.๓.๔ เพื่ออนุรักษ์และส่งเสริมการบริหารจัดการทรัพยากรธรรมชาติและสิ่งแวดล้อมให้อยู่ในสภาพที่ดี

๒.๓.๕ เพื่อให้ท้องถิ่นมีแหล่งท่องเที่ยวทางธรรมชาติหิสะ บูรณ์ มีสิ่งอำนวยความสะดวกที่ครบครันพร้อมเชื่อมโยงกับแหล่งท่องเที่ยว เพื่อเพิ่มรายได้และจำนวนนักท่องเที่ยว

๒.๓.๖ เพื่อเพิ่มผลผลิตทางการเกษตร นำไปสู่การเพิ่มรายได้ของเกษตรกรส่งเสริมการแปรรูป การจำหน่ายผลผลิตทางการเกษตร ผลิตภัณฑ์ชุมชน เพื่อเพิ่มรายได้ให้แก่ประชาชน

๒.๓.๗ เพื่อพัฒนาตำบลบ้านพระ ให้เป็นเมืองน่าอยู่ มีระบบโครงสร้างพื้นฐานครบถ้วน ได้มาตรฐานและมีการจัดวางผังเมืองที่ดี

๒.๓.๘ เพื่อให้เกิดการบริหารจัดการที่ดีในองค์การบริหารส่วนตำบลบ้านพระ ตามหลักธรรมาภิบาล

๒.๔ ตัวชี้วัด

๒.๔.๑ ประชาชนมีคุณภาพชีวิตที่ดีรอบด้าน ลดความเหลื่อมล้ำทางสังคม

๒.๔.๒ มีสิ่งแวดล้อมที่ดี และยั่งยืน

๒.๔.๓ ประชาชนมีคุณภาพชีวิตที่ดีขึ้น มีงานทำ มีรายได้ มีอาชีพเสริม

๒.๔.๔ ระบบสาธารณสุขปโภค สาธารณูปการ โครงสร้างพื้นฐานครอบคลุมทั่วถึง ประชาชนมีความปลอดภัยในชีวิตและทรัพย์สิน

๒.๔.๕ การท่องเที่ยวและสินค้าเพื่อการท่องเที่ยวหลากหลายมีคุณภาพสร้างรายได้ให้แก่ท้องถิ่น

๒.๔.๖ มีความพร้อมในการให้บริการแก่ประชาชน

๒.๕ ค่าเป้าหมาย

ยุทธศาสตร์	เป้าหมาย
๑) ด้านสังคม การศึกษา ศาสนา วัฒนธรรม สาธารณสุขและการกีฬา	เพื่อพัฒนาระดับคุณภาพชีวิตของประชาชนให้ได้รับสิ่งจำเป็นพื้นฐานทั้งในด้านการศึกษา ศาสนา วัฒนธรรม สาธารณสุข และสังคมสงเคราะห์
๒) ด้านทรัพยากรธรรมชาติและสิ่งแวดล้อม	เพื่อส่งเสริมให้ประชาชนมีจิตสำนึกในการอนุรักษ์ ทรัพยากรธรรมชาติและสิ่งแวดล้อมให้อยู่ในสภาพที่สมบูรณ์อย่างยั่งยืน
๓) ด้านเศรษฐกิจ	เพื่อส่งเสริมอาชีพฝึกทักษะการผลิตสินค้าเพิ่มรายได้ให้กับประชาชนจากการทำเกษตรผสมผสาน
๔) ด้านโครงสร้างพื้นฐาน	เพื่อพัฒนาตำบลให้เป็นเมืองน่าอยู่ มีระบบโครงสร้างที่ได้มาตรฐานประชาชนเข้าถึงบริการสาธารณะที่มีคุณภาพ
๕) ด้านการท่องเที่ยว	เพื่อส่งเสริมให้ตำบลบ้านพระ เป็นแหล่งท่องเที่ยวเชิงนิเวศน์เป็นที่รู้จักของนักท่องเที่ยว รวมถึงสร้างรายได้ให้แก่ท้องถิ่น
๖) ด้านการเมืองการบริหาร	เพื่อให้บริการสาธารณะแก่ประชาชน เป็นไปอย่างมีประสิทธิภาพมีการบริหารจัดการที่ดีตามหลักธรรมาภิบาล โดยยึดหลักการมีส่วนร่วมพัฒนา

๒.๖ กลยุทธ์

๒.๖.๑ พัฒนาและยกระดับคุณภาพชีวิต ด้านการศึกษา การสาธารณสุข การสังคมสงเคราะห์และการกีฬา

๒.๖.๒ ส่งเสริมทำนุบำรุงศาสนา รักษาศิลปะจารีตประเพณี ภูมิปัญญาท้องถิ่นและวัฒนธรรมอันดีงามและปกป้องสถาบันสำคัญของชาติ

๒.๖.๓ ส่งเสริมและสนับสนุนการป้องกันและแก้ไขปัญหายาเสพติด การรักษาความมั่นคงและความปลอดภัยในชีวิตและทรัพย์สินของประชาชน

๒.๖.๔ ส่งเสริม สถาบันครอบครัวและพัฒนาชุมชนให้เข้มแข็ง การแก้ไขปัญหาสังคมและความเดือดร้อนของประชาชน

๒.๖.๕ ส่งเสริม สนับสนุนบรรณกิจให้ประชาชนมีจิตสำนึกในการอนุรักษ์ทรัพยากรธรรมชาติและสิ่งแวดล้อม

๒.๖.๖ ส่งเสริม สนับสนุนการปรับปรุงภูมิทัศน์ให้สวยงาม

๒.๖.๗ ส่งเสริม สนับสนุนการทำเกษตรแบบผสมผสาน เกษตรทางเลือก เกษตรอินทรีย์

๒.๖.๘ ส่งเสริมอาชีพและพัฒนาฝีมือแรงงาน เพื่อเพิ่มรายได้ให้กับประชาชน

๒.๖.๙ ส่งเสริมการสร้างความเข้มแข็งให้แก่เศรษฐกิจฐานราก โดยสร้างโอกาสให้เกษตรกรได้อบรมพัฒนาความรู้ และเข้าถึงแหล่งเงินทุนการแปลงสินทรัพย์เป็นทุน และการบริการของรัฐอย่างทั่วถึงและรวดเร็ว

๒.๖.๑๐ ส่งเสริม สนับสนุนการแปรรูปสินค้าเกษตรกรรม การวิจัยและการพัฒนารูปแบบการผลิต การแปรรูปและบรรจุภัณฑ์

๒.๖.๑๑ ก่อสร้าง ปรับปรุง บำรุงรักษาถนน สะพาน ท่อระบายน้ำ ฯลฯ ให้ได้มาตรฐาน มีสาธารณูปโภคและบริการสาธารณะครบครัน

๒.๖.๑๒ พัฒนาแหล่งน้ำ คู คลอง เพื่อการอุปโภค บริโภค และการเกษตรกรรม

๒.๖.๑๓ ส่งเสริมจัดทำผังเมืองรวมตำบลเพื่อให้การใช้ประโยชน์ในที่ดินเป็นไปอย่างมีระบบและมีประสิทธิภาพ

๒.๖.๑๔ ส่งเสริมสนับสนุนอนุรักษ์พัฒนาแหล่งท่องเที่ยว สิ่งอำนวยความสะดวกและส่งเสริมการท่องเที่ยว

๒.๖.๑๕ สนับสนุนการพัฒนาบุคลากรด้านการท่องเที่ยว ด้านข้อมูลข่าวสารการประชาสัมพันธ์

๒.๖.๑๖ พัฒนาบุคลากรขององค์การบริหารส่วนตำบลบ้านพระ ให้มีประสิทธิภาพ

๒.๖.๑๗ พัฒนาและจัดหาเครื่องมือ เครื่องใช้ให้เหมาะสมเพียงพอสำหรับการปฏิบัติงาน

๒.๖.๑๘ ส่งเสริม สนับสนุนการปกครองระบบประชาธิปไตย โดยการมีส่วนร่วมของประชาชน

๒.๖.๑๙ จัดระบบป้องกันและบรรเทาสาธารณภัยและช่วยเหลือในด้านการบรรเทาสาธารณภัย

๒.๖.๒๐ ส่งเสริมและพัฒนาระบบเทคโนโลยีสารสนเทศ

๒.๗ จุดยืนทางยุทธศาสตร์

องค์การบริหารส่วนตำบลบ้านพระ ให้ความสำคัญต่อการดำเนินการแก้ไขปัญหาความเดือดร้อนและการพัฒนาคุณภาพชีวิตของประชาชนในพื้นที่ในด้านต่างๆ โดยเฉพาะการปรับปรุง พื้นฟูพัฒนาการจัดบริการสาธารณะ หรือโครงสร้างพื้นฐาน ซึ่งถือเป็นภารกิจหลักขององค์กรปกครองส่วนท้องถิ่น ตลอดจนการพัฒนาด้านการศึกษา อันเป็นรากฐานสำคัญต่อการพัฒนาคน พัฒนาประเทศ ให้มีคุณภาพสูง การพัฒนาที่ยั่งยืน ควบคู่กับการพัฒนาด้านสังคม เศรษฐกิจ สภาพแวดล้อมต่างๆ ที่เกี่ยวข้องโดยตรงกับชีวิตความเป็นอยู่ของประชาชน โดยยึดหลักการมีส่วนร่วม ความสอดคล้องกับนโยบายรัฐบาล และแผนพัฒนาระดับต่างๆ รวมถึงการพิจารณา วิเคราะห์สภาพปัญหา ความต้องการของประชาชน และความพึงพอใจของประชาชนที่มีต่อการพัฒนาองค์การบริหารส่วนตำบลบ้านพระ จึงกำหนดจุดยืนทางยุทธศาสตร์การพัฒนาไว้ ๖ ประเด็นยุทธศาสตร์ ดังนี้

๑) ยุทธศาสตร์การพัฒนาด้านสังคม การศึกษา ศาสนา วัฒนธรรม สาธารณสุข และการกีฬา

๒) ยุทธศาสตร์การพัฒนาด้านทรัพยากรธรรมชาติและสิ่งแวดล้อม

- ๓) ยุทธศาสตร์การพัฒนาด้านเศรษฐกิจ
- ๔) ยุทธศาสตร์การพัฒนาด้านโครงสร้างพื้นฐาน
- ๕) ยุทธศาสตร์การพัฒนาด้านการท่องเที่ยว
- ๖) ยุทธศาสตร์การพัฒนาด้านการเมืองการบริหาร

๒.๘ ความเชื่อมโยงของยุทธศาสตร์ในภาพรวม

ภาพรวมยุทธศาสตร์การพัฒนาขององค์การบริหารส่วนตำบลบ้านพระ มุ่งพัฒนาตามยุทธศาสตร์ ๖ ด้านขององค์กรปกครองส่วนท้องถิ่น และมีความสอดคล้องกับ แผนยุทธศาสตร์ชาติ ๒๐ ปี แผนพัฒนาเศรษฐกิจและสังคมแห่งชาติ ฉบับที่ ๑๒ แผนพัฒนาภาค แผนพัฒนากลุ่มจังหวัด แผนพัฒนาจังหวัด และยุทธศาสตร์การพัฒนาขององค์กรปกครองส่วนท้องถิ่นในเขตจังหวัด

ความเชื่อมโยงระหว่างแผนพัฒนาท้องถิ่นกับแผนพัฒนาระดับต่างๆ

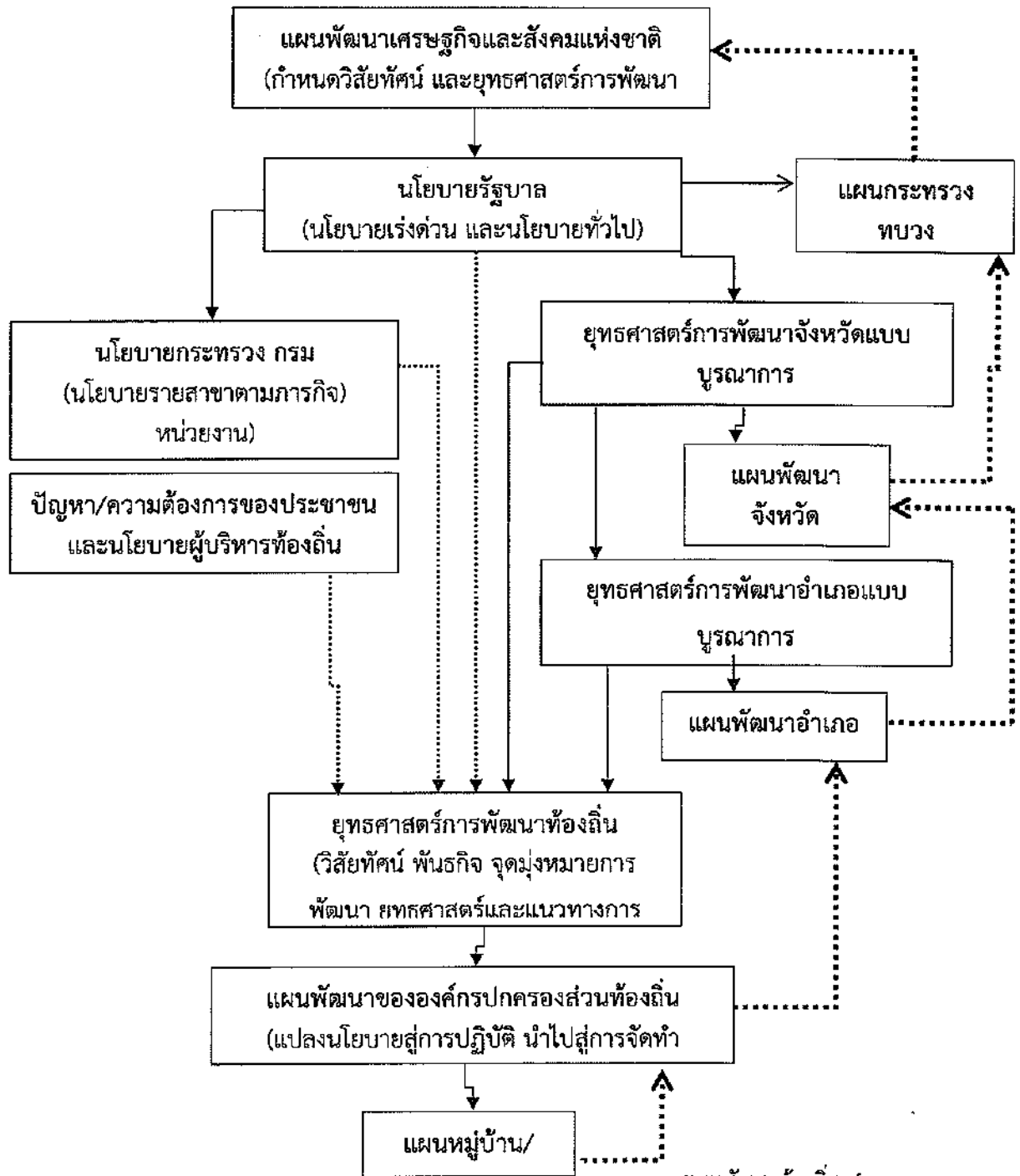

แผนพัฒนาท้องถิ่น (พ.ศ. ๒๕๖๑ - ๒๕๖๕)

องค์การบริหารส่วนตำบลบ้านพระ อำเภอเมืองปราจีนบุรี จังหวัดปราจีนบุรี

๓. การวิเคราะห์เพื่อพัฒนาท้องถิ่น

๓.๑ การวิเคราะห์กรอบการจัดทำยุทธศาสตร์ขององค์กรปกครองส่วนท้องถิ่น

องค์การบริหารส่วนตำบลบ้านพระ จัดให้มีการประชุมภาคหมู่บ้านและประชาคมระดับตำบลเพื่อรวบรวมความคิดเห็น ปัญหา อุปสรรค และความต้องการของประชาชนในพื้นที่ เพื่อนำมาพัฒนาท้องถิ่น ในการนี้จึงได้นำข้อมูลที่ได้ผ่านการแสดงความคิดเห็นและนำข้อมูลความจำเป็นพื้นฐาน (จปฐ) ข้อมูล กชช ๒ ค. และข้อมูลการจัดทำแผนชุมชนของตำบลบ้านพระ มาวิเคราะห์และสรุปปัญหาความต้องการของประชาชนได้ดังนี้

ปัญหา	สภาพปัญหา/สาเหตุ
๑. ด้านการศึกษา ศาสนา และวัฒนธรรม	๑. บุคลากรทางการศึกษาไม่เพียงพอ
๒. ด้านเศรษฐกิจ	๑. ปัญหาความยากจน ค่าครองชีพที่สูงขึ้น ๒. การใช้สารเคมีในกระบวนการผลิต ส่งผลกระทบต่อคุณภาพชีวิตของประชาชน ๓. ต้นทุนการผลิตสูง แต่ผลผลิตทางการเกษตรราคาตกต่ำทำให้รายได้ไม่พอเพียงกับรายจ่าย ๔. ขาดการรวมกลุ่มของเกษตรกร ๕. ขาดเครื่องมือที่ทันสมัยในการประกอบอาชีพ ๖. ปัญหาพื้นที่การเกษตรจากภัยธรรมชาติ เช่น ภัยแล้ง อุทกภัย และवादภัย
๓. ด้านสังคม	๑. ปัญหายาเสพติดในพื้นที่ ๒. ปัญหาครอบครัว สังคมไม่เข้มแข็ง ๓. การดูแลคนพิการ ผู้ด้อยโอกาส และผู้สูงอายุจากรัฐยังไม่ทั่วถึง
๔. ด้านสิ่งแวดล้อม	๑. ประชาชนขาดจิตสำนึกในการอนุรักษ์และรักษาสิ่งแวดล้อม ๒. ปัญหาขยะมูลฝอย ซึ่งขาดจิตสำนึกในการ “แยกก่อนทิ้ง” ๓. ปัญหาผักตบชวา วัชพืช ๔. สภาพคลองตันเขิน
๕. ด้านการบริหารจัดการที่ดี	๑. ประชาชนให้ความสำคัญต่อการมีส่วนร่วมในการพัฒนาท้องถิ่นน้อยลง ๒. การประชาสัมพันธ์ของภาครัฐ การให้บริการประชาชนยังไม่ทั่วถึง ขาดการให้บริการเชิงรุก

ปัญหา	สภาพปัญหา/สาเหตุ
๖.ด้านการบริการสาธารณะ	๑.ถนนชำรุดเสียหาย เป็นหลุมเป็นบ่อ มีอุบัติเหตุบ่อยครั้ง ๒.ถนนไม่ได้มาตรฐาน เนื่องจากเป็นถนนลูกรังและแคบไม่มีไหล่ทาง ๓.ขาดงบประมาณในการขยายเขตไฟฟ้า ๔.ไฟฟ้าสาธารณะมีไม่ครอบคลุมตามแยก/ซอยต่างๆ ๕.น้ำสำหรับอุปโภค-บริโภคไม่เพียงพอช่วงฤดูแล้ง ๖.น้ำเพื่อการเกษตรไม่เพียงพอ ๖.ท่อกระจายน้ำ / เสี่ยงตามสาย ใช้งานได้เพียงบางหมู่บ้าน

๓.๒ การประเมินสถานการณ์สภาพแวดล้อมภายนอกที่เกี่ยวข้อง

การวิเคราะห์ศักยภาพเพื่อประเมินสถานการณ์การพัฒนาในปัจจุบันและโอกาสการพัฒนาในอนาคตขององค์การบริหารส่วนตำบลบ้านพระ ด้วยเทคนิค SWOT Analysis (จุดแข็ง จุดอ่อน โอกาส และอุปสรรค)

๑. ด้านการศึกษาศาสนาและวัฒนธรรม

จุดแข็ง (Strengths)	จุดอ่อน (Weakness)
๑.เป็นภารกิจ/อำนาจหน้าที่ตามกฎหมายของ อปท. ๒.องค์กรมีความพร้อมในการดำเนินงานด้านการศึกษาศาสนาและวัฒนธรรม ๓.ผู้บริหารให้ความสำคัญในการพัฒนาคุณภาพการศึกษาให้ได้มาตรฐาน	๑.ประกาศคณะกรรมการกระจายอำนาจให้แก่ อปท. ไม่เอื้อต่อการดำเนินงาน ซึ่งบางครั้งเกิดความซ้ำซ้อนกันเองของหน่วยงานภาครัฐ
โอกาส (Opportunity)	อุปสรรค (Threats)
๑.แผนพัฒนาเศรษฐกิจและสังคมแห่งชาติ ฉบับที่ ๑๒ ให้ความสำคัญ ๒.ตามรัฐธรรมนูญกำหนดให้เรียนฟรี ๑๒ ปี	๑.บุคลากรด้านการศึกษายังไม่เพียงพอ ๒.โรงเรียนยังขาดแคลนสื่อเทคโนโลยีสารสนเทศ สื่อการสอน และวัสดุทางการศึกษาที่มีประสิทธิภาพ ๓.ผู้ปกครองยังมีค่านิยมส่งบุตรหลานเข้าโรงเรียนเอกชนที่มีชื่อเสียง ๔.ขาดความต่อเนื่องในการส่งเสริมการสืบทอดวัฒนธรรมประเพณีท้องถิ่น ๕.สภาพเศรษฐกิจปัจจุบันส่งผลต่อการศึกษาของเยาวชนในการศึกษาต่อ

๒.ด้านเศรษฐกิจ

จุดแข็ง (Strengths)	จุดอ่อน (Weakness)
๑.ผู้บริหารท้องถิ่นส่งเสริมและให้ความสำคัญในการพัฒนาท้องถิ่น	๑.ขาดบุคลากรที่มีความรู้ความสามารถในการบริหารงานด้านเศรษฐกิจ และการพัฒนาอาชีพด้านต่างๆ ในพื้นที่ ๒. ขาดผู้นำชุมชนที่เข้มแข็งในการส่งเสริมและพัฒนาอาชีพให้มีความต่อเนื่องและสามารถต่อยอดได้ ๓. ขาดการรวมกลุ่มของผู้นำชุมชน ด้านเกษตรและกลุ่มอาชีพ
โอกาส (Opportunity)	อุปสรรค (Threats)
๑.เป็นนโยบายที่รัฐบาลให้ความสำคัญ ๒.การเกษตรเป็นสาขาการผลิตที่สำคัญของจังหวัด ๓.พื้นที่อุดมสมบูรณ์ เหมาะแก่การทำการเกษตร ๔.การคมนาคมขนส่งสะดวก ๕.หน่วยงานภาครัฐพร้อมให้การสนับสนุน	๑.ค่าครองชีพที่สูงขึ้น ๒.เทคโนโลยีสมัยใหม่ราคาแพง ๓.ราคาผลผลิตทางเกษตรตกต่ำ แต่ต้นทุนการผลิตสูง ๔.การใช้สารเคมีในการเกษตร ๕.ขาดการรวมกลุ่มของเกษตรกร การมีส่วนร่วมของชุมชนเป็นลักษณะต่างคนต่างทำ

๓.ด้านสังคม

จุดแข็ง (Strengths)	จุดอ่อน (Weakness)
๑.ผู้บริหารท้องถิ่นให้ความสำคัญ ๒.เป็นภารกิจ/อำนาจหน้าที่ตามกฎหมายของ อปท. ๓.มีงบประมาณในการดำเนินการและการให้บริการประชาชนอย่างทั่วถึง	๑.ประกาศคณะกรรมการกระจายอำนาจให้แก่ อปท. ไม่เอื้อต่อการดำเนินงาน ซึ่งบางครั้งเกิดความซ้ำซ้อนกันเองของหน่วยงานภาครัฐ
โอกาส (Opportunity)	อุปสรรค (Threats)
๑.การศึกษา - รัฐส่งเสริมกีฬาและการออกกำลังกาย ๒.ยาเสพติด - รัฐบาลให้ความสำคัญในการแก้ไขปัญหายาเสพติด - มีแหล่งบำบัดฟื้นฟูทุกโรงพยาบาล ๓.สังคมสงเคราะห์ - นโยบายกระจายอำนาจสู่ท้องถิ่นมีมากขึ้น และพร้อมให้ความช่วยเหลือในทุกด้าน - หน่วยงานของรัฐมีการบูรณาการร่วมกันในการให้ความช่วยเหลือเด็ก ผู้ยากไร้ และผู้ด้อยโอกาส ฯลฯ	๑.การศึกษา - ขาดพื้นที่สาธารณะในการเล่นกีฬา - ขาดผู้มีความรู้ความสามารถเฉพาะด้านในการให้คำแนะนำอย่างถูกวิธี ๒.ยาเสพติด - มีการลักลอบการผลิตและจำหน่าย - ความเข้มแข็งของสถาบันครอบครัว - ความเจริญทางวัตถุ/ค่านิยมในสังคมปัจจุบัน ๓.สังคมสงเคราะห์ - ขาดโอกาสเข้าถึงบริการ - ไม่รู้สิทธิของตัวเองในการขอรับความช่วยเหลือ - จำนวนผู้สูงอายุที่เพิ่มขึ้นในสังคม

โอกาส (Opportunity)	อุปสรรค (Threats)
<p>๔.ความปลอดภัยในชีวิตและทรัพย์สิน</p> <ul style="list-style-type: none"> - ผู้บริหารท้องถิ่นให้ความสำคัญ มีนโยบายการติดตั้งกล้องวงจรปิด (CCTV) ตามถนนเส้นหลักและหมู่บ้าน - ในตำบลมีสายตรวจตำบลและ อปพร. คอยดูแลความปลอดภัย - มีการตั้งจุดตรวจและอำนวยความสะดวกในช่วงเทศกาลต่างๆ <p>๕.สาธารณสุข</p> <ul style="list-style-type: none"> - มีโรงพยาบาลส่งเสริมสุขภาพตำบล - มีอาสาสมัครสาธารณสุขของหมู่บ้าน - ประชาชนให้ความสำคัญด้านสาธารณสุขมากขึ้น 	<p>๔.ความปลอดภัยในชีวิตและทรัพย์สิน</p> <ul style="list-style-type: none"> - เจ้าหน้าที่ไม่เพียงพอและดูแลไม่ทั่วถึง - ความเจริญทางวัตถุ/ค่านิยมในสังคมปัจจุบัน <p>๕.สาธารณสุข</p> <ul style="list-style-type: none"> - ประชาชนไม่ให้ความสำคัญกับข้อมูลข่าวสารที่ประชาสัมพันธ์ในการเฝ้าระวังโรคต่างๆ เช่น ไข้เลือดออก โรคพิษสุนัขบ้า โรคมือเท้าปาก ฯลฯ - โรคติดต่อต่างๆ อยากรต่อการตรวจพบได้ง่ายเนื่องจากเชื้อแบคทีเรียมีการพัฒนาในตัวมันเอง - ขาดเครื่องมือและอุปกรณ์ที่ทันสมัยของโรงพยาบาลส่งเสริมสุขภาพตำบล

๔.ด้านบริการสาธารณะ

จุดแข็ง (Strengths)	จุดอ่อน (Weakness)
<p>๑.ผู้บริหารท้องถิ่นให้ความสำคัญ</p> <p>๒.เป็นภารกิจ/อำนาจหน้าที่ตามกฎหมายของ อปท.</p>	<p>๑.งบประมาณในการพัฒนาไม่เพียงพอต่อความต้องการของประชาชน</p> <p>๒.บุคคลากรมีไม่เพียงพอในการให้บริการ</p>
โอกาส (Opportunity)	อุปสรรค (Threats)
<p>๑.เป็นนโยบายที่ยุทธศาสตร์จังหวัดให้ความสำคัญ</p>	<p>๑.การบรรทุกลำน้ำหนักเกินและไม่ปฏิบัติตามกฎหมายจราจร</p> <p>๒.การบริการไม่ทั่วถึงและครอบคลุมทุกพื้นที่</p>

๕.ด้านสิ่งแวดล้อม

จุดแข็ง (Strengths)	จุดอ่อน (Weakness)
<p>๑.ผู้บริหารท้องถิ่นให้ความสำคัญ</p> <p>๒.เป็นภารกิจ/อำนาจหน้าที่ตามกฎหมายของ อปท.</p>	<p>๑.ประกาศคณะกรรมการกระจายอำนาจให้แก่ อปท. ไม่เอื้อต่อการดำเนินงาน ซึ่งบางครั้งเกิดความซ้ำซ้อนกันเองของหน่วยงานภาครัฐ</p>
โอกาส (Opportunity)	อุปสรรค (Threats)
<p>๑.เป็นนโยบายที่ยุทธศาสตร์จังหวัดให้ความสำคัญ</p> <p>๒.เป็นพื้นที่ราบลุ่ม และมีทรัพยากรธรรมชาติอุดมสมบูรณ์</p> <p>๓.ส่งเสริมและพัฒนาเป็นแหล่งท่องเที่ยว</p>	<p>๑.แม่น้ำลำคลองมีวัชพืช และเน่าเสียบ่อยครั้ง</p> <p>๒.ประชาชนขาดจิตสำนึกในการดูแลรักษาสิ่งแวดล้อม</p> <p>๓.เกิดการตื้นเขินของแม่น้ำ ลำคลอง</p> <p>๔.การส่งเสริมและการพัฒนาเป็นแหล่งท่องเที่ยวไม่มีความต่อเนื่อง ขึ้นอยู่กับนโยบายของภาครัฐในแต่ละปี</p>

๖.ด้านการบริหารจัดการที่ดี

จุดแข็ง (Strengths)	จุดอ่อน (Weakness)
๑.ผู้บริหารท้องถิ่นให้ความสำคัญ ๒.เป็นภารกิจ/อำนาจหน้าที่ตามกฎหมายของ อปท. ๓.มีการเข้าร่วมและรับฟังความคิดเห็นของทุกภาคส่วน ๔.แก้ไขปัญหา และความต้องการได้ตรงประเด็นและทันท่วงที	๑.ระเบียบกฎหมายที่เกี่ยวข้องมีจำนวนมาก และมีการปรับเปลี่ยนบ่อยครั้ง ทำให้การปฏิบัติงานยุ่งยากขึ้น
โอกาส (Opportunity)	อุปสรรค (Threats)
๑.เป็นนโยบายที่ยุทธศาสตร์จังหวัดให้ความสำคัญ ๒.เป็นพื้นที่ราบลุ่ม และมีทรัพยากรธรรมชาติอุดมสมบูรณ์	๑.ประชาชนขาดความเข้าใจในการทำงานของภาคราชการ และยังไม่ให้ความร่วมมือด้านการมีส่วนร่วมในการพัฒนาท้องถิ่น ๒.ขาดการประชาสัมพันธ์ และสร้างความเข้าใจให้กับประชาชน



ส่วนที่ ๓

การนำแผนพัฒนาท้องถิ่นไปสู่การปฏิบัติ

๑. ยุทธศาสตร์การพัฒนาและแผนงาน

๒. บัญชีโครงการพัฒนาท้องถิ่น

- แบบ ผ. ๐๑ (บัญชีสรุปโครงการพัฒนา)
- แบบ ผ. ๐๒ (รายละเอียดโครงการพัฒนา)
- แบบ ผ. ๐๒/๑ (รายละเอียดโครงการพัฒนาสำหรับโครงการที่เกินศักยภาพขององค์กรปกครองส่วนท้องถิ่น)
- แบบ ผ. ๐๓ (บัญชีครุภัณฑ์)



ส่วนที่ ๓

การนำแผนพัฒนาท้องถิ่นไปสู่การปฏิบัติ

๑. ยุทธศาสตร์การพัฒนาและแผนงาน

ที่	ยุทธศาสตร์	ด้าน	แผนงาน	หน่วยงาน รับผิดชอบหลัก	หน่วยงาน สนับสนุน
๑	การพัฒนาด้านสังคม การศึกษา ศาสนา วัฒนธรรมสาธารณสุข และการกีฬา	บริการชุมชนและ สังคม	แผนงานการศึกษา	กองการศึกษา	สำนักงานปลัด
			แผนงานสาธารณสุข	สำนักงานปลัด	
			แผนงานสังคม สงเคราะห์	สำนักงานปลัด	
			แผนงานสร้างความ เข้มแข็งของชุมชน	สำนักงานปลัด	
			แผนงานการศาสนา วัฒนธรรมและ นันทนาการ	กองการศึกษา	
การดำเนินงานอื่น	แผนงานงบกลาง	สำนักงานปลัด			
๒	การพัฒนาด้าน ทรัพยากรธรรมชาติ และสิ่งแวดล้อม	การเศรษฐกิจ	แผนงานการเกษตร	สำนักงานปลัด	
๓	การพัฒนาด้านเศรษฐกิจ	บริหารทั่วไป	แผนงานบริหาร งานทั่วไป	สำนักงานปลัด กองคลัง	
		การเศรษฐกิจ	แผนงานการเกษตร	สำนักงานปลัด	
๔	ด้านโครงสร้างพื้นฐาน	บริการชุมชนและ สังคม	แผนงานทะเล และชุมชน	กองช่าง	
๕	ด้านการท่องเที่ยว	บริการชุมชนและ สังคม	แผนงานการศาสนา วัฒนธรรมและ นันทนาการ	กองการศึกษา	
๖	ด้านการเมืองการบริหาร	บริหารทั่วไป	แผนงานบริหาร งานทั่วไป	สำนักงานปลัด	
			แผนงานการรักษา ความสงบภายใน	สำนักงานปลัด	
รวม	๖ ยุทธศาสตร์	๔ ด้าน	๑๐ แผนงาน	๔ สำนัก/กอง	

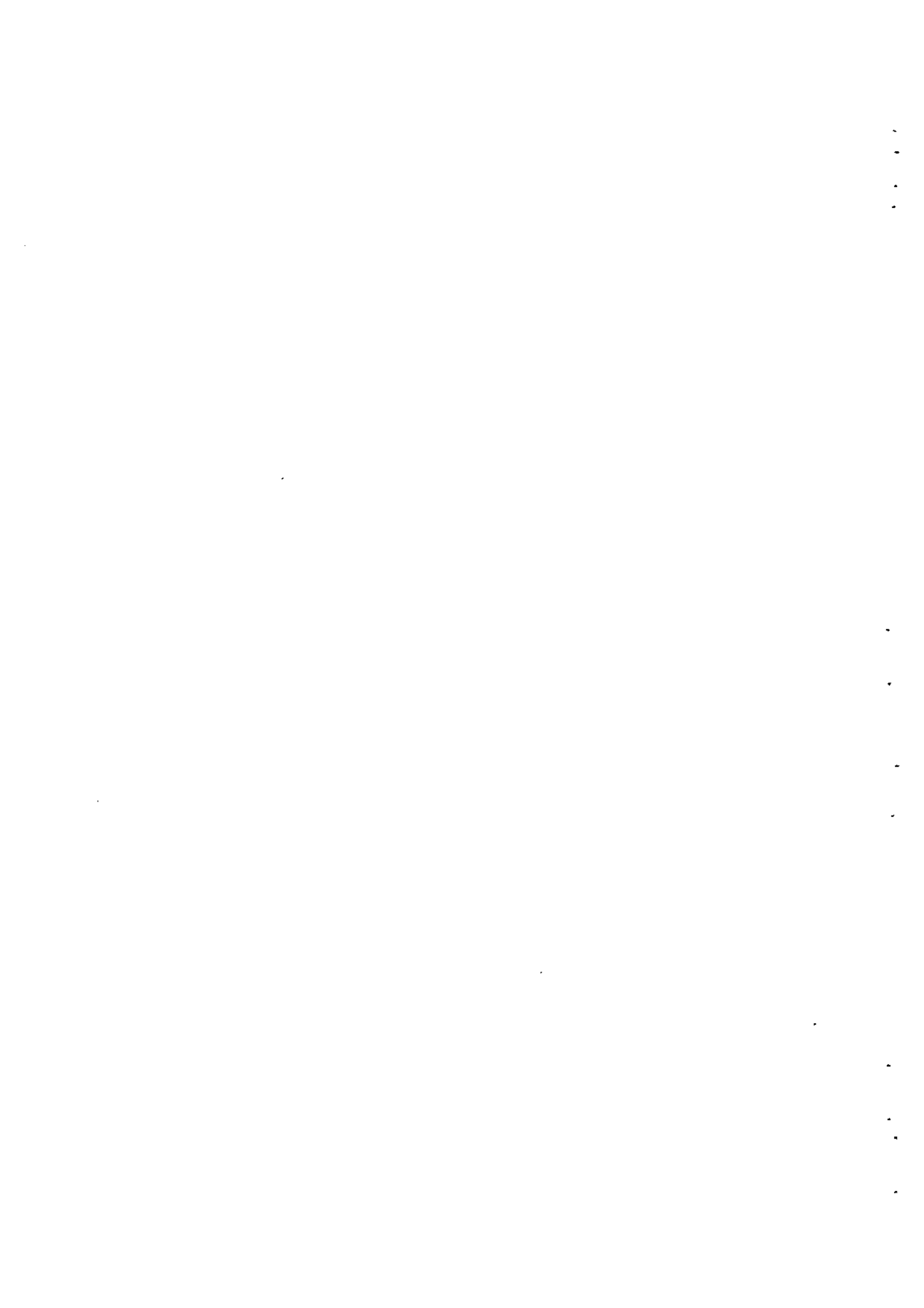

๒. บัญชีโครงการพัฒนาท้องถิ่น
ขององค์การบริหารส่วนตำบลบ้านพระ

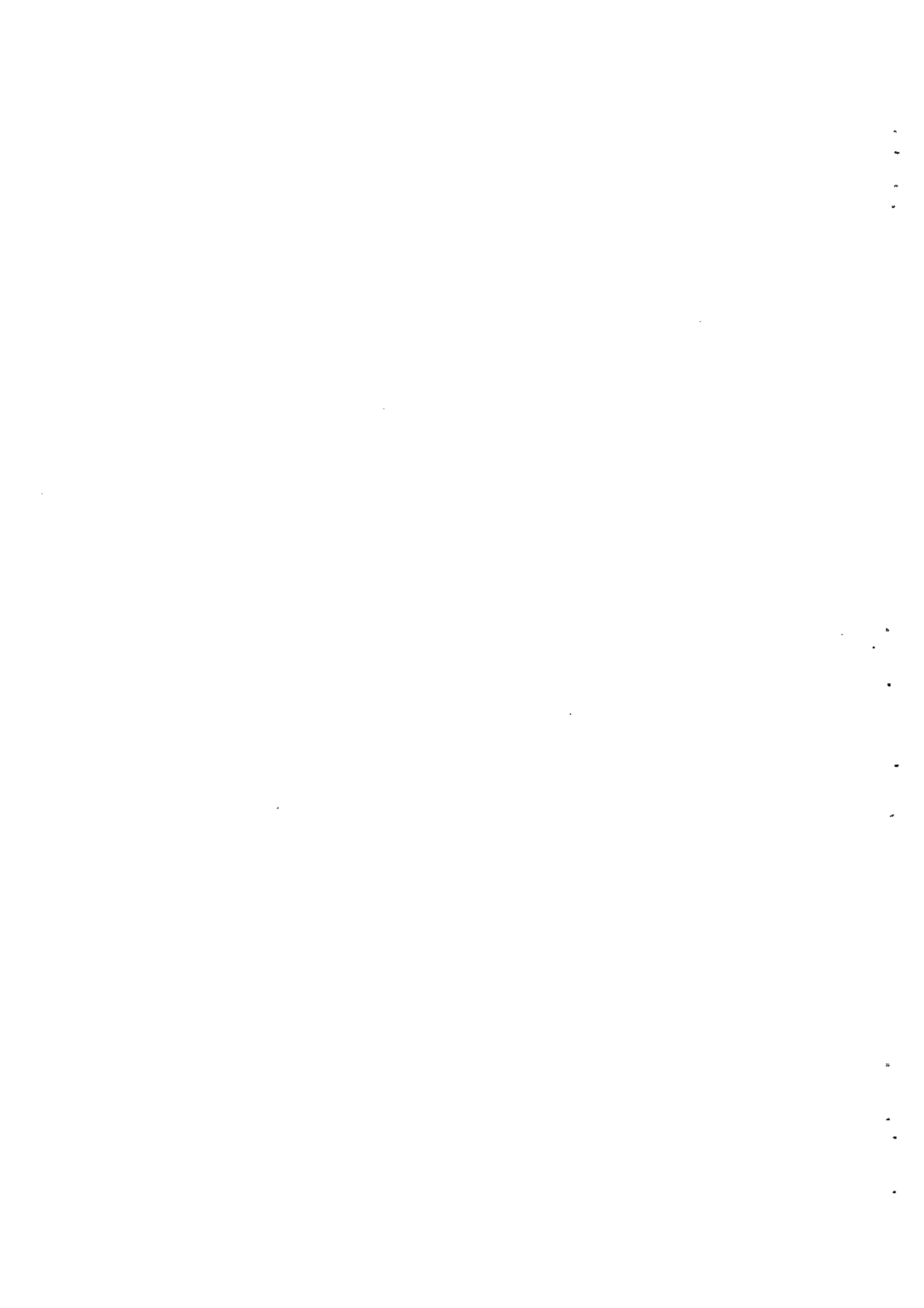

แบบ ผ.๐๑
บัญชีสรุปโครงการพัฒนา

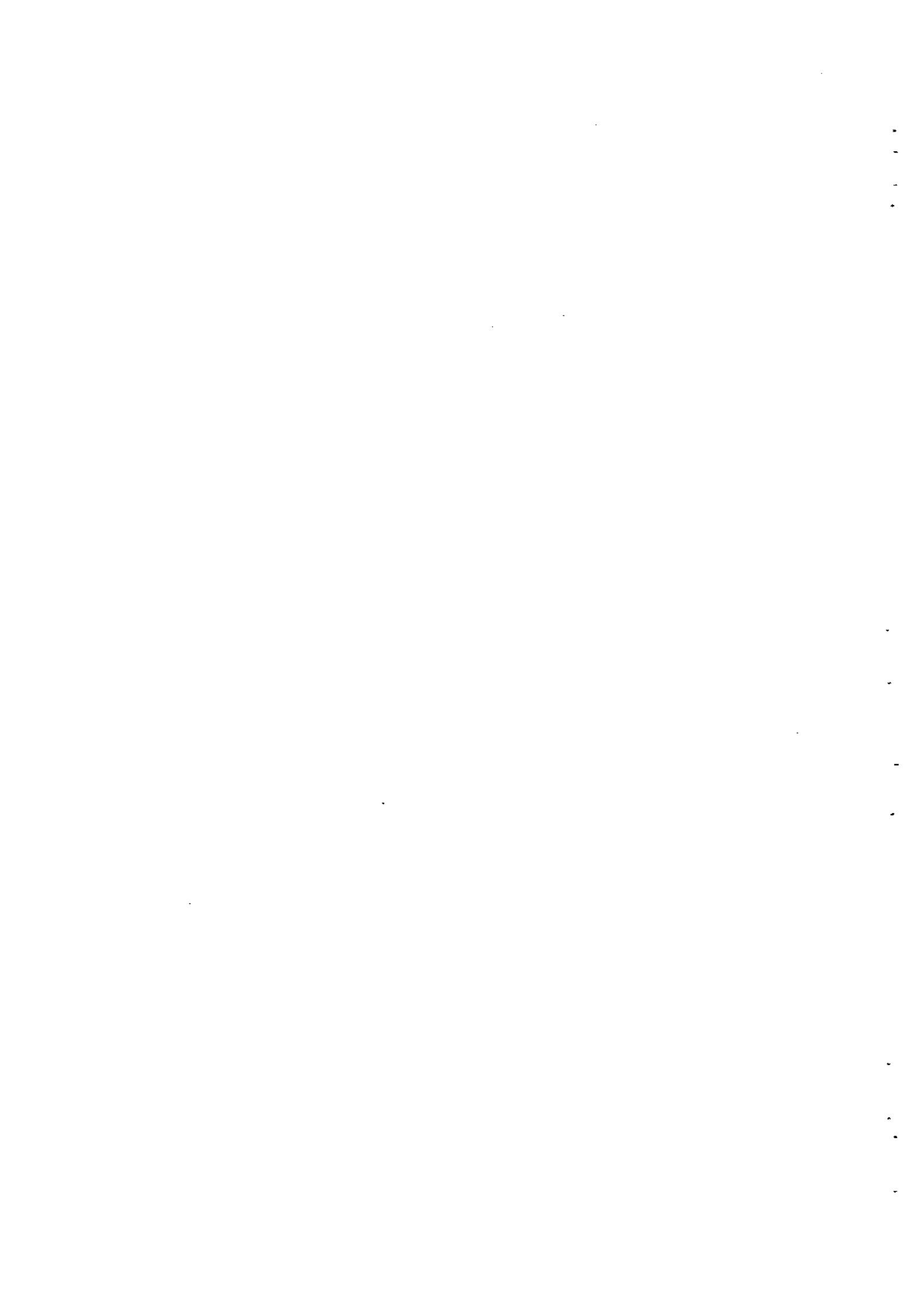

บัญชีสรุปโครงการพัฒนา

แผนพัฒนาท้องถิ่น (พ.ศ.๒๕๖๑ - ๒๕๖๕)

องค์การบริหารส่วนตำบลบ้านพระ อำเภอเมืองปราจีนบุรี จังหวัดปราจีนบุรี

ยุทธศาสตร์	ปี ๒๕๖๑		ปี ๒๕๖๒		ปี ๒๕๖๓		ปี ๒๕๖๔		ปี ๒๕๖๕		รวม ๕ ปี		
	จำนวนโครงการ	งบประมาณ (บาท)	จำนวนโครงการ	งบประมาณ (บาท)	จำนวนโครงการ	งบประมาณ (บาท)	จำนวนโครงการ	งบประมาณ (บาท)	จำนวนโครงการ	งบประมาณ (บาท)	จำนวนโครงการ	รวม (บาท)	
๑. ยุทธศาสตร์การพัฒนาด้านสังคม การศึกษา ศาสนา วัฒนธรรม สาธารณสุขและการกีฬา	๓๘	๓,๘๗๖,๕๐๐	๓๙	๒,๗๙๔,๐๐๐	๓๙	๒,๗๙๔,๐๐๐	๓๙	๒,๗๙๔,๐๐๐	๓๙	๒,๗๙๔,๐๐๐	๓๙	๑๕,๘๖๖,๙๐๐	
	๗	๓๘๐,๐๐๐	๘	๓๙๐,๐๐๐	๘	๓๙๐,๐๐๐	๘	๓๙๐,๐๐๐	๘	๓๙๐,๐๐๐	๓๙	๑,๕๔๐,๐๐๐	
	๑๐	๕๑๐,๐๐๐	๑๒	๖๓๐,๐๐๐	๑๕	๙๘๘,๕๐๐	๑๕	๙๘๘,๕๐๐	๑๕	๙๘๘,๕๐๐	๖๗	๕,๑๐๕,๕๐๐	
	๑๑	๑,๓๗๒,๕๐๐	๑๒	๑,๓๗๒,๕๐๐	๑๒	๑,๔๕๒,๕๐๐	๑๒	๑,๔๕๒,๕๐๐	๑๒	๑,๔๕๒,๕๐๐	๕๕	๗,๒๗๒,๕๐๐	
	๑๐	๖๙๓,๕๐๐	๑๓	๗๒๓,๕๐๐	๑๓	๗๒๓,๕๐๐	๑๓	๗๒๓,๕๐๐	๑๓	๗๒๓,๕๐๐	๕๕	๓,๕๘๕,๙๐๐	
	๔	๑๘๘,๕๐๐	๕	๑๘๘,๕๐๐	๕	๑๘๘,๕๐๐	๕	๑๘๘,๕๐๐	๕	๑๘๘,๕๐๐	๒๐	๗๕๓,๕๐๐	
	๖๐	๒๕,๓๙๐,๐๘๒	๖๖	๒๕,๒๕๖,๖๘๒	๖๙	๒๕,๙๕๖,๓๘๒	๖๙	๒๕,๙๕๖,๓๘๒	๖๙	๒๕,๙๕๖,๓๘๒	๓๓๓	๑๒๕,๕๗๑,๓๑๐	
รวม												๓๗	๓,๘๖๖,๐๐๐
๒. ยุทธศาสตร์การพัฒนาด้านทรัพยากรธรรมชาติและสิ่งแวดล้อม	๓	๒๖๐,๐๐๐	๕	๓๐๐,๐๐๐	๕	๓๐๐,๐๐๐	๕	๓๐๐,๐๐๐	๕	๓๐๐,๐๐๐	๒๓	๑,๕๖๐,๐๐๐	
	๒	๓๓๐,๐๐๐	๒	๓๓๐,๐๐๐	๒	๓๓๐,๐๐๐	๒	๓๓๐,๐๐๐	๒	๓๓๐,๐๐๐	๑๐	๖๕๐,๐๐๐	
	๑	๒๗๐,๐๐๐	๒	๓๒๗,๐๐๐	๒	๓๒๗,๐๐๐	๒	๓๒๗,๐๐๐	๒	๓๒๗,๐๐๐	๙	๑,๕๗๘,๐๐๐	
	๑	๘๐๐,๐๐๐	๑	๘๐๐,๐๐๐	๑	๘๐๐,๐๐๐	๑	๘๐๐,๐๐๐	๑	๘๐๐,๐๐๐	๕	๔,๐๐๐,๐๐๐	
	รวม												๓๗

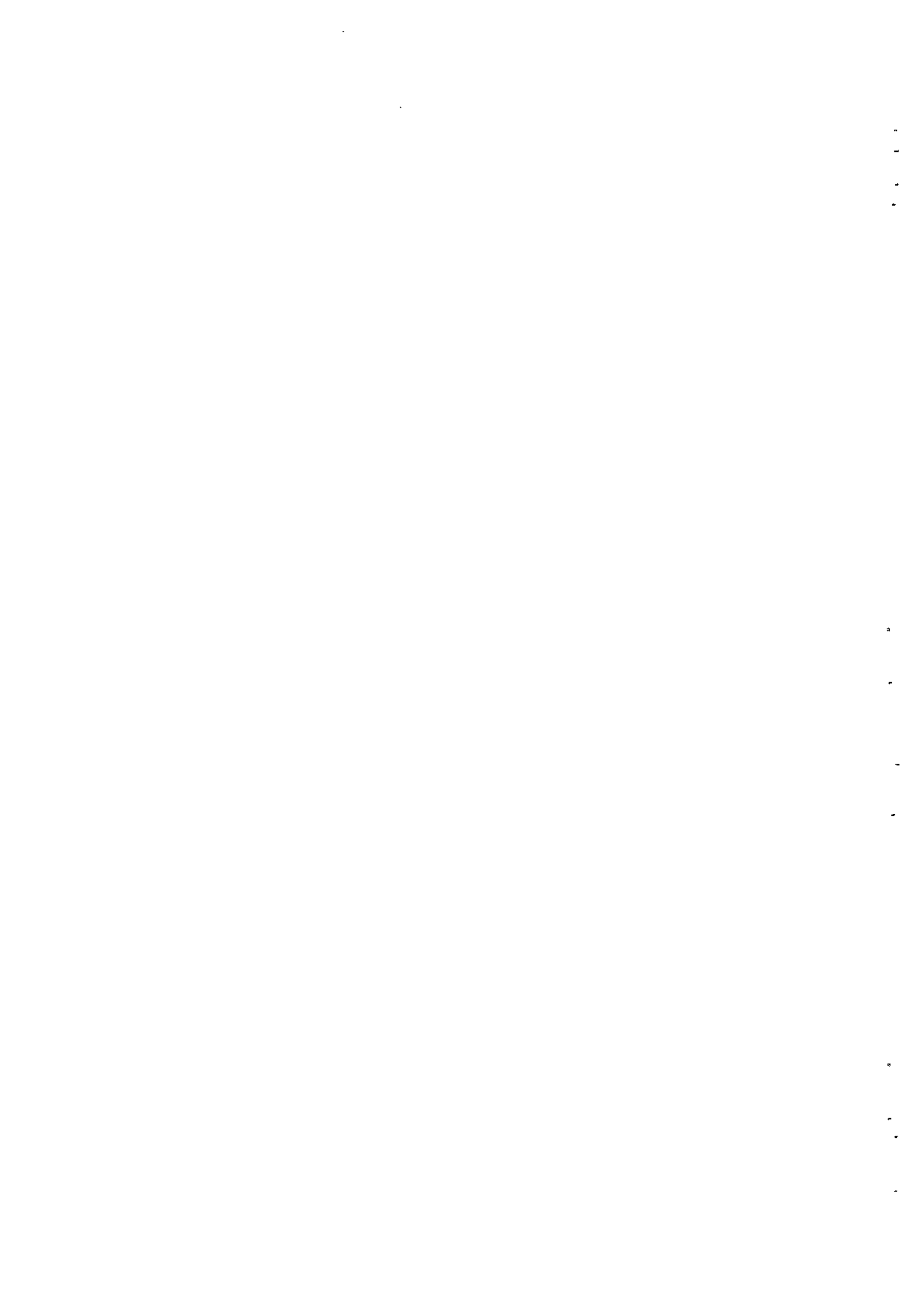

บัญชีสรุปโครงการพัฒนา

(แบบ ผ.๐๑)

แผนพัฒนาท้องถิ่น (พ.ศ.๒๕๖๑ - ๒๕๖๕)

องค์การบริหารส่วนตำบลบ้านพระ อำเภอเมืองปราจีนบุรี จังหวัดปราจีนบุรี

ยุทธศาสตร์	ปี ๒๕๖๑			ปี ๒๕๖๒			ปี ๒๕๖๓			ปี ๒๕๖๔			รวม ๕ ปี	
	จำนวนโครงการ	งบประมาณ (บาท)	จำนวนโครงการ	งบประมาณ (บาท)	จำนวนโครงการ	งบประมาณ (บาท)	จำนวนโครงการ	งบประมาณ (บาท)	จำนวนโครงการ	งบประมาณ (บาท)	จำนวนโครงการ	งบประมาณ (บาท)	จำนวนโครงการ	รวม ๕ ปี
	๓. ยุทธศาสตร์การพัฒนาด้านเศรษฐกิจ													
๓.๑ แผนงานสร้างความเข้มแข็งของชุมชน	๑	๓๐,๐๐๐	๑	๓๐,๐๐๐	๑	๓๐,๐๐๐	๑	๓๐,๐๐๐	๑	๓๐,๐๐๐	๑	๓๐,๐๐๐	๕	๑๕๐,๐๐๐
๓.๒ แผนงานสร้างเสริมเชิงสุขภาพ	๕	๓๗๐,๐๐๐	๗	๑,๓๕๑,๓๕๕	๖	๕๗๐,๐๐๐	๖	๕๗๐,๐๐๐	๖	๕๗๐,๐๐๐	๖	๕๗๐,๐๐๐	๓๐	๓,๕๓๑,๓๕๕
๓.๒ แผนงานบริการเกษตร	๖	๕๐๐,๐๐๐	๘	๑,๓๕๑,๓๕๕	๗	๖๐๐,๐๐๐	๗	๖๐๐,๐๐๐	๗	๖๐๐,๐๐๐	๗	๖๐๐,๐๐๐	๓๕	๓,๕๕๑,๓๕๕
รวม														
๔. ยุทธศาสตร์การพัฒนาด้านโครงสร้างพื้นฐาน														
๔.๑ แผนงานเกษตรและชุมชน	๙๘	๕๒,๘๕๕,๕๐๐	๑๐๕	๓๐,๘๕๓,๗๐๐	๕๕	๑๙,๕๕๕,๙๐๐	๒๐	๖,๙๕๕,๐๐๐	๒๗	๖,๙๕๕,๐๐๐	๑๗	๕,๙๕๕,๐๐๐	๒๘๕	๑๑๕,๖๖๐,๒๐๐
รวม	๙๘	๕๒,๘๕๕,๕๐๐	๑๐๕	๓๐,๘๕๓,๗๐๐	๕๕	๑๙,๕๕๕,๙๐๐	๒๐	๖,๙๕๕,๐๐๐	๒๗	๖,๙๕๕,๐๐๐	๑๗	๕,๙๕๕,๐๐๐	๒๘๕	๑๑๕,๖๖๐,๒๐๐
๕. ยุทธศาสตร์การพัฒนาด้านการท่องเที่ยว														
๕.๑ แผนงานบริหารงานทั่วไป	๑	๕๐,๐๐๐	๓	๕๐,๐๐๐	๑	๕๐,๐๐๐	๑	๕๐,๐๐๐	๑	๕๐,๐๐๐	๑	๕๐,๐๐๐	๕	๒๕๐,๐๐๐
๕.๒ แผนงานบริการเกษตร	๓	๒๓๐,๐๐๐	๓	๒๓๐,๐๐๐	๓	๕๓๐,๐๐๐	๓	๕๓๐,๐๐๐	๓	๕๓๐,๐๐๐	๓	๕๓๐,๐๐๐	๑๕	๑,๗๕๐,๐๐๐
รวม	๔	๒๘๐,๐๐๐	๕	๒๘๐,๐๐๐	๔	๕๘๐,๐๐๐	๔	๕๘๐,๐๐๐	๔	๕๘๐,๐๐๐	๔	๕๘๐,๐๐๐	๒๐	๒,๐๐๐,๐๐๐
๖. ยุทธศาสตร์การพัฒนาด้านการเมืองการบริหาร														
๖.๑ แผนงานบริหารงานทั่วไป	๕	๕๕๗,๐๐๐	๗	๑,๒๖๓,๘๐๐	๖	๕๕๗,๐๐๐	๖	๕๕๗,๐๐๐	๖	๕๕๗,๐๐๐	๖	๕๕๗,๐๐๐	๓๐	๓,๕๕๑,๘๐๐
๖.๒ แผนงานรักษาสภาพความสงบภายใน	๕	๑๕๐,๐๐๐	๕	๑๕๐,๐๐๐	๑๐	๒,๕๕๕,๗๐๕	๕	๑๕๐,๐๐๐	๕	๑๕๐,๐๐๐	๕	๑๕๐,๐๐๐	๓๐	๓,๐๕๑,๗๐๕
๖.๓ แผนงานสร้างเสริมเชิงสุขภาพของชุมชน	๒	๕๗๐,๐๐๐	๒	๕๗๐,๐๐๐	๒	๑,๐๗๐,๐๐๐	๒	๑,๐๗๐,๐๐๐	๒	๑,๐๗๐,๐๐๐	๒	๑,๐๗๐,๐๐๐	๑๐	๓,๓๕๐,๐๐๐
รวม	๑๒	๑,๑๗๗,๐๐๐	๑๔	๑,๙๘๓,๘๐๐	๑๘	๔,๒๕๒,๗๐๕	๑๓	๑,๘๗๗,๐๐๐	๑๓	๑,๘๗๗,๐๐๐	๑๓	๑,๘๗๗,๐๐๐	๖๐	๗,๙๕๑,๘๐๐
รวมทั้งสิ้น	๑๕๗	๘๑,๕๕๒,๘๕๒	๒๐๗	๖๑,๑๕๕,๕๐๗	๑๕๗	๕๑,๖๓๓,๗๐๐	๑๒๓	๓๕,๘๕๕,๑๕๒	๑๒๓	๓๕,๘๕๕,๑๕๒	๑๒๓	๓๓,๘๕๐,๓๕๒	๗๖๕	๒๖๕,๒๘๘,๕๐๓

บัญชีสรุปครุภัณฑ์

(แบบ ผ.๐๑)

แผนพัฒนาท้องถิ่น (พ.ศ.๒๕๖๑ - ๒๕๖๕)

องค์การบริหารส่วนตำบลบ้านพระ อำเภอเมืองปราจีนบุรี จังหวัดปราจีนบุรี

ยุทธศาสตร์	ปี ๒๕๖๑		ปี ๒๕๖๒		ปี ๒๕๖๓		ปี ๒๕๖๔		ปี ๒๕๖๕		รวม ๕ ปี	
	จำนวนโครงการ	งบประมาณ (บาท)	จำนวนโครงการ	งบประมาณ (บาท)	จำนวนโครงการ	งบประมาณ (บาท)	จำนวนโครงการ	งบประมาณ (บาท)	จำนวนโครงการ	งบประมาณ (บาท)	จำนวนโครงการ	งบประมาณ (บาท)
๑. แผนงานบริหารทั่วไป												
ครูภัณฑ์สำนักงาน	-	-	๙	๑๙๕,๙๐๐	๕	๓๐,๓๐๐	-	-	-	-	๑๓	๒๒๕,๐๐๐
ครูภัณฑ์คอมพิวเตอร์	-	-	๓	๑๑๖,๖๐๐	๑	๒,๖๐๐	-	-	-	-	๔	๑๑๙,๒๐๐
ครูภัณฑ์โฆษณาและเผยแพร่	-	-	๑	๕๘๘,๙๑๘	-	-	-	-	-	-	๑	๕๘๘,๙๑๘
ครูภัณฑ์งานบ้านงานครัว	-	-	๑	๑๕,๙๐๐	-	-	-	-	-	-	๑	๑๕,๙๐๐
ครูภัณฑ์การเกษตร	-	-	๑	๑๒,๐๐๐	-	-	-	-	-	-	๑	๑๒,๐๐๐
รวม	-	-	๑๕	๘๒๖,๙๑๘	๕	๓๒,๙๐๐	๐	๐	๐	๐	๒๐	๘๕๙,๖๑๘
๒. แผนงานสร้างความเข้มแข็งของชุมชน												
ครูภัณฑ์คอมพิวเตอร์	-	-	๑	๒,๘๐๐	๑	๒,๘๐๐	๑	๒,๘๐๐	๑	๒,๘๐๐	๔	๑๑,๒๐๐
รวม	-	-	๑	๒,๘๐๐	๑	๒,๘๐๐	๑	๒,๘๐๐	๑	๒,๘๐๐	๔	๑๑,๒๐๐
๓. แผนงานสาธารณสุข												
ครูภัณฑ์การเกษตร	-	-	-	-	๑	๕๙,๐๐๐	-	-	-	-	๑	๕๙,๐๐๐
รวม	-	-	-	-	๑	๕๙,๐๐๐	๐	๐	๐	๐	๑	๕๙,๐๐๐

บัญชีสรุปครุภัณฑ์

แผนพัฒนาท้องถิ่น (พ.ศ.๒๕๖๑ - ๒๕๖๕)

องค์การบริหารส่วนตำบลบ้านพระ อำเภอเมืองปราจีนบุรี จังหวัดปราจีนบุรี

ยุทธศาสตร์	ปี ๒๕๖๑		ปี ๒๕๖๒		ปี ๒๕๖๓		ปี ๒๕๖๔		ปี ๒๕๖๕		รวม ๕ ปี	
	จำนวนโครงการ	งบประมาณ (บาท)	จำนวนโครงการ	งบประมาณ (บาท)	จำนวนโครงการ	งบประมาณ (บาท)	จำนวนโครงการ	งบประมาณ (บาท)	จำนวนโครงการ	งบประมาณ (บาท)	จำนวนโครงการ	งบประมาณ (บาท)
๔. แผนงานการศึกษา												
ครูภัณฑ์สำนักงาน	๒	๕๔,๕๖๕	๓	๓๘,๓๐๐	-	-	-	-	-	-	๕	๙๒,๘๖๕
ครูภัณฑ์คอมพิวเตอร์	๑	๗,๙๐๐	-	-	-	-	-	-	-	-	๑	๗,๙๐๐
ครูภัณฑ์โฆษณาและเผยแพร่	๒	๕๐๒,๕๕๐	-	-	-	-	-	-	-	-	๒	๕๐๒,๕๕๐
ครูภัณฑ์ไฟฟ้าและวิทยุ	๑	๑,๕๙๐	๑	๑๖,๙๖๐	-	-	-	-	-	-	๒	๑๘,๕๕๐
ครูภัณฑ์กีฬา	๑	๓๐๐,๐๐๐	๒	๔๒๕,๘๐๐	-	-	-	-	-	-	๓	๗๒๕,๘๐๐
รวม	๗	๕๖๖,๔๕๕	๖	๘๘๐,๐๖๐	-	-	-	-	-	-	๑๓	๑,๐๔๖,๕๑๕
๕. แผนงานงานเกษตรและชุมชน												
ครูภัณฑ์สำนักงาน	๓	๘๓,๗๐๐	๒	๓๔,๐๐๐	-	-	-	-	-	-	๕	๑๑๗,๗๐๐
ครูภัณฑ์คอมพิวเตอร์	๒	๕๑,๐๐๐	๑	๖,๓๐๐	-	-	-	-	-	-	๓	๕๗,๓๐๐
ครูภัณฑ์ยานพาหนะและขนส่ง	๒	๓,๒๑๔,๐๐๐	-	-	-	-	-	-	-	-	๒	๓,๒๑๔,๐๐๐
ครูภัณฑ์อื่น ๆ	-	-	๑	๓๓๕,๐๐๐	-	-	-	-	-	-	๑	๓๓๕,๐๐๐
รวม	๗	๓,๓๗๔,๗๐๐	๕	๓๘๕,๓๐๐	๐	๐	๐	๐	๐	๐	๑๒	๓,๗๖๐,๐๐๐

รวมทั้งสิ้น	๓๐	๔,๗๔๘,๖๗๕	๑๗	๘๑๓,๐๖๐	๑	๒,๘๐๐	๑	๒,๘๐๐	๑	๒,๘๐๐	๔๙	๕,๕๖๓,๖๓๕
-------------	----	-----------	----	---------	---	-------	---	-------	---	-------	----	-----------



บัญชีสรุป ลำหรับประสานโครงการพัฒนาองค์การบริหารส่วนจังหวัด

(แบบ ผ.๐๑)

แผนพัฒนาท้องถิ่น (พ.ศ.๒๕๖๑ - ๒๕๖๕)

องค์การบริหารส่วนตำบลบ้านพระ อำเภอเมืองปราจีนบุรี จังหวัดปราจีนบุรี

ยุทธศาสตร์	ปี ๒๕๖๑		ปี ๒๕๖๒		ปี ๒๕๖๓		ปี ๒๕๖๔		ปี ๒๕๖๕		รวม ๕ ปี	
	จำนวนโครงการ	งบประมาณ (บาท)	จำนวนโครงการ	งบประมาณ (บาท)	จำนวนโครงการ	งบประมาณ (บาท)	จำนวนโครงการ	งบประมาณ (บาท)	จำนวนโครงการ	งบประมาณ (บาท)		
๔. ยุทธศาสตร์การพัฒนาด้านโครงสร้างพื้นฐาน ๔.๑ แผนงานถนนและชุมชน	๓	๓,๕๒๐,๐๐๐	-	-	๑	๖,๐๓๖,๐๐๐	-	-	-	-	๒	๙,๕๕๖,๐๐๐
	๑	๓,๕๒๐,๐๐๐	-	-	๑	๖,๐๓๖,๐๐๐	-	-	-	-	๒	๙,๕๕๖,๐๐๐
รวมทั้งสิ้น	๑	๓,๕๒๐,๐๐๐	-	-	๑	๖,๐๓๖,๐๐๐	-	-	-	-	๒	๙,๕๕๖,๐๐๐

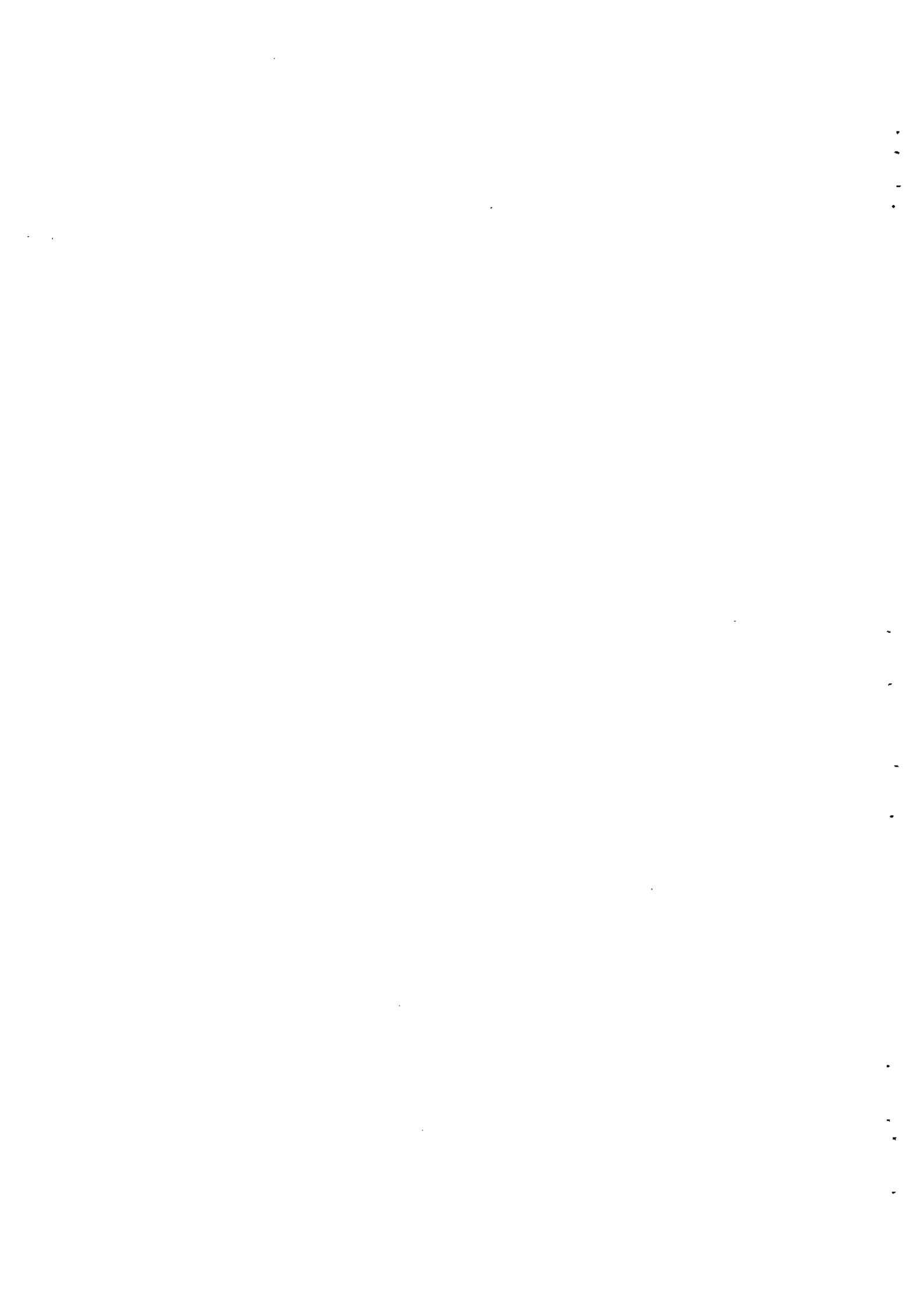

แบบ ผ.๐๒
รายละเอียดโครงการพัฒนา

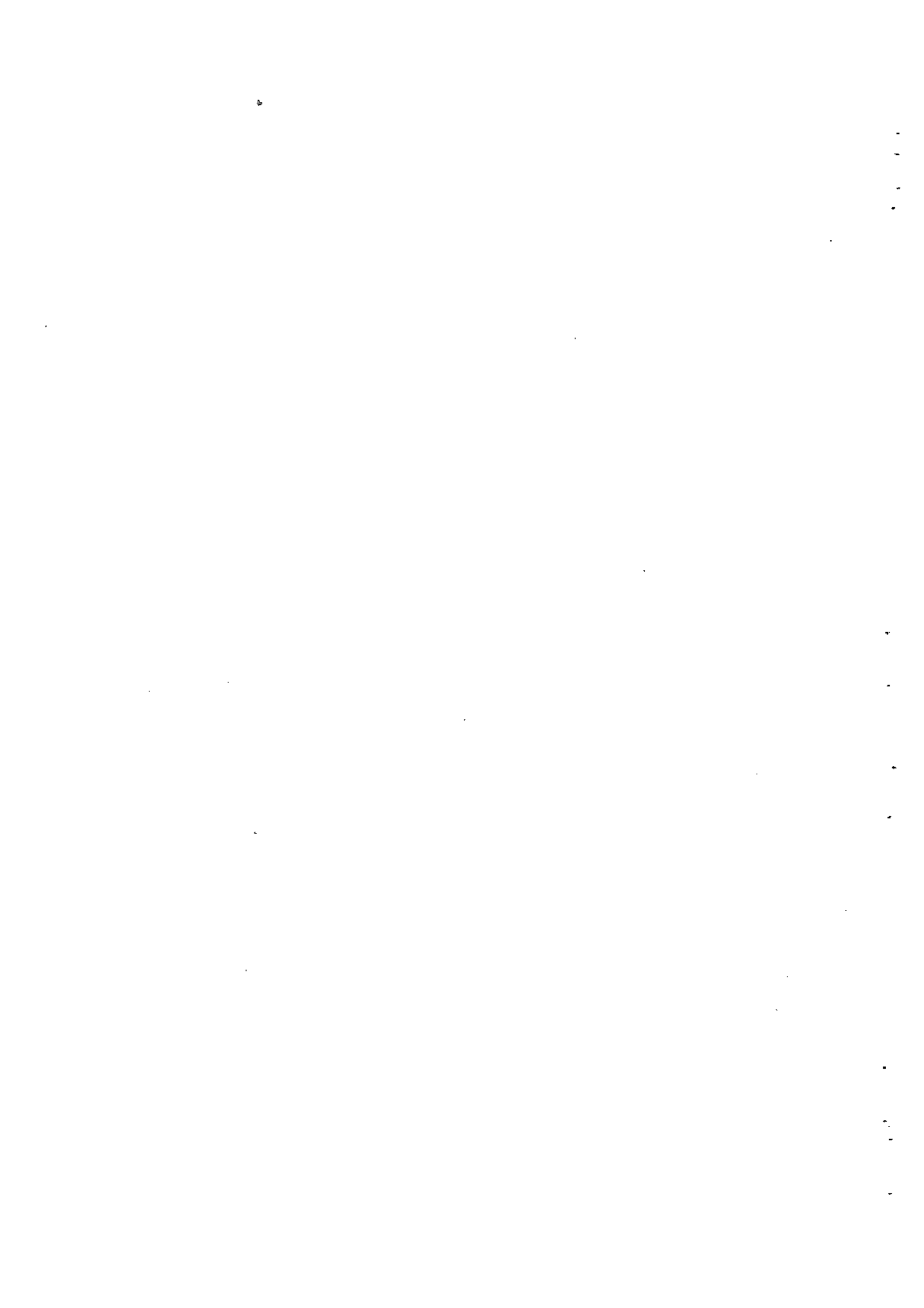

**รายละเอียดโครงการพัฒนา
แผนพัฒนาท้องถิ่น (พ.ศ.๒๕๖๑ - ๒๕๖๕)
องค์การบริหารส่วนตำบลบ้านพระ อำเภอเมืองปราจีนบุรี จังหวัดปราจีนบุรี**

ก. ยุทธศาสตร์จังหวัดที่ ๓ ยุทธศาสตร์การบริหารจัดการงานด้านสังคม การศึกษาให้มีคุณภาพมาตรฐานเพื่อสร้างภูมิคุ้มกันและส่งเสริมโอกาสทางสังคมบนฐานแห่งความพอเพียง

ข. ยุทธศาสตร์การพัฒนาขององค์กรปกครองส่วนท้องถิ่นในเขตจังหวัดที่ ๑ พัฒนาคุณภาพชีวิตชุมชนทางสังคมและชุมชนให้เข้มแข็ง

๑. ยุทธศาสตร์การพัฒนาด้านสังคม การศึกษาศาสนาวัฒนธรรมสาธารณสุขและการกีฬา

๑.๑ แผนงานการศึกษา

(แบบ ผ.๑๒)

ที่	โครงการ	วัตถุประสงค์	เป้าหมาย (ผลผลิตของโครงการ)	งบประมาณ					ตัวชี้วัด (KPI)	ผลที่คาดว่าจะได้รับ	หน่วยงานรับผิดชอบหลัก
				๒๕๖๑ (บาท)	๒๕๖๒ (บาท)	๒๕๖๓ (บาท)	๒๕๖๔ (บาท)	๒๕๖๕ (บาท)			
๑	โครงการจ้างงานนักเรียน/นักศึกษา ในช่วงปิดเทอม	เพื่อให้แก่นักเรียนมีรายได้ช่วงปิดเทอม	จ้างนักเรียนนักศึกษาชายงานใน อบต.	๔๐,๐๐๐	๔๐,๐๐๐	๔๐,๐๐๐	๔๐,๐๐๐	๔๐,๐๐๐	ร้อยละของนักเรียนที่มีรายได้เพิ่มขึ้น	นักเรียนในตำบลที่ทำงานมีรายได้เพิ่มขึ้น	กองการศึกษา
๒	โครงการส่งเสริมพัฒนาเด็กก่อนวัยเรียน และเด็กปฐมวัย	เพื่อพัฒนาเด็กก่อนวัยเรียนและเด็กปฐมวัยให้มีพัฒนาการที่เหมาะสมตามวัย	๑. แข่งขันกีฬาและนันทนาการ ๒. จัดกิจกรรมวันขึ้นปีใหม่ ๓. จัดกิจกรรมมุ่งสู่ฝันวันแห่งความสำเร็จ	๓๐,๐๐๐	๓๐,๐๐๐	๓๐,๐๐๐	๓๐,๐๐๐	๓๐,๐๐๐	ร้อยละความพึงพอใจของนักเรียนและผู้ปกครอง	เด็กนักเรียนมีพัฒนาการที่ดีเหมาะสมตามวัย	กองการศึกษา ศูนย์พัฒนาเด็กเล็ก

รายละเอียดโครงการพัฒนา

แผนพัฒนาท้องถิ่น (พ.ศ.๒๕๖๑ - ๒๕๖๕)

องค์การบริหารส่วนตำบลบ้านพระ อำเภอเมืองปราจีนบุรี จังหวัดปราจีนบุรี

ก. ยุทธศาสตร์จังหวัดที่ ๓ ยกระดับการบริหารจัดการงานด้านสังคม การศึกษาให้มีคุณภาพมีมาตรฐานเพื่อสร้างภูมิคุ้มกันและส่งเสริมโอกาสทางสังคมบนฐานแห่งความพอเพียง

ข. ยุทธศาสตร์การพัฒนาขององค์กรปกครองส่วนท้องถิ่นในเขตจังหวัดที่ ๑ พัฒนาคุณภาพชีวิตคุณภาพสังคมและชุมชนให้เข้มแข็ง

๑. ยุทธศาสตร์การพัฒนาด้านสังคม การศึกษา สถานะวัฒนธรรมสาธารณสุขและการกีฬา

๑.๑ แผนงานการศึกษา

(แบบ ผ.๐๒)

ที่	โครงการ	วัตถุประสงค์	เป้าหมาย (ผลผลิตของ โครงการ)	งบประมาณ					ตัวชี้วัด (KPI)	ผลที่คาดว่าจะ ได้รับ	หน่วยงาน รับผิดชอบ หลัก
				๒๕๖๑ (บาท)	๒๕๖๒ (บาท)	๒๕๖๓ (บาท)	๒๕๖๔ (บาท)	๒๕๖๕ (บาท)			
๓	โครงการพัฒนาศูนย์พัฒนาเด็กเล็กเพื่อให้เป็นแหล่งเรียนรู้และ การศึกษาตามอัธยาศัย	เพื่อให้เด็กนักเรียนมีแหล่งเรียนรู้ภายในศูนย์พัฒนาเด็กเล็ก	จัดทำและพัฒนาสถานที่ภายในศูนย์พัฒนาเด็กเล็กให้เป็นแหล่งเรียนรู้และ การศึกษาตาม อัธยาศัย	๑๐,๐๐๐	๑๐,๐๐๐	๑๐,๐๐๐	๑๐,๐๐๐	๑๐,๐๐๐	ร้อยละ ความสำเร็จของงาน	ศูนย์พัฒนาเด็กเล็ก อบต.บ้านพระ มี แหล่งเรียนรู้ที่ เหมาะสมเอื้อต่อ การเรียนรู้เป็น สังคมแห่งการ เรียนรู้	กองการศึกษา ศูนย์พัฒนา เด็กเล็ก

รายละเอียดโครงการพัฒนา

แผนพัฒนาท้องถิ่น (พ.ศ.๒๕๖๑ - ๒๕๖๕)

องค์การบริหารส่วนตำบลบ้านพระ อำเภอเมืองปราจีนบุรี จังหวัดปราจีนบุรี

ก. ยุทธศาสตร์จังหวัดที่ ๓ ยุทธศาสตร์การบริหารจัดการงานด้านสังคม การศึกษาให้มีคุณภาพมาตรฐานเพื่อสร้างภูมิคุ้มกันและส่งเสริมโอกาสทางสังคมบนฐานแห่งความพอเพียง

ข. ยุทธศาสตร์การพัฒนาขององค์กรปกครองส่วนท้องถิ่นในเขตจังหวัดที่ ๑ พัฒนาคุณภาพชีวิตชุมชนทางสังคมและชุมชนให้เข้มแข็ง

๑. ยุทธศาสตร์การพัฒนาด้านสังคม การศึกษา ศาสนา วัฒนธรรม สาธารณสุข และการกีฬา

๑.๑ แผนงานการศึกษา

(แบบ ผ.๐๒)

ที่	โครงการ	วัตถุประสงค์	เป้าหมาย (ผลผลิตของโครงการ)	งบประมาณ					ตัวชี้วัด (KPI)	ผลที่คาดว่าจะได้รับ	หน่วยงานรับผิดชอบหลัก
				๒๕๖๑ (บาท)	๒๕๖๒ (บาท)	๒๕๖๓ (บาท)	๒๕๖๔ (บาท)	๒๕๖๕ (บาท)			
๔	โครงการพัฒนาศักยภาพครูผู้ปกครอง และชุมชน	เพื่อชี้แจงแนวทางการเรียนการสอนของศูนย์พัฒนาเด็กเล็กตำบลบ้านพระ ให้ผู้ปกครองได้รับทราบ	เด็กและผู้ปกครองที่เข้ารับการศึกษาศูนย์พัฒนาเด็กเล็กตำบลบ้านพระทุกคน	๒๕,๐๐๐	๒๕,๐๐๐	๒๕,๐๐๐	๒๕,๐๐๐	๒๕,๐๐๐	เด็กและผู้ปกครองมีความรู้ความเข้าใจเกี่ยวกับกระบวนการเรียนการสอนในระดับปฐมวัยยิ่งขึ้น	กองการศึกษา ศูนย์พัฒนาเด็กเล็ก	

๑๖๗

รายละเอียดโครงการพัฒนา

แผนพัฒนาท้องถิ่น (พ.ศ.๒๕๖๑ - ๒๕๖๕)

องค์การบริหารส่วนตำบลบ้านพระ อำเภอเมืองปราจีนบุรี จังหวัดปราจีนบุรี

ก. ยุทธศาสตร์จังหวัดที่ ๓ ยกระดับการบริหารจัดการทางด้านสังคม การศึกษาให้มีความเหมาะสมเพื่อสร้างภูมิคุ้มกันและส่งเสริมโอกาส (แบบ ผ.๐๒)

ทางสังคมบนฐานแห่งความพอเพียง

ข. ยุทธศาสตร์การพัฒนาขององค์กรปกครองส่วนท้องถิ่นในเขตจังหวัดที่ ๑ พัฒนาคุณภาพชีวิตพหุทางสังคมและชุมชนให้เข้มแข็ง

๑. ยุทธศาสตร์การพัฒนาด้านสังคม การศึกษาศาสนาวัฒนธรรมสาธารณสุขและการกีฬา

๑.๑ แผนงานการศึกษา

ที่	โครงการ	วัตถุประสงค์	เป้าหมาย (ผลผลิตของโครงการ)	งบประมาณ				ตัวชี้วัด (KPI)	ผลที่คาดว่าจะได้รับ	หน่วยงานรับผิดชอบหลัก
				๒๕๖๑ (บาท)	๒๕๖๒ (บาท)	๒๕๖๓ (บาท)	๒๕๖๔ (บาท)			
๕	อาหารกลางวันสำหรับนักเรียน ศูนย์พัฒนาเด็กตำบลบ้านพระ	เพื่อให้เด็กนักเรียนที่ศึกษาอยู่ในพื้นที่ตำบลบ้านพระได้รับประทานอาหารกลางวันครบตามเกณฑ์	จัดหาอาหารกลางวันสำหรับนักเรียนของศูนย์พัฒนาเด็กเล็กตำบลบ้านพระ	๕๐๐,๐๐๐	๕๐๐,๐๐๐	๕๐๐,๐๐๐	๕๐๐,๐๐๐	๕๐๐,๐๐๐	นักเรียนที่ศึกษาอยู่ในพื้นที่ตำบลบ้านพระมีสุขภาพร่างกายที่แข็งแรงสมบูรณ์	กองการศึกษา

รายละเอียดโครงการพัฒนา

แผนพัฒนาท้องถิ่น (พ.ศ.๒๕๖๑ - ๒๕๖๕)

องค์การบริหารส่วนตำบลบ้านพระ อำเภอเมืองปราจีนบุรี จังหวัดปราจีนบุรี

ก. ยุทธศาสตร์จังหวัดที่ ๓ ยกระดับการบริหารจัดการงานด้านสังคม การศึกษาให้มีความก้าวหน้าและมีมาตรฐานเพื่อสร้างภูมิคุ้มกันและส่งเสริมโอกาสทางสังคมบนฐานแห่งความพอเพียง

(แบบ ผ.๐๒)

ข. ยุทธศาสตร์การพัฒนาขององค์กรปกครองส่วนท้องถิ่นในเขตจังหวัดที่ ๑ พัฒนาคุณภาพชีวิตชุมชนทางสังคมและชุมชนให้เข้มแข็ง

๑. ยุทธศาสตร์การพัฒนาด้านสังคม การศึกษาศาสนาวัฒนธรรมสาธารณสุขและการกีฬา

๑.๑ แผนงานการศึกษา

ที่	โครงการ	วัตถุประสงค์	เป้าหมาย (ผลผลิตของโครงการ)	งบประมาณ				ตัวชี้วัด (KPI)	ผลที่คาดว่าจะได้รับ	หน่วยงานรับผิดชอบหลัก
				๒๕๖๑ (บาท)	๒๕๖๒ (บาท)	๒๕๖๓ (บาท)	๒๕๖๔ (บาท)			
๖	อาหารเสริม (นม) สำหรับนักเรียนศูนย์พัฒนาเด็กเล็ก ตำบลบ้านพระและนักเรียนโรงเรียนในสังกัดสำนักงานการศึกษาขั้นพื้นฐาน (สพฐ) และนักเรียนของศูนย์การศึกษาพิเศษประจำจังหวัดปราจีนบุรี	เพื่อให้เด็กนักเรียนที่ศึกษาอยู่ในพื้นที่ตำบลบ้านพระได้รับอาหารเสริม(นม) ครบถ้วนตามเกณฑ์	จัดซื้ออาหารเสริม (นม) สำหรับนักเรียนที่ศึกษาอยู่ในพื้นที่ตำบลบ้านพระ	๙๐๐,๐๐๐	๙๐๐,๐๐๐	๑๔๕,๐๐๐	๑๔๕,๐๐๐	๑๔๕,๐๐๐	นักเรียนที่ศึกษาอยู่ในพื้นที่ตำบลบ้านพระมีสุขภาพร่างกายที่แข็งแรงสมบูรณ์	กองการศึกษา

รายละเอียดโครงการพัฒนา

แผนพัฒนาท้องถิ่น (พ.ศ.๒๕๖๑ - ๒๕๖๕)

องค์การบริหารส่วนตำบลบ้านพระ อำเภอเมืองปราจีนบุรี จังหวัดปราจีนบุรี

ก. ยุทธศาสตร์จังหวัดที่ ๓ ยกระดับการบริหารจัดการงานด้านสังคม การศึกษาให้มีความเหมาะสมเพื่อสร้างภูมิคุ้มกันและส่งเสริมโอกาสทางสังคมบนฐานแห่งความพอเพียง

ข. ยุทธศาสตร์การพัฒนาขององค์กรปกครองส่วนท้องถิ่นในเขตจังหวัดที่ ๑ พัฒนาคุณภาพชีวิตทุนทางสังคมและชุมชนให้เข้มแข็ง

๑. ยุทธศาสตร์การพัฒนาด้านสังคม การศึกษาศาสนาวัฒนธรรมสาธารณสุขและการกีฬา

๑.๑ แผนงานการศึกษา

(แบบ ผ.๐๒)

ที่	โครงการ	วัตถุประสงค์	เป้าหมาย (ผลผลิตของโครงการ)	งบประมาณ					ตัวชี้วัด (KPI)	ผลที่คาดว่าจะได้รับ	หน่วยงานรับผิดชอบหลัก
				๒๕๖๑ (บาท)	๒๕๖๒ (บาท)	๒๕๖๓ (บาท)	๒๕๖๔ (บาท)	๒๕๖๕ (บาท)			
๗	โครงการส่งเสริมประเพณีวัฒนธรรม ภูมิปัญญาท้องถิ่น ของศูนย์พัฒนาเด็กเล็ก อบต. บ้านพระ	เพื่อให้เด็กเล็กได้เรียนรู้และเข้าใจในประเพณี วัฒนธรรมของไทยและภูมิปัญญาท้องถิ่น	๑. จัดกิจกรรมส่งเสริมประเพณีลอยกระทง ประเพณีสงกรานต์ ประเพณีเข้าพรรษา ๒. กิจกรรมการเรียนรู้ภูมิปัญญาท้องถิ่น	๑๐,๐๐๐	๑๐,๐๐๐	๑๐,๐๐๐	๑๐,๐๐๐	๑๐,๐๐๐	ร้อยละความพึงพอใจของนักเรียนที่เข้าร่วมกิจกรรม	เด็กเล็กและผู้ปกครอง เข้าใจและชอบประเพณี วัฒนธรรมไทย วัฒนธรรมปัญญาท้องถิ่น	กองการศึกษา ศูนย์พัฒนาเด็กเล็ก อบต.บ้านพระ

รายละเอียดโครงการพัฒนา

แผนพัฒนาท้องถิ่น (พ.ศ.๒๕๖๑ - ๒๕๖๕)

องค์การบริหารส่วนตำบลบ้านพระ อำเภอเมืองปราจีนบุรี จังหวัดปราจีนบุรี

ก. ยุทธศาสตร์จังหวัดที่ ๓ ยุทธศาสตร์การบริหารจัดการงานด้านสังคม การศึกษาให้มีคุณภาพมาตรฐานเพื่อสร้างภูมิคุ้มกันและส่งเสริมโอกาสทางสังคมบนฐานแห่งความพอเพียง

ข. ยุทธศาสตร์การพัฒนาขององค์กรปกครองส่วนท้องถิ่นในเขตจังหวัดที่ ๑ พัฒนาคุณภาพชีวิตคุณภาพสังคมและชุมชนให้เข้มแข็ง

๑. ยุทธศาสตร์การพัฒนาด้านสังคม การศึกษาศาสนาวัฒนธรรมสาธารณสุขและการกีฬา

๑.๑ แผนงานการศึกษา

(แบบ ผ.๐๒)

ที่	โครงการ	วัตถุประสงค์	เป้าหมาย (ผลผลิตของโครงการ)	งบประมาณ					ตัวชี้วัด (KPI)	ผลที่คาดว่าจะได้รับ	หน่วยงานรับผิดชอบหลัก
				๒๕๖๑ (บาท)	๒๕๖๒ (บาท)	๒๕๖๓ (บาท)	๒๕๖๔ (บาท)	๒๕๖๕ (บาท)			
๘	โครงการจัดงานวันเด็กแห่งชาติ	๑. เพื่อให้เด็กและเยาวชนได้รับแรงสนับสนุนกิจกรรมเสริมสร้างพัฒนาการด้านร่างกายอารมณ์สังคมสติปัญญา ๒. เพื่อให้ทุกภาคส่วนมีส่วนร่วมในการให้ความสำคัญกับเด็กและเยาวชนส่งเสริมขวัญกำลังใจให้เด็ก	จัดงานกิจกรรมวันเด็กจัดการแสดงการแข่งขันการประกวด การละเล่น และการจัดนิทรรศการต่างๆ	๑๐๐,๐๐๐	๑๐๐,๐๐๐	๑๐๐,๐๐๐	๑๐๐,๐๐๐	๑๐๐,๐๐๐	ร้อยละของความพึงพอใจของเด็กและผู้ปกครองที่เข้าร่วมงาน	เด็กและเยาวชนได้รับความสุข สนุกสนานรื่นเริง ได้รับการพัฒนาทั้งทางด้านร่างกายอารมณ์ สังคมและสติปัญญา ทำให้กล้าแสดงออกและ เป็นกำลังสำคัญในการพัฒนาประเทศต่อไป	กองการศึกษา
๙	โครงการสนับสนุนค่าใช้จ่ายการบริหารสถานศึกษา - ค่าจัดการเรียนการสอน (รายหัว) ของเด็กปฐมวัย อายุ ๒-๕ ปี ของ ศพด. อบต.บ้านพระ	เพื่อให้เด็กได้มีสื่อการเรียนรู้แบบการสอนที่เพียงพอนำมาใช้ในการเตรียมความพร้อมทั้ง ๔ ด้าน	เด็กได้มีสื่อการเรียนรู้ การสอนที่เพียงพอที่ได้รับบริการเตรียมความพร้อมทั้ง ๔ ด้าน	๑๖๐,๐๐๐	๑๖๐,๐๐๐	๑๖๐,๐๐๐	๑๖๐,๐๐๐	๑๖๐,๐๐๐	เด็กมีสื่อการเรียนรู้แบบการสอนที่เพียงพอเพียงร้อยละ ๑๐๐	เด็กมีสื่อการเรียนรู้ การสอนที่เพียงพอ	กองการศึกษา

รายละเอียดโครงการพัฒนา

แผนพัฒนาท้องถิ่น (พ.ศ.๒๕๖๑ - ๒๕๖๕)

องค์การบริหารส่วนตำบลบ้านพระ อำเภอเมืองปราจีนบุรี จังหวัดปราจีนบุรี

ก. ยุทธศาสตร์จังหวัดที่ ๓ ยกระดับการบริหารจัดการทางด้านสังคม การศึกษาให้คุณภาพมีมาตรฐานเพื่อสร้างภูมิคุ้มกันและส่งเสริมโอกาสทางสังคมบนฐานแห่งความพอเพียง

ข. ยุทธศาสตร์การพัฒนาขององค์กรปกครองส่วนท้องถิ่นในเขตจังหวัดที่ ๑ พัฒนาคุณภาพชีวิตชุมชนทางสังคมและชุมชนให้เข้มแข็ง

๑. ยุทธศาสตร์การพัฒนาทางด้านสังคม การศึกษาศาสนาวัฒนธรรมสาธารณสุขและการกีฬา

๑.๑ แผนงานการศึกษา

(แบบ ผ.๐๒)

ที่	โครงการ	วัตถุประสงค์	เป้าหมาย (ผลผลิตของโครงการ)	งบประมาณ					ตัวชี้วัด (KPI)	ผลที่คาดว่าจะได้รับ	หน่วยงานรับผิดชอบหลัก
				๒๕๖๑ (บาท)	๒๕๖๒ (บาท)	๒๕๖๓ (บาท)	๒๕๖๔ (บาท)	๒๕๖๕ (บาท)			
๑๐	โครงการส่งเสริมด้านการศึกษาดังนี้ เด็กปฐมวัย ศพต. อบต.บ้านพระ	๑. เพื่อให้สถานศึกษามีหลักสูตรที่เน้นทักษะกระบวนการคิดและจัดกิจกรรมที่หลากหลาย ๒. เพื่อยกระดับคุณภาพการจัดการศึกษาให้มีความพร้อมรองรับการประเมินคุณภาพภายนอก ๓. เพื่อให้มีนักเรียนมีความรู้ ไม่เรียน	๑. จัดทำและพัฒนาหลักสูตรสถานศึกษา ๒. การประกันคุณภาพภายใน ๓. กิจกรรมมุมหนังสือในห้องเรียน/นอกห้องเรียน	๕,๐๐๐	๕,๐๐๐	๕,๐๐๐	๕,๐๐๐	๕,๐๐๐	ร้อยละของผู้เข้าร่วมโครงการมีความรู้เพิ่มขึ้น	ศูนย์พัฒนาเด็กเล็ก สามารถดำเนินงานได้ตามมาตรฐานที่กำหนด	กองการศึกษา
๑๑	โครงการสนับสนุนค่าใช้จ่ายการบริการสถานศึกษา - ค่าใช้จ่ายในการจัดการศึกษาเด็ก ๓-๕ ปี	เพื่อให้เด็กมีชุดนักเรียน, อุปกรณ์การเรียน, หนังสือเรียน ที่เหมาะสม	เด็กมีชุดนักเรียน, อุปกรณ์การเรียน, หนังสือเรียน ที่เหมาะสม	๖๐,๐๐๐	๖๐,๐๐๐	๖๐,๐๐๐	๖๐,๐๐๐	๖๐,๐๐๐	เด็กมีชุดนักเรียน, อุปกรณ์การเรียน, หนังสือเรียน ที่เหมาะสม	เด็กมีชุดนักเรียน, อุปกรณ์การเรียน, หนังสือเรียน ที่เหมาะสม	กองการศึกษา

รายละเอียดโครงการพัฒนา

แผนพัฒนาท้องถิ่น (พ.ศ.๒๕๖๑ - ๒๕๖๕)

องค์การบริหารส่วนตำบลบ้านพระ อำเภอเมืองปราจีนบุรี จังหวัดปราจีนบุรี

(แบบ ผ.๐๒)

ก. ยุทธศาสตร์จังหวัดที่ ๓ ยกระดับการบริหารจัดการงานด้านสังคม การศึกษาให้คุณภาพมีมาตรฐานเพื่อสร้างภูมิคุ้มกันและส่งเสริมโอกาส

ทางสังคมบนฐานแห่งความพอเพียง

ข. ยุทธศาสตร์การพัฒนาขององค์กรปกครองส่วนท้องถิ่นในเขตจังหวัดที่ ๑ พัฒนาคูณภาพชีวิตชุมชนทางสังคมและชุมชนให้เข้มแข็ง

๑. ยุทธศาสตร์การพัฒนาด้านสังคม การศึกษาศาสนาวัฒนธรรมสาธารณสุขและการกีฬา

๑.๑ แผนงานการศึกษา

ที่	โครงการ	วัตถุประสงค์	เป้าหมาย (ผลผลิตของโครงการ)	งบประมาณ					ตัวชี้วัด (KPI)	ผลที่คาดว่าจะได้รับ	หน่วยงานรับผิดชอบหลัก
				๒๕๖๑ (บาท)	๒๕๖๒ (บาท)	๒๕๖๓ (บาท)	๒๕๖๔ (บาท)	๒๕๖๕ (บาท)			
๑๒	โครงการค่ายเยาวชนร่วมใจอนุรักษ์วัฒนธรรมไทย	เพื่อสร้างจิตสำนึกให้เด็กและเยาวชนเห็นคุณค่าในความคิดงามของศาสนาวัฒนธรรมประเพณีไทย	จัดอบรมให้ความรู้หลักคุณธรรมทางพุทธศาสนาในช่วงเทศกาลเข้าพรรษา	๔๕,๐๐๐	๔๕,๐๐๐	๔๕,๐๐๐	๔๕,๐๐๐	๔๕,๐๐๐	ร้อยละความพึงพอใจของผู้เข้าร่วมกิจกรรม	เยาวชนเห็นคุณค่าและสิ่งดีงามของศาสนาและศิลปวัฒนธรรมไทย	กองการศึกษา
๑๓	โครงการเยี่ยมบ้านเด็กปฐมวัย	เพื่อเป็นการสานสัมพันธ์ที่กระหว่างเด็กนักเรียนผู้ปกครอง และครู	เด็กนักเรียนที่เข้ารับการศึกษาที่ศูนย์พัฒนาเด็กเล็กตำบลบ้านพระ	๑๐,๐๐๐	๑๐,๐๐๐	๑๐,๐๐๐	๑๐,๐๐๐	๑๐,๐๐๐	ร้อยละความพึงพอใจของผู้เข้าร่วมกิจกรรม	เพื่อเป็นการสานสัมพันธ์ที่กระหว่างเด็ก ผู้ปกครอง และ	กองการศึกษา
๑๔	โครงการปฐมวัยเพื่อผู้ปกครอง	เพื่อให้เกิดความเข้าใจเกี่ยวกับารเรียนการสอนระหว่างผู้ปกครองและครูก่อนเปิดภาคเรียน	เด็กและผู้ปกครองที่เข้ารับการศึกษาที่ศูนย์พัฒนาเด็กเล็กตำบลบ้านพระทุกคน	๕,๐๐๐	๕,๐๐๐	๕,๐๐๐	๕,๐๐๐	๕,๐๐๐	ร้อยละความพึงพอใจของผู้เข้าร่วมกิจกรรม	ผู้ปกครองและนักเรียนมีความรู้ความเข้าใจเกี่ยวกับการเรียนการสอน	กองการศึกษา

รายละเอียดโครงการพัฒนา

แผนพัฒนาท้องถิ่น (พ.ศ.๒๕๖๑ - ๒๕๖๕)

องค์การบริหารส่วนตำบลบ้านพระ อำเภอเมืองปราจีนบุรี จังหวัดปราจีนบุรี

ก. ยุทธศาสตร์จังหวัดที่ ๓ ยกระดับการบริหารจัดการงานด้านสังคม การศึกษาให้มีความภาคภูมิใจร่วมกันและส่งเสริมโอกาสทางสังคมบนฐานแห่งความพอเพียง

ข. ยุทธศาสตร์การพัฒนาขององค์กรปกครองส่วนท้องถิ่นในเขตจังหวัดที่ ๑ พัฒนาคูณภาพชีวิตชุมชนทางสังคมและชุมชนให้เข้มแข็ง

๑. ยุทธศาสตร์การพัฒนาด้านสังคม การศึกษาศาสนาวัฒนธรรมสาธารณสุขและการกีฬา

๑.๑ แผนงานการศึกษา

(แบบ ผ.๐๒)

ที่	โครงการ	วัตถุประสงค์	เป้าหมาย (ผลผลิตของโครงการ)	งบประมาณ					ตัวชี้วัด (KPI)	ผลที่คาดว่าจะได้รับ	หน่วยงานรับผิดชอบหลัก
				๒๕๖๑ (บาท)	๒๕๖๒ (บาท)	๒๕๖๓ (บาท)	๒๕๖๔ (บาท)	๒๕๖๕ (บาท)			
๑๕	โครงการจัดตั้งศูนย์พัฒนาเด็กเล็กค่ายพรหมโยธี สังกัด อบต. บ้านพระ	เพื่อส่งเสริมการศึกษาของเด็กปฐมวัยในท้องถิ่น ให้ได้รับ การพัฒนาการที่เหมาะสมตามวัย อย่างเสมอภาค เท่าเทียมกันทั้งด้าน ร่างกาย โภชนาการสังคม สติปัญญา อารมณ์	จัดตั้งศูนย์พัฒนาเด็กเล็กค่ายพรหมโยธี สังกัด อบต.บ้านพระ จำนวน ๑ ศูนย์ พร้อมจ้างบุคลากร ปรับปรุงอาคาร สถานที่	๔๐๒,๔๐๐	-	-	-	๒๕๖๕ (บาท)	ร้อยละ ๑๐๐	เด็กปฐมวัยในท้องถิ่น ได้รับการพัฒนาที่เหมาะสมตามวัยอย่างเสมอภาคเท่าเทียมกันทั้งด้าน ร่างกาย โภชนาการสังคม สติปัญญา อารมณ์	กองการศึกษา
๑๖	โครงการพัฒนาและส่งเสริมศักยภาพการจัดการเรียนการสอนของครู ศพด.อบต. บ้านพระ	เพื่อพัฒนาและส่งเสริมศักยภาพการจัดการเรียนการสอนของครู ศพด.	จัดกิจกรรมสำหรับครู ศพด. อบต.บ้านพระ	๑๐,๐๐๐	๑๐,๐๐๐	๑๐,๐๐๐	๑๐,๐๐๐	๑๐,๐๐๐	ร้อยละ ๑๐๐	คณะครูใน ศพด. ได้พัฒนาตนเอง ให้มีคุณภาพผู้ครู มีอาชีพ	กองการศึกษา

รายละเอียดโครงการพัฒนา

แผนพัฒนาท้องถิ่น (พ.ศ.๒๕๖๑ - ๒๕๖๕)

องค์การบริหารส่วนตำบลบ้านพระ อำเภอเมืองปราจีนบุรี จังหวัดปราจีนบุรี

ก. ยุทธศาสตร์จังหวัดที่ ๓ ยุทธศาสตร์การบริหารจัดการทางด้านสังคม การศึกษาให้มีคุณภาพมาตรฐานเพื่อสร้างภูมิคุ้มกันและส่งเสริมโอกาสทางสังคมบนฐานแห่งความพอเพียง

(แบบ ผ.๐๒)

ข. ยุทธศาสตร์การพัฒนาขององค์กรปกครองส่วนท้องถิ่นในเขตจังหวัดที่ ๑ พัฒนาคุณภาพชีวิตชุมชนทางสังคมและชุมชนให้เข้มแข็ง

๑. ยุทธศาสตร์การพัฒนาด้านสังคม การศึกษาศาสนาวัฒนธรรมสาธารณสุขและการกีฬา

๑.๑ แผนงานการศึกษา

ที่	โครงการ	วัตถุประสงค์	เป้าหมาย (ผลผลิตของโครงการ)	งบประมาณ					ตัวชี้วัด (KPI)	ผลที่คาดว่าจะได้รับ	หน่วยงานรับผิดชอบหลัก
				๒๕๖๑ (บาท)	๒๕๖๒ (บาท)	๒๕๖๓ (บาท)	๒๕๖๔ (บาท)	๒๕๖๕ (บาท)			
๑๓	โครงการส่งเสริมพัฒนาทักษะการสื่อสารภาษาอังกฤษให้กับเด็ก เยาวชนและประชาชนในตำบลบ้านพระ	เพื่อพัฒนาทักษะการสื่อสารภาษาอังกฤษให้กับเด็ก เยาวชนและประชาชนในตำบลบ้านพระ	จัดเข้าค่ายอบรมพัฒนาทักษะการสื่อสารภาษาอังกฤษให้กับเด็ก เยาวชน และประชาชนในตำบลบ้านพระ จำนวน ๕๐ คน (โดยครูต่างชาติ)	-	๕๐,๐๐๐	๕๐,๐๐๐	๕๐,๐๐๐	๕๐,๐๐๐	ร้อยละความพึงพอใจของเด็ก เยาวชน และประชาชนไม่น้อยกว่า ร้อยละ ๖๐	เด็ก เยาวชนและประชาชนมีพัฒนาทักษะการสื่อสารภาษาอังกฤษที่ดีขึ้น	กองการศึกษา
๑๔	โครงการส่งเสริมแหล่งเรียนรู้/ชุมชน ในพื้นที่ตำบลบ้านพระ	เพื่อส่งเสริมการเรียนรู้ ศูนย์การเรียนรู้ชุมชน การจัดทำห้องสมุดชุมชน ฯลฯ	การจัดลานกิจกรรมเพื่อการเรียนรู้ ศูนย์การเรียนรู้ชุมชน การจัดทำห้องสมุดชุมชน ฯลฯ จำนวน ๕ แห่ง	-	๒๕,๐๐๐	๒๕,๐๐๐	๒๕,๐๐๐	๒๕,๐๐๐	ร้อยละความพึงพอใจของผู้เข้าร่วมโครงการและประชาชนไม่น้อยกว่าร้อยละ ๖๐	เด็ก เยาวชนและประชาชนมีความรู้และรักการอ่านหนังสือมากยิ่งขึ้น	กองการศึกษา

**รายละเอียดโครงการพัฒนา
แผนพัฒนาท้องถิ่น (พ.ศ.๒๕๖๑ - ๒๕๖๕)
องค์การบริหารส่วนตำบลบ้านพระ อำเภอเมืองปราจีนบุรี จังหวัดปราจีนบุรี**

ก. ยุทธศาสตร์จังหวัดที่ ๓ ยุทธศาสตร์การบริหารจัดการงานด้านสังคม การศึกษาให้มีคุณภาพมาตรฐานเพื่อสร้างภูมิคุ้มกันและส่งเสริมโอกาสทางสังคมบนฐานแห่งความพอเพียง

ข. ยุทธศาสตร์การพัฒนาขององค์กรปกครองส่วนท้องถิ่นในเขตจังหวัดที่ ๑ พัฒนาคุณภาพชีวิตคุณภาพสังคมและชุมชนให้เข้มแข็ง

๑. ยุทธศาสตร์การพัฒนาด้านสังคม การศึกษาพัฒนาวัฒนธรรมสาธารณสุขและการกีฬา
๑.๒ แผนงานสังคมสงเคราะห์

(แบบ ผ.๑๒)

ที่	โครงการ	วัตถุประสงค์	เป้าหมาย (ผลผลิตของโครงการ)	งบประมาณ					ตัวชี้วัด (KPI)	ผลที่คาดว่าจะได้รับ	หน่วยงานรับผิดชอบหลัก
				๒๕๖๑ (บาท)	๒๕๖๒ (บาท)	๒๕๖๓ (บาท)	๒๕๖๔ (บาท)	๒๕๖๕ (บาท)			
๑	โครงการวัยใสได้ใจผู้สูงวัย	เพื่อให้เกิดความรัก ความผูกพันและรู้จักคุณค่าซึ่งกันระหว่างเด็กและผู้สูงอายุ	จัดฝึกอบรมเด็ก เยาวชนและผู้สูงอายุ จำนวน ๖๐ คน	๓๐,๐๐๐	๓๐,๐๐๐	๓๐,๐๐๐	๓๐,๐๐๐	๓๐,๐๐๐	ร้อยละความพึงพอใจของผู้เข้าร่วมโครงการ	เด็กและเยาวชน ผู้สูงอายุรู้จักคุณค่าซึ่งกันและกัน สด ข่องวางระหวางวัย	สำนักงานปัด
๒	โครงการอบรมให้ความรู้ในการพัฒนาส่งเสริมอาชีพให้แก่ผู้สูงอายุ	เพื่อส่งเสริมให้ผู้สูงอายุมีงานทำและมีรายได้	จัดฝึกอบรมพัฒนา อาชีพผู้สูงอายุ จำนวน ๖๐ คน	๓๐,๐๐๐	๓๐,๐๐๐	๓๐,๐๐๐	๓๐,๐๐๐	๓๐,๐๐๐	ร้อยละความพึงพอใจของผู้เข้าร่วมโครงการ	ผู้สูงอายุมีงานทำ และมีรายได้	สำนักงานปัด

รายละเอียดโครงการพัฒนา

แผนพัฒนาท้องถิ่น (พ.ศ.๒๕๖๑ - ๒๕๖๕)

องค์การบริหารส่วนตำบลบ้านพระ อำเภอเมืองปราจีนบุรี จังหวัดปราจีนบุรี

ก. ยุทธศาสตร์จังหวัดที่ ๓ ยุทธศาสตร์การบริหารจัดการทางด้านสังคม การศึกษาให้มีคุณภาพมาตรฐานเพื่อสร้างภูมิคุ้มกันและส่งเสริมโอกาสทางสังคมบนฐานแห่งความพอเพียง

ข. ยุทธศาสตร์การพัฒนาขององค์กรปกครองส่วนท้องถิ่นในเขตจังหวัดที่ ๑ พัฒนาคุณภาพชีวิตทุนทางสังคมและชุมชนให้เข้มแข็ง

๑. ยุทธศาสตร์การพัฒนาระบบโครงสร้างพื้นฐาน การศึกษา ศาสนา วัฒนธรรม สาธารณสุข และการกีฬา

๑.๒ แผนงานสังคมสงเคราะห์

(แบบ ผ.๐๒)

ที่	โครงการ	วัตถุประสงค์	เป้าหมาย (ผลผลิตของโครงการ)	งบประมาณ					ตัวชี้วัด (KPI)	ผลที่คาดว่าจะได้รับ	หน่วยงานรับผิดชอบหลัก
				๒๕๖๑ (บาท)	๒๕๖๒ (บาท)	๒๕๖๓ (บาท)	๒๕๖๔ (บาท)	๒๕๖๕ (บาท)			
๓	โครงการส่งเสริมและสนับสนุนคุณภาพชีวิตผู้สูงอายุ ผู้พิการ และผู้ด้อยโอกาส	เพื่อส่งเสริมและสนับสนุนคุณภาพชีวิต ผู้สูงอายุ ผู้พิการ และผู้ด้อยโอกาส	จัดฝึกอบรมพัฒนาคุณภาพชีวิต ผู้สูงอายุ ผู้พิการ ผู้ด้อยโอกาสจำนวน ๖๐ คน	๓๐,๐๐๐	๓๐,๐๐๐	๓๐,๐๐๐	๓๐,๐๐๐	๓๐,๐๐๐	ร้อยละความพึงพอใจของผู้เข้าร่วมโครงการ	ผู้สูงอายุ ผู้ด้อยโอกาส มีความสุขในการดำเนินชีวิต	สำนักงานสวัสดิการสังคม
๔	โครงการอบรมให้ความรู้อาสาสมัครดูแลผู้สูงอายุที่บ้าน	เพื่อส่งเสริมสนับสนุนให้อาสาสมัครมีความรู้ในการดูแลผู้สูงอายุที่บ้าน	และอยู่ร่วมกันในอาสาสมัครจำนวน ๕๐ คน	๓๐,๐๐๐	๓๐,๐๐๐	๓๐,๐๐๐	๓๐,๐๐๐	๓๐,๐๐๐	ร้อยละความพึงพอใจของผู้เข้าร่วมโครงการ	ผู้สูงอายุมีคุณภาพชีวิตดีขึ้น	สำนักงานสวัสดิการสังคม

รายละเอียดโครงการพัฒนา

แผนพัฒนาท้องถิ่น (พ.ศ.๒๕๖๑ - ๒๕๖๕)

องค์การบริหารส่วนตำบลบ้านพระ อำเภอเมืองปราจีนบุรี จังหวัดปราจีนบุรี

ก. ยุทธศาสตร์จังหวัดที่ ๓ ยกระดับการบริหารจัดการงานด้านสังคม การศึกษาให้มีความทันสมัยร่วมกันและส่งเสริมโอกาสทางสังคมบนฐานแห่งความพอเพียง

ข. ยุทธศาสตร์การพัฒนาขององค์กรปกครองส่วนท้องถิ่นในเขตจังหวัดที่ ๑ พัฒนาคุณภาพชีวิตชุมชนสังคมและชุมชนให้เข้มแข็ง

๑. ยุทธศาสตร์การศึกษาสามารถพัฒนาวัฒนธรรมสาธารณสุขและการกีฬา

๑.๒ แผนงานสังคมสงเคราะห์

(แบบ ผ.๐๒)

ที่	โครงการ	วัตถุประสงค์	เป้าหมาย (ผลผลิตของโครงการ)	งบประมาณ					ตัวชี้วัด (KPI)	ผลที่คาดว่าจะได้รับ	หน่วยงานรับผิดชอบหลัก
				๒๕๖๑ (บาท)	๒๕๖๒ (บาท)	๒๕๖๓ (บาท)	๒๕๖๔ (บาท)	๒๕๖๕ (บาท)			
๕	โครงการสร้างงานสร้างอาชีพให้ผู้ด้อยโอกาสและคนพิการ	เพื่อสร้างงานสร้างอาชีพให้กับคนพิการและผู้ด้อยโอกาส	จัดฝึกอบรมให้ความรู้ให้กับผู้ด้อยโอกาสและผู้พิการ จำนวน ๕๐ คน	๓๐,๐๐๐	๓๐,๐๐๐	๓๐,๐๐๐	๓๐,๐๐๐	๓๐,๐๐๐	ร้อยละความพึงพอใจของผู้เข้าร่วมโครงการ	ผู้พิการและผู้ด้อยโอกาสมีอาชีพ	สำนักงานสวัสดิการ
๖	โครงการอบรมให้ความรู้ผู้ดูแลผู้พิการ	เพื่อให้ผู้ดูแลผู้พิการมีความรู้ในการดูแลผู้พิการ	จัดฝึกอบรมให้ความรู้ให้กับผู้ดูแลผู้พิการจำนวน ๖๐ คน	๓๐,๐๐๐	๓๐,๐๐๐	๓๐,๐๐๐	๓๐,๐๐๐	๓๐,๐๐๐	ร้อยละความพึงพอใจของผู้เข้าร่วมโครงการ	ผู้ดูแลผู้พิการมีความรู้ในการดูแลผู้พิการ	สำนักงานสวัสดิการ

๒๑

รายละเอียดโครงการพัฒนา

แผนพัฒนาท้องถิ่น (พ.ศ.๒๕๖๑ - ๒๕๖๕)

องค์การบริหารส่วนตำบลบ้านพระ อำเภอเมืองปราจีนบุรี จังหวัดปราจีนบุรี

ก. ยุทธศาสตร์จังหวัดที่ ๓ ยกระดับการบริหารจัดการงานด้านสังคม การศึกษาให้มีคุณภาพมาตรฐานเพื่อสร้างภูมิคุ้มกันและส่งเสริมโอกาสทางสังคมบนฐานแห่งความพอเพียง

ข. ยุทธศาสตร์การพัฒนาขององค์กรปกครองส่วนท้องถิ่นในเขตจังหวัดที่ ๑ พัฒนาคุณภาพชีวิตชุมชนทางสังคมและชุมชนให้เข้มแข็ง

๑. ยุทธศาสตร์การพัฒนาด้านสังคม การศึกษาศาสนาวัฒนธรรมสาธารณสุขและการกีฬา

๑.๒ แผนงานสังคมสงเคราะห์

(แบบ ผ.๐๒)

ที่	โครงการ	วัตถุประสงค์	เป้าหมาย (ผลผลิตของโครงการ)	งบประมาณ					ตัวชี้วัด (KPI)	ผลที่คาดว่าจะได้รับ	หน่วยงานรับผิดชอบหลัก
				๒๕๖๑ (บาท)	๒๕๖๒ (บาท)	๒๕๖๓ (บาท)	๒๕๖๔ (บาท)	๒๕๖๕ (บาท)			
๗	อุดหนุนกองทุนสวัสดิการชุมชนตำบลบ้านพระ	เพื่อพัฒนางานสวัสดิการชุมชนให้กับประชาชนในเขตตำบลบ้านพระ	อุดหนุนกองทุนสวัสดิการชุมชนตำบลบ้านพระ	๒๐๐,๐๐๐	๒๐๐,๐๐๐	๒๐๐,๐๐๐	๒๐๐,๐๐๐	๒๐๐,๐๐๐	อุดหนุนกองทุนสวัสดิการชุมชน	กองทุนสวัสดิการชุมชนตำบลบ้านพระได้ดำเนินการในการพัฒนางานสวัสดิการชุมชน	สำนักปลัด (อุดหนุนกองทุนสวัสดิการชุมชนตำบลบ้านพระ
๘	อุดหนุนเทศบาลตำบลจังหวัดปราจีนบุรี	เพื่อสนับสนุนงบประมาณเข้าโครงการเทศบาลตำบล	สำหรับสนับสนุนงบประมาณเข้าโครงการเทศบาลตำบล	-	๑๐,๐๐๐	๑๐,๐๐๐	๑๐,๐๐๐	๑๐,๐๐๐	อุดหนุนเทศบาลตำบลจังหวัดปราจีนบุรี	เทศบาลตำบลจังหวัดปราจีนบุรีสามารถดำเนินการได้ตามวัตถุประสงค์	สำนักงานปลัด(อุดหนุนเทศบาลตำบลจังหวัดปราจีนบุรี)
รวม ๘ โครงการ				๓๕๐,๐๐๐	๓๕๐,๐๐๐	๓๕๐,๐๐๐	๓๕๐,๐๐๐	๓๕๐,๐๐๐			

รายละเอียดโครงการพัฒนา

แผนพัฒนาท้องถิ่น (พ.ศ.๒๕๖๑ - ๒๕๖๕)

องค์การบริหารส่วนตำบลบ้านพระ อำเภอเมืองปราจีนบุรี จังหวัดปราจีนบุรี

ก. ยุทธศาสตร์จังหวัดที่ ๓ ยุทธศาสตร์การบริหารจัดการการงานด้านสังคม การศึกษาให้มีคุณภาพมาตรฐานเพื่อสร้างภูมิคุ้มกันและส่งเสริมโอกาสทางสังคมบนฐานแห่งความพอเพียง

ข. ยุทธศาสตร์การพัฒนาขององค์กรปกครองส่วนท้องถิ่นในเขตจังหวัดที่ ๑ พัฒนาคุณภาพชีวิตชุมชนทางสังคมและชุมชนให้เข้มแข็ง

๑. ยุทธศาสตร์การพัฒนาด้านสังคม การศึกษาศาสนาวัฒนธรรมสาธารณสุขและการกีฬา

๑.๓ แผนงานสร้างความเข้มแข็งของชุมชน

(แบบ ผ.๑๒)

ที่	โครงการ	วัตถุประสงค์	เป้าหมาย (ผลผลิตของโครงการ)	งบประมาณ					ตัวชี้วัด (KPI)	ผลที่คาดว่าจะได้รับ	หน่วยงาน รับผิดชอบหลัก
				๒๕๖๑ (บาท)	๒๕๖๒ (บาท)	๒๕๖๓ (บาท)	๒๕๖๔ (บาท)	๒๕๖๕ (บาท)			
๑	โครงการอนุรักษ์ภูมิปัญญาท้องถิ่นชุมชนไพรไทย	เพื่อส่งเสริมการอนุรักษ์ภูมิปัญญาท้องถิ่นชุมชนไพรไทย	จัดฝึกอบรมส่งเสริมภูมิปัญญา ให้กับ เด็ก เยาวชน และผู้สูงอายุ จำนวน ๖๐ คน	๓๐,๐๐๐	๓๐,๐๐๐	๓๐,๐๐๐	๓๐,๐๐๐	๓๐,๐๐๐	ร้อยละความพึงพอใจของผู้เข้าร่วมโครงการ	เกิดการอนุรักษ์ภูมิปัญญาท้องถิ่นชุมชนไพรไทย	สำนักงานปลัด
๒	โครงการเฉลิมพระชนมพรรษาวันแม่แห่งชาติ	เพื่อถกสายความจงรักภักดี เพื่อจัดงานรัฐพิธี ราชพิธีตามกำหนดการปฏิบัติ หรือตามข้อสั่งการของ กระทรวงกรมหรือ จังหวัด เป็นต้น	จัดงานรัฐพิธี ราชพิธี หรืองานพิธีอื่นๆ เช่น เอลิมพระเกียรติสมเด็จพระนางเจ้าสิริกิติ์ พระบรมราชินีนาถ (๒๒ สิงหาคม)	๓๐,๐๐๐	๓๐,๐๐๐	๓๐,๐๐๐	๓๐,๐๐๐	๓๐,๐๐๐	ร้อยละความพึงพอใจของผู้เข้าร่วมโครงการ	องค์การบริหารส่วนตำบลบ้านพระ สามารถจัดงานรัฐพิธี ราชพิธี ได้อย่างมีประสิทธิภาพ	สำนักงานปลัด

รายละเอียดโครงการพัฒนา

แผนพัฒนาท้องถิ่น (พ.ศ.๒๕๖๑ - ๒๕๖๕)

องค์การบริหารส่วนตำบลบ้านพระ อำเภอเมืองปราจีนบุรี จังหวัดปราจีนบุรี

ก. ยุทธศาสตร์จังหวัดที่ ๓ ยกระดับการบริหารจัดการงานด้านสังคม การศึกษาให้มีคุณภาพมีมาตรฐานเพื่อสร้างภูมิคุ้มกันและส่งเสริมโอกาสทางสังคมบนฐานแห่งความพอเพียง (แบบ ผ.๐๒)

ข. ยุทธศาสตร์การพัฒนาขององค์กรปกครองส่วนท้องถิ่นในเขตจังหวัดที่ ๑ พัฒนาคุณภาพชีวิตคุณภาพสังคมและชุมชนให้เข้มแข็ง

๑. ยุทธศาสตร์การพัฒนาด้านสังคม การศึกษาศาสนาวัฒนธรรมสาธารณสุขและการกีฬา

๑.๓ แผนงานสร้างเสริมสุขภาพ

ที่	โครงการ	วัตถุประสงค์	เป้าหมาย (ผลผลิตของโครงการ)	งบประมาณ					ตัวชี้วัด (KPI)	ผลที่คาดว่าจะได้รับ	หน่วยงาน รับผิดชอบหลัก
				๒๕๖๑ (บาท)	๒๕๖๒ (บาท)	๒๕๖๓ (บาท)	๒๕๖๔ (บาท)	๒๕๖๕ (บาท)			
๓	โครงการปกป้องสถาบันสำคัญของชาติ	๑. เพื่อถวายความจงรักภักดี๒. เพื่อปลูกจิตสำนึกให้ประชาชนในท้องถิ่นมีความจงรักภักดีต่อสถาบันสำคัญของชาติ	๑. จัดกิจกรรมส่งเสริมปกป้องสถาบันจำนวน ๑ ครั้ง ๒. จัดทำป้ายปกป้องสถาบัน	๑๐,๐๐๐	๑๐,๐๐๐	๑๐,๐๐๐	๑๐,๐๐๐	๑๐,๐๐๐	ร้อยละความพึงพอใจของผู้เข้าร่วมโครงการ	องค์การบริหารส่วนตำบลบ้านพระ สามารถจัดงาน ปกป้องสถาบัน ได้ อย่างมีประสิทธิภาพ	สำนักงานปลัด
๔	โครงการอบรมเข้าค่ายปลูกจิตสำนึกทางไกลยาเสพติดแก่เด็กและเยาวชนตำบลบ้านพระ	เพื่อปลูกจิตสำนึกเด็กและเยาวชนให้ห่างไกลยาเสพติด	จัดฝึกอบรมค่ายเด็กและเยาวชน ส่งเสริมความรู้ป้องกันแก้ไขปัญหาต้นยาเสพติด จำนวน ๖๐ คน	๑๐๐,๐๐๐	๑๐๐,๐๐๐	๑๐๐,๐๐๐	๑๐๐,๐๐๐	๑๐๐,๐๐๐	ร้อยละความพึงพอใจของผู้เข้าร่วมโครงการ	เด็กและเยาวชนไม่เข้าไปยุ่งเกี่ยวกับยาเสพติด	สำนักงานปลัด

รายละเอียดโครงการพัฒนา

แผนพัฒนาท้องถิ่น (พ.ศ. ๒๕๖๑ - ๒๕๖๕)

องค์การบริหารส่วนตำบลบ้านพระ อำเภอเมืองปราจีนบุรี จังหวัดปราจีนบุรี

ก. ยุทธศาสตร์จังหวัดที่ ๓ ยกระดับการบริหารจัดการทางด้านสังคม การศึกษาให้มีความเหมาะสมเพื่อสร้างภูมิคุ้มกันและส่งเสริมโอกาสทางสังคมบนฐานแห่งความพอเพียง

ข. ยุทธศาสตร์การพัฒนาขององค์กรปกครองส่วนท้องถิ่นในเขตจังหวัดที่ ๑ พัฒนาคุณภาพชีวิตคุณภาพสังคมและชุมชนให้เข้มแข็ง

๑. ยุทธศาสตร์การพัฒนาด้านสังคม การศึกษาศาสนาวัฒนธรรมสาธารณสุขและการกีฬา

๑.๓ แผนงานสร้างความเข้มแข็งของชุมชน

(แบบ ผ.๐๒)

ที่	โครงการ	วัตถุประสงค์	เป้าหมาย (ผลผลิตของโครงการ)	งบประมาณ					ตัวชี้วัด (KPI)	ผลที่คาดว่าจะได้รับ	หน่วยงาน รับผิดชอบหลัก
				๒๕๖๑ (บาท)	๒๕๖๒ (บาท)	๒๕๖๓ (บาท)	๒๕๖๔ (บาท)	๒๕๖๕ (บาท)			
๕	โครงการอบรมให้ความรู้ในการป้องกันการจัดตั้งครกไม่พร้อมในวัยรุ่น	เพื่อส่งเสริมความรู้ให้กับเด็กและเยาวชน รู้จักการป้องกันปัญหาการตั้งครกที่ไม่พร้อมในวัยรุ่น	จัดฝึกอบรมเด็กและเยาวชน ส่งเสริมความรู้ป้องกันแก้ไขปัญหาการตั้งครกไม่พร้อมจำนวน ๖๐ คน	๓๐,๐๐๐	๓๐,๐๐๐	๓๐,๐๐๐	๓๐,๐๐๐	๓๐,๐๐๐	ร้อยละความพึงพอใจของผู้เข้าร่วมโครงการ	เด็กและเยาวชนมีความรู้ ลดปัญหาการตั้งครกไม่พร้อมในวัยรุ่น	สำนักงานปลัด
๖	โครงการป้องกันและควบคุมโรคพิษสุนัขบ้า	เพื่อป้องกันการแพร่ระบาดของโรคพิษสุนัขบ้าในสุนัขและแมว	การอบรมให้ความรู้และการฉีดวัคซีนป้องกันโรคพิษสุนัขบ้าแก่สุนัขแมวมที่มีเจ้าของและไม่มีเจ้าของ	๓๐,๐๐๐	๓๐,๐๐๐	๑๒๘,๕๐๐	๑๒๘,๕๐๐	๑๒๘,๕๐๐	ร้อยละความพึงพอใจของผู้เข้าร่วมโครงการ	สามารถควบคุมและป้องกันโรคพิษสุนัขบ้าในสุนัขและแมว	สำนักงานปลัด

รายละเอียดโครงการพัฒนา

แผนพัฒนาท้องถิ่น (พ.ศ.๒๕๖๑ - ๒๕๖๕)

องค์การบริหารส่วนตำบลบ้านพระ อำเภอเมืองปราจีนบุรี จังหวัดปราจีนบุรี

ก. ยุทธศาสตร์จังหวัดที่ ๓ ยกระดับการบริหารจัดการงานด้านสังคม การศึกษาที่มีคุณภาพมีมาตรฐานเพื่อสร้างภูมิคุ้มกันและส่งเสริมโอกาส

ทางสังคมบนฐานแห่งความพอเพียง

ข. ยุทธศาสตร์การพัฒนาขององค์กรปกครองส่วนท้องถิ่นในเขตจังหวัดที่ ๑ พัฒนาคุณภาพชีวิตทุนทางสังคมและชุมชนให้เข้มแข็ง

๑. ยุทธศาสตร์การพัฒนาด้านสังคม การศึกษาศาสนาวัฒนธรรมสาธารณสุขและการกีฬา

๑.๓ แผนงานสร้างความเข้มแข็งของชุมชน

(แบบ ผ.๑๒)

ที่	โครงการ	วัตถุประสงค์	เป้าหมาย (ผลผลิตของโครงการ)	งบประมาณ					ตัวชี้วัด (KPI)	ผลที่คาดว่าจะได้รับ	หน่วยงาน รับผิดชอบหลัก
				๒๕๖๑ (บาท)	๒๕๖๒ (บาท)	๒๕๖๓ (บาท)	๒๕๖๔ (บาท)	๒๕๖๕ (บาท)			
๗	โครงการอบรมเพิ่มบทบาท พัฒนาคุณภาพชีวิตสตรี	เพื่อให้ความรู้เกี่ยวกับ เพิ่มบทบาทพัฒนา คุณภาพชีวิตสตรี	จัดฝึกอบรมส่งเสริม ความรู้ด้านภาคีเพิ่ม บทบาทพัฒนาคุณภาพ ชีวิตของสตรีในตำบล บ้านพระจำนวน ๖๐ คน	๓๐,๐๐๐	๓๐,๐๐๐	๓๐,๐๐๐	๓๐,๐๐๐	๓๐,๐๐๐	ร้อยละความพึง พอใจของ ผู้เข้าร่วม โครงการ	กลุ่มสตรีในตำบลมี การพัฒนาคุณภาพ ชีวิตดีขึ้น	สำนักงานปลัด
๘	โครงการส่งเสริมอาชีพหอพัก กลุ่มงานมี้องต้นนคราแม่ ตำบลบ้านพระ	เพื่อส่งเสริมอาชีพกลุ่ม งานมี้องต้นนคราแม่	จัดฝึกอบรมส่งเสริม ความรู้ต่อยอดงานมี้อง ต้นนคราแม่ให้กับกลุ่ม สตรีในตำบลบ้านพระ จำนวน ๖๐ คน	๓๐,๐๐๐	๓๐,๐๐๐	๓๐,๐๐๐	๓๐,๐๐๐	๓๐,๐๐๐	ร้อยละความพึง พอใจของ ผู้เข้าร่วม โครงการ	กลุ่มงานมี้องของ สตรีมีต้นนคราแม่ การพัฒนาผลิตภัณฑ์	สำนักงานปลัด

รายละเอียดโครงการพัฒนา

แผนพัฒนาท้องถิ่น (พ.ศ.๒๕๖๑ - ๒๕๖๕)

องค์การบริหารส่วนตำบลบ้านพระ อำเภอเมืองปราจีนบุรี จังหวัดปราจีนบุรี

ก. ยุทธศาสตร์จังหวัดที่ ๓ ยุทธศาสตร์การบริหารจัดการงานด้านสังคม การศึกษาให้มีความเหมาะสมเพื่อสร้างภูมิคุ้มกันและส่งเสริมโอกาสทางสังคมบนฐานแห่งความพอเพียง

ข. ยุทธศาสตร์การพัฒนาขององค์กรปกครองส่วนท้องถิ่นในเขตจังหวัดที่ ๑ พัฒนาคุณภาพชีวิตทุนทางสังคมและชุมชนให้เข้มแข็ง

๑. ยุทธศาสตร์การพัฒนาด้านสังคม การศึกษาสร้างวัฒนธรรมสาธารณสุขและการกีฬา
๑.๓ แผนงานสร้างความเข้มแข็งของชุมชน

(แบบ ผ.๐๒)

ที่	โครงการ	วัตถุประสงค์	เป้าหมาย (ผลผลิตของโครงการ)	งบประมาณ					ตัวชี้วัด (KPI)	ผลที่คาดว่าจะได้รับ	หน่วยงาน รับผิดชอบหลัก
				๒๕๖๑ (บาท)	๒๕๖๒ (บาท)	๒๕๖๓ (บาท)	๒๕๖๔ (บาท)	๒๕๖๕ (บาท)			
๙	โครงการพัฒนาทักษะส่งเสริมอาชีพกลุ่มสตรี ในการศึกษาดูงานของกลุ่มอาชีพแบบยั่งยืน	เพื่อให้เกิดความรู้และ การพัฒนาทักษะใน การประกอบอาชีพ แบบยั่งยืน	๑. จัดฝึกอบรมส่งเสริม ความรู้ด้านอาชีพกลุ่ม สตรี ๒. จัดศึกษาดูงาน ด้าน ๒. จัดศึกษาดูงาน ด้านแบบยั่งยืน จำนวน ๖๐ คน	๑๒๐,๐๐๐	๑๒๐,๐๐๐	๑๒๐,๐๐๐	๑๒๐,๐๐๐	๑๒๐,๐๐๐	ร้อยละความพึงพอใจของผู้เข้าร่วมโครงการ	กลุ่มสตรีในตำบล บ้านพระ มีความรู้ และการพัฒนา ทักษะในการ ประกอบอาชีพ แบบยั่งยืน	สำนักงานปลัด
๑๐	โครงการอบรมเข้าค่ายล้อมรัก ให้ครอบครัว ล้อมรั้วให้ชุมชน	เพื่อส่งเสริมให้เกิด ความรักสามัคคี ความอบอุ่นในสังคม ครอบครัว ชุมชน เข้มแข็ง ลดปัญหา สังคม	จัดฝึกอบรมค่ายล้อมรัก ให้ครอบครัว ในชุมชน จำนวน ๓๐ ครอบครัว ครอบคลุม ๒ คนรวม จำนวน ๖๐ คน	๑๐๐,๐๐๐	๑๐๐,๐๐๐	๑๐๐,๐๐๐	๑๐๐,๐๐๐	๑๐๐,๐๐๐	ร้อยละความพึงพอใจของผู้เข้าร่วมโครงการ	เกิดความเข้มแข็ง ชุมชนครอบครัว อบอุ่นลดปัญหา สังคม	สำนักงานปลัด

รายละเอียดโครงการพัฒนา

แผนพัฒนาท้องถิ่น (พ.ศ.๒๕๖๑ - ๒๕๖๕)

องค์การบริหารส่วนตำบลบ้านพระ อำเภอเมืองปราจีนบุรี จังหวัดปราจีนบุรี

ก. ยุทธศาสตร์จังหวัดที่ ๓ ยกระดับการบริหารจัดการงานด้านสังคม การศึกษาให้มีคุณภาพมีมาตรฐานเพื่อสร้างภูมิคุ้มกันและส่งเสริมโอกาสทางสังคมบนฐานแห่งความพอเพียง (แบบ ผ.๐๒)

ข. ยุทธศาสตร์การพัฒนาขององค์กรปกครองส่วนท้องถิ่นในเขตจังหวัดที่ ๑ พัฒนาคูณภาพชีวิตคุณภาพสังคมและชุมชนให้เข้มแข็ง

๑. ยุทธศาสตร์การพัฒนาด้านสังคม การศึกษาศาสนาวัฒนธรรมสาธารณสุขและการกีฬา

๑.๓ แผนงานสร้างความเข้มแข็งของชุมชน

ที่	โครงการ	วัตถุประสงค์	เป้าหมาย (ผลผลิตของโครงการ)	งบประมาณ					ตัวชี้วัด (KPI)	ผลที่คาดว่าจะได้รับ	หน่วยงาน รับผิดชอบหลัก
				๒๕๖๑ (บาท)	๒๕๖๒ (บาท)	๒๕๖๓ (บาท)	๒๕๖๔ (บาท)	๒๕๖๕ (บาท)			
๑๑	โครงการทบทวนอาสาสมัครป้องกันภัย ฝ่ายพลเรือน	เพื่อทบทวนให้กับอาสาสมัครป้องกันภัยพลเรือน	จัดทบทวนให้กับอาสาสมัครป้องกันภัยพลเรือน จำนวน ๑๐๐ คน	-	๙๐,๐๐๐	๙๐,๐๐๐	๙๐,๐๐๐	๙๐,๐๐๐	ร้อยละความพึงพอใจของผู้รวมโครงการไม่น้อยกว่าร้อยละ ๖๐	อาสาสมัครป้องกันภัยพลเรือนมีทักษะและสามารถปฏิบัติงานได้ทันที	สำนักงานปลัด

รายละเอียดโครงการพัฒนา

แผนพัฒนาท้องถิ่น (พ.ศ. ๒๕๖๑ - ๒๕๖๕)

องค์การบริหารส่วนตำบลบ้านพระ อำเภอเมืองปราจีนบุรี จังหวัดปราจีนบุรี

ก. ยุทธศาสตร์จังหวัดที่ ๓ ยกระดับการบริหารจัดการการบนด้านสังคม การศึกษาให้มีความก้าวหน้ามีมาตรฐานเพื่อสร้างภูมิคุ้มกันและส่งเสริมโอกาสทางสังคมบนฐานแห่งความพร้อมเพียง

ข. ยุทธศาสตร์การพัฒนาขององค์กรปกครองส่วนท้องถิ่นในเขตจังหวัดที่ ๑ พัฒนาคุณภาพชีวิตทุนทางสังคมและชุมชนให้เข้มแข็ง

๑. ยุทธศาสตร์การพัฒนาด้านสังคม การศึกษาศาสนาวัฒนธรรมสาธารณสุขและการกีฬา

๑.๓ แผนงานสร้างความเข้มแข็งของชุมชน

(แบบ ผ.๐๒)

ที่	โครงการ	วัตถุประสงค์	เป้าหมาย (ผลผลิตของโครงการ)	งบประมาณ					ตัวชี้วัด (KPI)	ผลที่คาดว่าจะได้รับ	หน่วยงาน รับผิดชอบหลัก	
				๒๕๖๑ (บาท)	๒๕๖๒ (บาท)	๒๕๖๓ (บาท)	๒๕๖๔ (บาท)	๒๕๖๕ (บาท)				
๑๒	โครงการอบรมให้ความรู้เรื่องกฎหมาย สดความรุนแรงต่อสตรีและเด็ก เยาวชนในตำบลบ้านพระ	เพื่อส่งเสริมความรู้เรื่องกฎหมาย สดความรุนแรงต่อสตรีและเด็ก เยาวชนในตำบลบ้านพระ	จัดฝึกอบรมส่งเสริมความรู้เรื่องกฎหมาย สดความรุนแรงต่อสตรีและเด็ก เยาวชนในตำบลบ้านพระ จำนวน ๖๐ คน	-	๓๐,๐๐๐	๓๐,๐๐๐	๓๐,๐๐๐	๓๐,๐๐๐	๓๐,๐๐๐	ร้อยละความพึงพอใจของผู้เข้าร่วมโครงการ และประชาชนไม่น้อยกว่าร้อยละ ๖๐	สตรี เด็ก เยาวชน มีความรู้ เรื่องกฎหมายและสามารถลดความรุนแรงที่เกิดขึ้นได้	สำนักงานปลัด

รายละเอียดโครงการพัฒนา

แผนพัฒนาท้องถิ่น (พ.ศ. ๒๕๖๑ - ๒๕๖๕)

องค์การบริหารส่วนตำบลบ้านพระ อำเภอเมืองปราจีนบุรี จังหวัดปราจีนบุรี

ก. ยุทธศาสตร์จังหวัดที่ ๓ ยกระดับการบริหารจัดการงานด้านสังคม การศึกษาให้มีความภาคภูมิใจร่วมกันและส่งเสริมโอกาสทางสังคมบนฐานแห่งความพอเพียง (แบบ ผ.๐๒)

ข. ยุทธศาสตร์การพัฒนาขององค์กรปกครองส่วนท้องถิ่นในเขตจังหวัดที่ ๑ พัฒนาคุณภาพชีวิตชุมชนทางสังคมและชุมชนให้เข้มแข็ง

๑. ยุทธศาสตร์การพัฒนาด้านสังคม การศึกษาศาสนาวัฒนธรรมสาธารณสุขและการกีฬา

๑.๓ แผนงานสร้างความเข้มแข็งของชุมชน

ที่	โครงการ	วัตถุประสงค์	เป้าหมาย (ผลผลิตของโครงการ)	งบประมาณ					ตัวชี้วัด (KPI)	ผลที่คาดว่าจะได้รับ	หน่วยงาน รับผิดชอบหลัก
				๒๕๖๑ (บาท)	๒๕๖๒ (บาท)	๒๕๖๓ (บาท)	๒๕๖๔ (บาท)	๒๕๖๕ (บาท)			
๑๓	โครงการอบรมอาชีพกลุ่มเยาวชน สตรี ผู้สูงอายุ และผู้ด้อยโอกาส	เพื่อส่งเสริมและให้ความรู้ในการฝึกอาชีพกลุ่มเยาวชน สตรี ผู้สูงอายุ และผู้ด้อยโอกาส	จัดฝึกอบรมส่งเสริมและให้ความรู้ในการฝึกอาชีพกลุ่มเยาวชน สตรี ผู้สูงอายุ และผู้ด้อยโอกาส จำนวน ๖๐ คน	-	-	๕๐,๐๐๐,	๕๐,๐๐๐	๕๐,๐๐๐	ร้อยละความพึงพอใจของผู้เข้าร่วมโครงการ	กลุ่มเยาวชน สตรี ผู้สูงอายุ และผู้ด้อยโอกาส มีรายได้เพิ่มขึ้นและมีคุณภาพชีวิตที่ดีขึ้น	สำนักงานปลัด

รายละเอียดโครงการพัฒนา

แผนพัฒนาท้องถิ่น (พ.ศ. ๒๕๖๑ - ๒๕๖๕)

องค์การบริหารส่วนตำบลบ้านพระ อำเภอเมืองปราจีนบุรี จังหวัดปราจีนบุรี

ก. ยุทธศาสตร์จังหวัดที่ ๓ ยุทธศาสตร์การบริหารจัดการงานด้านสังคม การศึกษาที่มีคุณภาพมีมาตรฐานเพื่อสร้างภูมิคุ้มกันและส่งเสริมโอกาสทางสังคมบนฐานแห่งความพอเพียง

ข. ยุทธศาสตร์การพัฒนาขององค์กรปกครองส่วนท้องถิ่นในเขตจังหวัดที่ ๑ พัฒนาคุณภาพชีวิตทุนทางสังคมและชุมชนให้เข้มแข็ง

๑. ยุทธศาสตร์การพัฒนาด้านสังคม การศึกษาศาสนาวัฒนธรรมสาธารณสุขและการกีฬา

๑.๓ แผนงานสร้างความเข้มแข็งของชุมชน

(แบบ ผ.๑๒)

ที่	โครงการ	วัตถุประสงค์	เป้าหมาย (ผลผลิตของโครงการ)	งบประมาณ				ตัวชี้วัด (KPI)	ผลที่คาดว่าจะได้รับ	หน่วยงาน รับผิดชอบหลัก	
				๒๕๖๑ (บาท)	๒๕๖๒ (บาท)	๒๕๖๓ (บาท)	๒๕๖๔ (บาท)				๒๕๖๕ (บาท)
๑๔	โครงการอบรมศึกษาดูงานเพื่อพัฒนาทักษะส่งเสริมอาชีพกลุ่มเยาวชนสตรี ผู้สูงอายุ และผู้ด้อยโอกาส	เพื่อให้เกิดความรู้และ การพัฒนาทักษะใน การประกอบอาชีพ แบบยั่งยืน	๑. จัดฝึกอบรมส่งเสริม ความรู้ด้านอาชีพกลุ่ม เยาวชน สตรี ผู้สูงอายุ และผู้ด้อยโอกาส ๒. จัดศึกษาดูงานด้าน ส่งเสริมกลุ่มอาชีพแบบ ยั่งยืน จำนวน ๖๐ คน	-	-	๑๘๐,๐๐๐	๑๘๐,๐๐๐	๑๘๐,๐๐๐	ร้อยละความพึง พอใจของ ผู้เข้าร่วม โครงการ	กลุ่มเยาวชน สตรี ผู้สูงอายุ และ ผู้ด้อยโอกาส ในตำบลบ้านพระ มีความรู้และการ พัฒนาทักษะใน การประกอบอาชีพ แบบยั่งยืน	สำนักงานปลัด

รายละเอียดโครงการพัฒนา

แผนพัฒนาท้องถิ่น (พ.ศ.๒๕๖๑ - ๒๕๖๕)

องค์การบริหารส่วนตำบลบ้านพระ อำเภอเมืองปราจีนบุรี จังหวัดปราจีนบุรี

ก. ยุทธศาสตร์จังหวัดที่ ๓ ยกระดับการบริหารจัดการงานด้านสังคม การศึกษาให้มีคุณภาพมาตรฐานเพื่อสร้างภูมิคุ้มกันและส่งเสริมโอกาสทางสังคมบนฐานแห่งความพอเพียง

ข. ยุทธศาสตร์การพัฒนาขององค์กรปกครองส่วนท้องถิ่นในเขตจังหวัดที่ ๑ พัฒนาคูณภาพชีวิตทุนทางสังคมและชุมชนให้เข้มแข็ง

๑. ยุทธศาสตร์การพัฒนาในด้านสังคม การศึกษาศาสนาวัฒนธรรมสาธารณสุขและการกีฬา

๑.๓ แผนงานสร้างความเข้มแข็งของชุมชน

(แบบ ผ.๐๒)

ที่	โครงการ	วัตถุประสงค์	เป้าหมาย (ผลผลิตของโครงการ)	งบประมาณ					ตัวชี้วัด (KPI)	ผลที่คาดว่าจะได้รับ	หน่วยงาน รับผิดชอบหลัก	
				๒๕๖๑ (บาท)	๒๕๖๒ (บาท)	๒๕๖๓ (บาท)	๒๕๖๔ (บาท)	๒๕๖๕ (บาท)				
๑๕	โครงการส่งเสริมการออกกำลังกายเพื่อสุขภาพของประชาชนตำบลบ้านพระ	เพื่อส่งเสริมและสนับสนุนให้ประชาชนตำบลบ้านพระตระหนักถึงความสำคัญของการออกกำลังกาย	ประชาชนตำบลบ้านพระมีสุขภาพอนามัยที่แข็งแรง ไร้การออกกำลังกาย	-	-	๓๐,๐๐๐	๓๐,๐๐๐	๓๐,๐๐๐	๓๐,๐๐๐	ร้อยละความพึงพอใจของผู้เข้าร่วมโครงการ	ประชาชนตำบลบ้านพระ มีสุขภาพอนามัยที่แข็งแรง	สำนักงานสถิติ
				๕๑๐,๐๐๐	๒๓๐,๐๐๐	๓๕๘,๕๐๐	๓๕๘,๕๐๐	๓๕๘,๕๐๐	๓๕๘,๕๐๐			
	รวม ๑๕ โครงการ			๕๑๐,๐๐๐	๒๓๐,๐๐๐	๓๕๘,๕๐๐	๓๕๘,๕๐๐	๓๕๘,๕๐๐	๓๕๘,๕๐๐			

รายละเอียดโครงการพัฒนา

แผนพัฒนาท้องถิ่น (พ.ศ.๒๕๖๑ - ๒๕๖๕)

องค์การบริหารส่วนตำบลบ้านพระ อำเภอเมืองปราจีนบุรี จังหวัดปราจีนบุรี

ก. ยุทธศาสตร์จังหวัดที่ ๓ ยกระดับการบริหารจัดการงานด้านสังคม การศึกษาให้มีความพร้อมมาตรฐานเพื่อสร้างภูมิคุ้มกันและส่งเสริมโอกาสทางสังคมบนฐานแห่งความพอเพียง

ข. ยุทธศาสตร์การพัฒนาขององค์กรปกครองส่วนท้องถิ่นในเขตจังหวัดที่ ๑ พัฒนาศักยภาพชีวิตชุมชนทางสังคมและชุมชนให้เข้มแข็ง

๑. ยุทธศาสตร์การพัฒนาด้านสังคม การศึกษาศาสนาวัฒนธรรมสาธารณสุขและการกีฬา

๑.๕ แผนงานการศาสนาวัฒนธรรมและนันทนาการ

(แบบ ผ.๐๒)

ที่	โครงการ	วัตถุประสงค์	เป้าหมาย (ผลผลิตของโครงการ)	งบประมาณ					ตัวชี้วัด (KPI)	ผลที่คาดว่าจะได้รับ	หน่วยงาน รับผิดชอบหลัก
				๒๕๖๑ (บาท)	๒๕๖๒ (บาท)	๒๕๖๓ (บาท)	๒๕๖๔ (บาท)	๒๕๖๕ (บาท)			
๑	โครงการจัดซื้ออุปกรณ์กีฬาหมู่บ้านเพื่อส่งเสริมการออกกำลังกาย	เพื่อให้ประชาชนในตำบลได้มีอุปกรณ์ในการออกกำลังกายอย่างพอเพียง	จัดซื้ออุปกรณ์กีฬาให้ทุกหมู่บ้าน	๑๔๒,๕๐๐	๑๔๒,๕๐๐	๑๔๒,๕๐๐	๑๔๒,๕๐๐	๑๔๒,๕๐๐	ร้อยละความพึงพอใจของผู้ออกกำลังกาย	ประชาชนในตำบลมีการออกกำลังกายเพิ่มขึ้น	กองการศึกษา

**รายละเอียดโครงการพัฒนา
แผนพัฒนาท้องถิ่น (พ.ศ.๒๕๖๑ - ๒๕๖๕)
องค์การบริหารส่วนตำบลบ้านพระ อำเภอเมืองปราจีนบุรี จังหวัดปราจีนบุรี**

- ก. ยุทธศาสตร์จังหวัดที่ ๓ ยุทธศาสตร์การบริหารจัดการงานด้านสังคม การศึกษาให้มีคุณภาพมาตรฐานเพื่อสร้างภูมิคุ้มกันและส่งเสริมโอกาสทางสังคมบนฐานแห่งความพอเพียง
- ข. ยุทธศาสตร์การพัฒนาขององค์กรปกครองส่วนท้องถิ่นในเขตจังหวัดที่ ๑ พัฒนาคุณภาพชีวิตคุณภาพสังคมและชุมชนให้เข้มแข็ง
๑. ยุทธศาสตร์การพัฒนาด้านสังคม การศึกษาศาสนาวัฒนธรรมสาธารณสุขและการกีฬา

๑.๔ แผนงานการศาสนาวัฒนธรรมและนันทนาการ

(แบบ ผ.๐๒)

ที่	โครงการ	วัตถุประสงค์	เป้าหมาย (ผลผลิตของโครงการ)	งบประมาณ					ตัวชี้วัด (KPI)	ผลที่คาดว่าจะได้รับ	หน่วยงาน รับผิดชอบหลัก
				๒๕๖๑ (บาท)	๒๕๖๒ (บาท)	๒๕๖๓ (บาท)	๒๕๖๔ (บาท)	๒๕๖๕ (บาท)			
๒	โครงการจัดการแข่งขันกีฬา และมหกรรมการออกกำลังกาย	๑. เพื่อส่งเสริมการ ออกกำลังกายของ ประชาชนในตำบล ๒. เพื่อเชื่อมความสัมพันธ์ ระหว่างสมาชิกสภา อบต. ผู้บริหาร เจ้าหน้าที่ อบต.ผู้นำ ชุมชน และประชาชน ในตำบล ๓. ร่วม แข่งขันกีฬาระหว่าง อบต.และหน่วยงานอื่น	๑. จัดการแข่งขันกีฬา เซปักตะกร้อ ฟุตบอล เปตอง วูตบอล ๖๒. จัดการแข่งขันกีฬา ฟันบ้านและมหกรรม ออกกำลังกายเพื่อ สุขภาพ๓. เข้าร่วมการ แข่งขันกีฬากับภาค ราชการ เอกชนและ ประชาชน	๔๕๐,๐๐๐	๔๕๐,๐๐๐	๔๕๐,๐๐๐	๔๕๐,๐๐๐	๔๕๐,๐๐๐	ร้อยละความพึง พอใจของ ผู้เข้าร่วม โครงการ	ผู้เข้าร่วมกิจกรรม/ การแข่งขันกีฬา และผู้มีส่วน เกี่ยวข้องเกิดความ รักความสามัคคี	กองการศึกษา

รายละเอียดโครงการพัฒนา

แผนพัฒนาท้องถิ่น (พ.ศ. ๒๕๖๑ - ๒๕๖๕)

องค์การบริหารส่วนตำบลบ้านพระ อำเภอเมืองปราจีนบุรี จังหวัดปราจีนบุรี

ก. ยุทธศาสตร์จังหวัดที่ ๓ ยุทธศาสตร์การบริหารจัดการงานด้านสังคม การศึกษาที่มีคุณภาพมีมาตรฐานเพื่อสร้างภูมิคุ้มกันและส่งเสริมโอกาสทางสังคมฐานแห่งความพอเพียง

ข. ยุทธศาสตร์การพัฒนาขององค์กรปกครองส่วนท้องถิ่นในเขตจังหวัดที่ ๑ พัฒนาคุณภาพชีวิตคุณภาพสังคมและชุมชนให้เข้มแข็ง

๑. ยุทธศาสตร์การพัฒนาด้านสังคม การศึกษาศาสนาวัฒนธรรมสาธารณสุขและการกีฬา

๑.๔ แผนงานการศาสนาวัฒนธรรมและนันทนาการ

(แบบ ผ.๐๒)

ที่	โครงการ	วัตถุประสงค์	เป้าหมาย (ผลผลิตของโครงการ)	งบประมาณ					ตัวชี้วัด (KPI)	ผลที่คาดว่าจะได้รับ	หน่วยงาน รับผิดชอบหลัก
				๒๕๖๑ (บาท)	๒๕๖๒ (บาท)	๒๕๖๓ (บาท)	๒๕๖๔ (บาท)	๒๕๖๕ (บาท)			
๓	โครงการจัดกิจกรรมเพื่อส่งเสริมทำบุญบูชาพระพุทธรูป	เพื่อให้ประชาชนสามารถนำหลักธรรมมาปรับใช้ในชีวิตประจำวันและเป็นการทำบุญเป็นกิจกรรมประจำวัน แยกแยะสืบสานวัฒนธรรมประเพณีทางพระพุทธศาสนาให้ดำรงอยู่สืบไป	จัดกิจกรรมเพื่อส่งเสริมศาสนา เช่น บวชชีพรามณ์บวชนกขัมมะวันเข้าพรรษาวันวิสาขบูชา วันมาฆบูชา อาสาฬหบูชา ฯ	๑๐๐,๐๐๐ (บาท)	๑๐๐,๐๐๐ (บาท)	๑๐๐,๐๐๐ (บาท)	๑๐๐,๐๐๐ (บาท)	๑๐๐,๐๐๐ (บาท)	ร้อยละความพึงพอใจของผู้เข้าร่วมกิจกรรม	๑. ประชาชนในท้องถิ่นได้นำหลักธรรมทางพระพุทธศาสนามาใช้ในการชีวิตประจำวันได้๑. ทำให้ชุมชนอยู่ร่วมกันอย่างมีความสุข	กองการศึกษา

รายละเอียดโครงการพัฒนา

แผนพัฒนาท้องถิ่น (พ.ศ.๒๕๖๑ - ๒๕๖๕)

องค์การบริหารส่วนตำบลบ้านพระ อำเภอเมืองปราจีนบุรี จังหวัดปราจีนบุรี

ก. ยุทธศาสตร์จังหวัดที่ ๓ ยกระดับการบริหารจัดการงานด้านสังคม การศึกษาให้มีคุณภาพมาตรฐานเพื่อสร้างภูมิคุ้มกันและส่งเสริมโอกาสทางสังคมบนฐานแห่งความพอเพียง

ข. ยุทธศาสตร์การพัฒนากลไกการปกครองส่วนท้องถิ่นในเขตจังหวัดที่ ๑ พัฒนาศักยภาพชีวิตชนทางสังคมและชุมชนให้เข้มแข็ง

๑. ยุทธศาสตร์การพัฒนาด้านสังคม การศึกษาศาสนาวัฒนธรรมสาธารณสุขและการกีฬา

๑.๔ แผนงานการศาสนาวัฒนธรรมและนันทนาการ

(แบบ ผ.๐๒)

ที่	โครงการ	วัตถุประสงค์	เป้าหมาย (ผลผลิตของโครงการ)	งบประมาณ					ตัวชี้วัด (KPI)	ผลที่คาดว่าจะได้รับ	หน่วยงาน รับผิดชอบหลัก
				๒๕๖๑ (บาท)	๒๕๖๒ (บาท)	๒๕๖๓ (บาท)	๒๕๖๔ (บาท)	๒๕๖๕ (บาท)			
๔	โครงการส่งเสริมเสริมอนุรักษ์ฟื้นฟู ศิลปะ วัฒนธรรม ประเพณี ท้องถิ่นไทย	เพื่อสืบสานอนุรักษ์ฟื้นฟูขนบธรรมเนียมประเพณี ศิลปวัฒนธรรมท้องถิ่นไทย	จัดงานสืบสานประเพณี ศิลปวัฒนธรรมท้องถิ่น ต่างๆเช่น ประเพณี สงกรานต์และวันผู้สูงอายุ ประเพณีลอยกระทง การพลัดเทียนแห่งที่ยามพรรษา เป็นต้น	๓๐๐,๐๐๐	๓๐๐,๐๐๐	๓๐๐,๐๐๐	๓๐๐,๐๐๐	๓๐๐,๐๐๐	ร้อยละความพึงพอใจของผู้เข้าร่วมกิจกรรม	ประชาชนในท้องถิ่นได้ร่วมกันสืบสานอนุรักษ์ฟื้นฟูขนบธรรมเนียมประเพณี ศิลปวัฒนธรรมให้อยู่คู่ท้องถิ่นสืบไป	กองการศึกษา

รายละเอียดโครงการพัฒนา

แผนพัฒนาท้องถิ่น (พ.ศ.๒๕๖๑ - ๒๕๖๕)

องค์การบริหารส่วนตำบลบ้านพระ อำเภอเมืองปราจีนบุรี จังหวัดปราจีนบุรี

ก. ยุทธศาสตร์จังหวัดที่ ๓ ยุทธศาสตร์การบริหารจัดการงานด้านสังคม การศึกษาให้มีคุณภาพมีมาตรฐานเพื่อสร้างภูมิคุ้มกันและส่งเสริมโอกาสทางสังคมบนฐานแห่งความพอเพียง

ข. ยุทธศาสตร์การพัฒนากองส่วนท้องถิ่นในเขตจังหวัดที่ ๑ พัฒนาคุณภาพชีวิตชุมชนทางสังคมและชุมชนให้เข้มแข็ง

๑. ยุทธศาสตร์การพัฒนาศึกษาศาสนาวัฒนธรรมสาธารณสุขและการกีฬา

๑.๕ แผนงานการศาสนาวัฒนธรรมและนันทนาการ

(แบบ ผ.๐๒)

ที่	โครงการ	วัตถุประสงค์	เป้าหมาย (ผลผลิตของโครงการ)	งบประมาณ					ตัวชี้วัด (KPI)	ผลที่คาดว่าจะได้รับ	หน่วยงาน รับผิดชอบหลัก
				๒๕๖๑ (บาท)	๒๕๖๒ (บาท)	๒๕๖๓ (บาท)	๒๕๖๔ (บาท)	๒๕๖๕ (บาท)			
๕	โครงการอบรมและศึกษาดูงาน ด้านศาสนา วัฒนธรรม ประเพณีและแหล่งเรียนรู้ทาง โบราณสถานสำหรับผู้สูงอายุ ในตำบลบ้านพระ	เพื่อพัฒนาคุณภาพ ชีวิตด้านจิตใจและ คุณธรรมจริยธรรม ผู้สูงอายุ	๑. จัดอบรมพัฒนา คุณธรรมจริยธรรม สำหรับผู้สูงอายุจำนวน ๒๕๐ คน๒. จัดศึกษาดู งานด้านศาสนา วัฒนธรรม ประเพณี และแหล่งเรียนรู้ทาง โบราณสถาน จำนวน ๒๕๐ คน	๑๕๐,๐๐๐	๑๕๐,๐๐๐	๒๕๐,๐๐๐	๒๕๐,๐๐๐	๒๕๐,๐๐๐	ร้อยละความพึง พอใจของ ผู้เข้าร่วม กิจกรรม	ทำให้ผู้สูงอายุมี ความสุข มีคุณภาพ ชีวิตที่ดีขึ้น มี คุณธรรมจริยธรรม เป็นแบบอย่างที่ดี ให้กับลูกหลานสืบไป	กองการศึกษา

๒๕

**รายละเอียดโครงการพัฒนา
แผนพัฒนาท้องถิ่น (พ.ศ.๒๕๖๑ - ๒๕๖๕)
องค์การบริหารส่วนตำบลบ้านพระ อำเภอเมืองปราจีนบุรี จังหวัดปราจีนบุรี**

(แบบ ผ.๐๓)

- ก. ยุทธศาสตร์จังหวัดที่ ๓ ยกระดับการบริหารจัดการทางด้านสังคม การศึกษาให้มีความพร้อมมาตฐานเพื่อสร้างภูมิคุ้มกันและส่งเสริมโอกาสทางสังคมบนฐานแห่งความพอเพียง
- ข. ยุทธศาสตร์การพัฒนาขององค์กรปกครองส่วนท้องถิ่นในเขตจังหวัดที่ ๑ พัฒนาคุณภาพชีวิตทุนทางสังคมและชุมชนให้เข้มแข็ง
- ๑. ยุทธศาสตร์การพัฒนาทางด้านสังคม การศึกษาศาสนาวัฒนธรรมสาธารณสุขและการกีฬา
- ๑.๔ แผนงานการศาสนาวัฒนธรรมและนันทนาการ

ที่	โครงการ	วัตถุประสงค์	เป้าหมาย (ผลผลิตของโครงการ)	งบประมาณ					ตัวชี้วัด (KPI)	ผลที่คาดว่าจะได้รับ	หน่วยงาน รับผิดชอบหลัก
				๒๕๖๑ (บาท)	๒๕๖๒ (บาท)	๒๕๖๓ (บาท)	๒๕๖๔ (บาท)	๒๕๖๕ (บาท)			
๖	โครงการลด ละ อด ขยายมุข	๑. เพื่อรณรงค์ให้ประชาชนในท้องถิ่นลด ละ อด ขยายมุข	๑. จัดทำป้ายประชาสัมพันธ์พันธธรรงค์การ ลด ละ อด ขยายมุข ในช่วงเทศกาลเข้าพรรษา	๒๐,๐๐๐	๒๐,๐๐๐	๒๐,๐๐๐	๒๐,๐๐๐	๒๐,๐๐๐	ร้อยละความพึงพอใจของผู้เข้าร่วมกิจกรรม	ประชาชนมีความกระตือรือร้นที่จะลด ละ อด ขยายมุข	กองการศึกษา
๗	โครงการส่งเสริมคุณธรรมจริยธรรมสำหรับเด็กและเยาวชน	๑. เพื่อส่งเสริมให้เด็กและเยาวชนมีพฤติกรรมในการดำเนินชีวิต๒. เพื่อส่งเสริมให้เด็กมีคุณธรรม จริยธรรม	๑. จัดอบรมคุณธรรมและจริยธรรมสำหรับเด็กและเยาวชน จำนวน ๑๐๐ คน	๕๐,๐๐๐	๕๐,๐๐๐	๕๐,๐๐๐	๕๐,๐๐๐	๕๐,๐๐๐	ร้อยละความพึงพอใจของผู้เข้าร่วมกิจกรรม	ทำให้เด็กและเยาวชนมีคุณธรรม จริยธรรมรู้จักนำหลักธรรมมาปรับใช้ เป็นแนวทางการดำเนินชีวิต	กองการศึกษา

รายละเอียดโครงการพัฒนา

แผนพัฒนาท้องถิ่น (พ.ศ.๒๕๖๑ - ๒๕๖๕)

องค์การบริหารส่วนตำบลบ้านพระ อำเภอเมืองปราจีนบุรี จังหวัดปราจีนบุรี

ก. ยุทธศาสตร์จังหวัดที่ ๓ ยกระดับการบริหารจัดการงานด้านสังคม การศึกษาให้มีคุณภาพมาตรฐานเพื่อสร้างภูมิคุ้มกันและส่งเสริมโอกาสทางสังคมบนฐานแห่งความพอเพียง (แบบ พ.๐๒)

ข. ยุทธศาสตร์การพัฒนามาขององค์การปกครองส่วนท้องถิ่นในเขตจังหวัดที่ ๑ พัฒนาคูณภาพชีวิตชุมชนทางสังคมและชุมชนให้เข้มแข็ง

๑. ยุทธศาสตร์การพัฒนาด้านสังคม การศึกษาศาสนาวัฒนธรรมสาธารณสุขและการกีฬา

๑.๔ แผนงานการศาสนาวัฒนธรรมและนันทนาการ

ที่	โครงการ	วัตถุประสงค์	เป้าหมาย (ผลผลิตของโครงการ)	งบประมาณ					ตัวชี้วัด (KPI)	ผลที่คาดว่าจะได้รับ	หน่วยงาน รับผิดชอบหลัก
				๒๕๖๑ (บาท)	๒๕๖๒ (บาท)	๒๕๖๓ (บาท)	๒๕๖๔ (บาท)	๒๕๖๕ (บาท)			
๘	โครงการสืบสานและอนุรักษ์ภูมิปัญญาท้องถิ่น และวัฒนธรรมประเพณีสำหรับเด็กเยาวชน	๑. เพื่อสร้างจิตสำนึกให้เด็กและเยาวชนได้รู้จักสืบสานอนุรักษ์ฟื้นฟู ภูมิปัญญาท้องถิ่น ท้องถิ่นและวัฒนธรรม ประเพณีไทยในแต่ละท้องถิ่น๒. เด็กและเยาวชนมีความรัก ความหวงแหนในภูมิปัญญาท้องถิ่นและ วัฒนธรรมประเพณีท้องถิ่น	๑. จัดอบรมการอนุรักษ์ฟื้นฟูและพัฒนา ภูมิปัญญาท้องถิ่น เด็ก และเยาวชนจำนวน ๕๐ คน๒. จัดกิจกรรม ศึกษาดูงานด้านการอนุรักษ์สืบสานภูมิปัญญาท้องถิ่น และวัฒนธรรม ประเพณีท้องถิ่นเด็กและเยาวชน	๘๐,๐๐๐	๘๐,๐๐๐	๘๐,๐๐๐	๘๐,๐๐๐	๘๐,๐๐๐	ร้อยละความพึงพอใจของ ผู้เข้าร่วม กิจกรรม	๑. เด็กและเยาวชน มีจิตสำนึกในการ สืบสานอนุรักษ์ภูมิ ปัญญาท้องถิ่น และวัฒนธรรม ประเพณีไทย๒. เด็กและเยาวชนมีความภาคภูมิใจ ความรักความหวง แหนภูมิปัญญา ท้องถิ่นและ วัฒนธรรมประเพณี ไทย	กองการศึกษา

๒๐๖

รายละเอียดโครงการพัฒนา

แผนพัฒนาท้องถิ่น (พ.ศ.๒๕๖๑ - ๒๕๖๕)

องค์การบริหารส่วนตำบลบ้านพระ อำเภอเมืองปราจีนบุรี จังหวัดปราจีนบุรี

(แบบ ผ.๐๒)

ก. ยุทธศาสตร์จังหวัดที่ ๓ ยุทธศาสตร์การบริหารจัดการงานด้านสังคม การศึกษาให้มีความพร้อมและส่งเสริมโอกาส

ทางสังคมบนฐานแห่งความพอเพียง

ข. ยุทธศาสตร์การพัฒนาระบบโครงสร้างขององค์กรปกครองส่วนท้องถิ่นในเขตจังหวัดที่ ๑ พัฒนาคอนกภาพชีวิตคุณภาพสังคมและชุมชนให้เข้มแข็ง

๑. ยุทธศาสตร์การพัฒนาด้านสังคม การศึกษาศาสนาวัฒนธรรมสาธารณสุขและการกีฬา

๑.๔ แผนงานการศาสนาวัฒนธรรมและนันทนาการ

ที่	โครงการ	วัตถุประสงค์	เป้าหมาย (ผลผลิตของโครงการ)	งบประมาณ					ตัวชี้วัด (KPI)	ผลที่คาดว่าจะได้รับ	หน่วยงาน รับผิดชอบหลัก
				๒๕๖๑ (บาท)	๒๕๖๒ (บาท)	๒๕๖๓ (บาท)	๒๕๖๔ (บาท)	๒๕๖๕ (บาท)			
๙	โครงการอบรมธรรมะเพื่อ พัฒนาคุณภาพชีวิต	๑. เพื่อให้ผู้สูงอายุและ ประชาชนทั่วไปในตำบล บ้านพระ ได้ใช้หลักธรรม ทางพุทธศาสนามาปรับใช้ ในการดำเนิน ชีวิตประจำวัน ๒. เพื่อให้ ชุมชนเข้มแข็งอยู่ร่วมกัน อย่างมีความสุข	๑. จัดอบรมบรรยาย ธรรมะให้แก่ ผู้สูงอายุ และประชาชนทั่วไป ๒. จัดกิจกรรมเข้าวัด ทำบุญตักบาตร ฟังธรรม ในช่วงเข้าพรรษา	๓๐,๐๐๐	๓๐,๐๐๐	๓๐,๐๐๐	๓๐,๐๐๐	๓๐,๐๐๐	ร้อยละความพึง พอใจของ ผู้เข้าร่วม กิจกรรม	ผู้สูงอายุและประชาชน ทั่วไปได้เรียนรู้ หลักธรรมตามหลัก พระพุทธศาสนาและ นำมาปรับใช้ในการ ดำเนินชีวิตชุมชน เข้มแข็ง ประชาชนอยู่ ร่วมกันอย่างมีความสุข	กองการศึกษา
๑๐	โครงการส่งเสริมท่องเที่ยว เชิงเกษตร	เพื่อส่งเสริมเกษตรกร ให้มีความรู้ ความ เข้าใจการท่องเที่ยวเชิง เกษตรอย่างยั่งยืน ภายใต้ปรัชญา เศรษฐกิจพอเพียง	จัดกิจกรรมให้ความรู้ ด้านเกษตร สำหรับ เกษตรกรกร จำนวน ๖๐ คน	๓๐,๐๐๐	๓๐,๐๐๐	๓๐,๐๐๐	๓๐,๐๐๐	๓๐,๐๐๐	ร้อยละความพึง พอใจของ ผู้เข้าร่วม กิจกรรม	เกษตรกรมีความรู้ ความเข้าใจการ ท่องเที่ยวเชิงเกษตร และการท่องเที่ยวไม่ ทำลายสิ่งแวดล้อม ตำบลได้รับการพัฒนา, เกษตรกร มีรายได้ เพิ่มขึ้น	กองการศึกษา

รายละเอียดโครงการพัฒนา

แผนพัฒนาท้องถิ่น (พ.ศ. ๒๕๖๑ - ๒๕๖๕)

องค์การบริหารส่วนตำบลบ้านพระ อำเภอเมืองปราจีนบุรี จังหวัดปราจีนบุรี

ก. ยุทธศาสตร์จังหวัดที่ ๓ ยกระดับการบริหารจัดการงานด้านสังคม การศึกษาให้มีคุณภาพมาตรฐานเพื่อสร้างภูมิคุ้มกันและส่งเสริมโอกาสทางสังคมบนฐานแห่งความพอเพียง

ข. ยุทธศาสตร์การพัฒนาขององค์กรปกครองส่วนท้องถิ่นในเขตจังหวัดที่ ๑ พัฒนาคุณภาพชีวิตชุมชนทางสังคมและชุมชนให้เข้มแข็ง

๑. ยุทธศาสตร์การพัฒนาด้านสังคม การศึกษาศาสนาวัฒนธรรมสาธารณสุขและการกีฬา

๑.๔ แผนงานการศาสนาวัฒนธรรมและนันทนาการ

(แบบ พ.๐๒)

ที่	โครงการ	วัตถุประสงค์	เป้าหมาย (ผลผลิตของโครงการ)	งบประมาณ					ตัวชี้วัด (KPI)	ผลที่คาดว่าจะได้รับ	หน่วยงานรับผิดชอบหลัก
				๒๕๖๑ (บาท)	๒๕๖๒ (บาท)	๒๕๖๓ (บาท)	๒๕๖๔ (บาท)	๒๕๖๕ (บาท)			
๑๑	อุดหนุนสำนักงานวัฒนธรรมจังหวัดปราจีนบุรี	เพื่อสนับสนุนภารกิจของสำนักงานวัฒนธรรมจังหวัดปราจีนบุรี ในภารกิจด้านนันทนาการ	อุดหนุนสำนักงานวัฒนธรรมจังหวัดปราจีนบุรีโครงการจัดงานเทศกาลอภิมหาปฐพีปราจีนบุรีประจำปีและวันอนุรักษ์มรดกไทย	๒๐,๐๐๐	๒๐,๐๐๐	๒๐,๐๐๐	๒๐,๐๐๐	๒๐,๐๐๐	การจัดงานสำหรับจิตอาสาตามวัตถุประสงค์	สำนักงานวัฒนธรรมจังหวัดปราจีนบุรี	
๑๒	อุดหนุนจัดทำกรบครองจังหวัดปราจีนบุรี	เพื่อใช้สำหรับโครงการงานแสดงเสียง "เจ้าพระยาอภัยภูเบศร"	สำหรับเป็นค่าใช้จ่ายในการจัดงานแสดงเสียง "เจ้าพระยาอภัยภูเบศร"	-	๒๐,๐๐๐	๒๐,๐๐๐	๒๐,๐๐๐	๒๐,๐๐๐	อุดหนุนที่ทำการปกครองจังหวัดปราจีนบุรี	กองการศึกษา (อุดหนุนสำนักงานวัฒนธรรมจังหวัดปราจีนบุรี)	
รวม ๑๒ โครงการ				๑,๓๗๒,๕๐๐	๑,๓๗๒,๕๐๐	๑,๓๗๒,๕๐๐	๑,๓๗๒,๕๐๐	๑,๓๗๒,๕๐๐			

๒๖

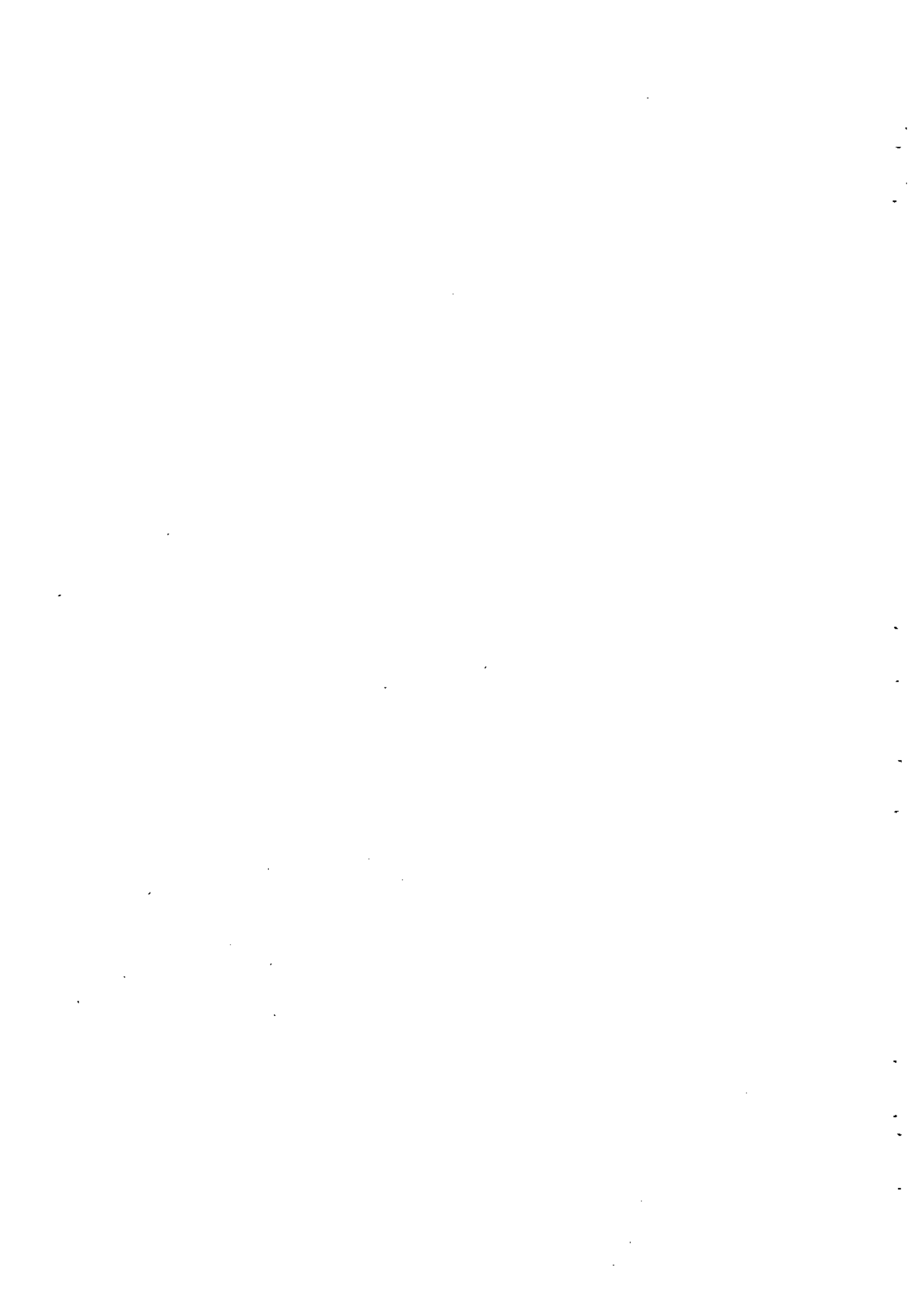

รายละเอียดโครงการพัฒนา

แผนพัฒนาท้องถิ่น (พ.ศ. ๒๕๖๑ - ๒๕๖๕)

องค์การบริหารส่วนตำบลบ้านพระ อำเภอเมืองปราจีนบุรี จังหวัดปราจีนบุรี

ก. ยุทธศาสตร์จังหวัดที่ ๓ ยุทธศาสตร์การบริหารจัดการงานด้านสังคม การศึกษาให้มีความภาคภูมิใจร่วมกันและส่งเสริมโอกาสทางสังคมบนฐานแห่งความพอเพียง

ข. ยุทธศาสตร์การพัฒนาขององค์กรปกครองส่วนท้องถิ่นในเขตจังหวัดที่ ๑ พัฒนาคุณภาพชีวิตชุมชนทางสังคมและชุมชนให้เข้มแข็ง

๑. ยุทธศาสตร์การพัฒนาทางด้านสังคม การศึกษาศาสนาวัฒนธรรมสาธารณสุขและการกีฬา

๑.๕ แผนงานสาธารณสุข

(แบบ ผ.๐๒)

ที่	โครงการ	วัตถุประสงค์	เป้าหมาย (ผลผลิตของโครงการ)	งบประมาณ					ตัวชี้วัด (KPI)	ผลที่คาดว่าจะได้รับ	หน่วยงาน รับผิดชอบหลัก
				๒๕๖๑ (บาท)	๒๕๖๒ (บาท)	๒๕๖๓ (บาท)	๒๕๖๔ (บาท)	๒๕๖๕ (บาท)			
๑	หน่วยทันตกรรมเคลื่อนที่พระราชทาน จำนวน ๑๐ หมู่บ้าน ได้แก่ ๔,๕,๗,๘,๙,๑๑,๑๒,๑๔,๑๕,๑๘,๑๙ (หมู่ละ ๖,๐๐๐)	เพื่อให้ชุมชนมีส่วนร่วมในการจัดการสุขภาพสร้างความเข้มแข็งในชุมชน และให้ผู้สูงอายุ ผู้ด้อยโอกาส ผู้พิการ แกมนำชุมชนเข้าใจ และบริการตรวจดูแลสุขภาพ	ผู้สูงอายุ ผู้ด้อยโอกาส ผู้พิการ แกมนำชุมชน และประชาชนทั่วไป ได้รับการดำเนินการดูแลสุขภาพ	๖๐,๐๐๐	๖๐,๐๐๐	๖๐,๐๐๐	๖๐,๐๐๐	๖๐,๐๐๐	ร้อยละ ๖๐ ของผู้เข้าร่วมโครงการมีความรู้ความเข้าใจเพิ่มขึ้น	ผู้สูงอายุ ผู้ด้อยโอกาส ผู้พิการ แกมนำชุมชน ได้รับความรู้ความเข้าใจ และ การบริการตรวจสุขภาพ เรื่องการดูแลสุขภาพช่องปาก	หน่วยงาน รับผิดชอบหลัก คณะกรรมการหมู่บ้าน และ อสม.

รายละเอียดโครงการพัฒนา

แผนพัฒนาท้องถิ่น (พ.ศ.๒๕๖๑ - ๒๕๖๕)

องค์การบริหารส่วนตำบลบ้านพระ อำเภอเมืองปราจีนบุรี จังหวัดปราจีนบุรี

ก. ยุทธศาสตร์จังหวัดที่ ๓ ยุทธศาสตร์การบริหารจัดการทางด้านสังคม การศึกษาให้มีความก้าวหน้ามีมาตรฐานเพื่อสร้างภูมิคุ้มกันและส่งเสริมโอกาสทางสังคมบนฐานแห่งความพอเพียง

ข. ยุทธศาสตร์การพัฒนาขององค์กรปกครองส่วนท้องถิ่นในเขตจังหวัดที่ ๑ พัฒนาคุณภาพชีวิตคุณภาพสังคมและชุมชนให้เข้มแข็ง

๑. ยุทธศาสตร์การพัฒนาต้นกล้าสังคม การศึกษาศาสนาวัฒนธรรมสาธารณสุขและการศึกษา

๑.๕ แผนงานสาธารณสุข

(แบบ ผ.๐๒)

ที่	โครงการ	วัตถุประสงค์	เป้าหมาย (ผลผลิตของโครงการ)	งบประมาณ					ตัวชี้วัด (KPI)	ผลที่คาดว่าจะได้รับ	หน่วยงานรับผิดชอบหลัก
				๒๕๖๑ (บาท)	๒๕๖๒ (บาท)	๒๕๖๓ (บาท)	๒๕๖๔ (บาท)	๒๕๖๕ (บาท)			
๒	ปรับปรุงภาวะโภชนาการและสุขภาพในเด็กจำนวน ๑๐ หมู่บ้าน ได้แก่ ๔.๕,๗,๘,๙,๑๑,๑๔,๑๕,๑๘,๑๙ (หมู่ละ ๖,๕๐๐)	เพื่อให้ชุมชนมีส่วนร่วมในการจัดการสุขภาพ สร้างความเข้มแข็งในชุมชน ประชาชนได้รับความรู้ความเข้าใจถึงภาวะโภชนาการและ พัฒนาการในเด็ก ก่อนวัยเรียนและเด็กปฐมวัย	ผู้แทนชุมชน หมู่บ้าน ประชาชน ได้รับความรู้ ความเข้าใจถึงภาวะ โภชนาการและ พัฒนาการ ในเด็กก่อนวัยเรียนและเด็กปฐมวัย	๖๕,๐๐๐	๖๕,๐๐๐	๖๕,๐๐๐	๖๕,๐๐๐	๖๕,๐๐๐	ร้อยละ ๖๐ ของผู้เข้าร่วมโครงการ มีความรู้ความเข้าใจเพิ่มขึ้น	ชุมชนมีส่วนร่วมในการจัดการสุขภาพ สามารถประเมิน พัฒนาการเด็กวัยเรียนและเด็กปฐมวัยแก่นักชุมชนและประชาชน ได้รับความรู้ความเข้าใจถึงภาวะ โภชนาการและ พัฒนาการ ในเด็ก ก่อนวัยเรียนและเด็กปฐมวัย	คณะกรรมการหมู่บ้าน และ อสม.

รายละเอียดโครงการพัฒนา

แผนพัฒนาท้องถิ่น (พ.ศ.๒๕๖๑ - ๒๕๖๕)

องค์การบริหารส่วนตำบลบ้านพระ อำเภอเมืองปราจีนบุรี จังหวัดปราจีนบุรี

ก. ยุทธศาสตร์จังหวัดที่ ๓ ยุทธศาสตร์การบริหารจัดการงานด้านสังคม การศึกษาให้มีคุณภาพมาตรฐานเพื่อสร้างภูมิคุ้มกันและส่งเสริมโอกาสทางสังคมบนฐานแห่งความพอเพียง

ข. ยุทธศาสตร์การพัฒนาขององค์กรปกครองส่วนท้องถิ่นในเขตจังหวัดที่ ๑ พัฒนาศักยภาพชีวิตชุมชนและชุมชนให้เข้มแข็ง

๑. ยุทธศาสตร์การพัฒนาด้านสังคม การศึกษาศาสนาวัฒนธรรมสาธารณสุขและการกีฬา

๑.๕ แผนงานสาธารณสุข

(แบบ ผ.๑๒)

ที่	โครงการ	วัตถุประสงค์	เป้าหมาย (ผลผลิตของโครงการ)	งบประมาณ					ตัวชี้วัด (KPI)	ผลที่คาดว่าจะได้รับ	หน่วยงาน รับผิดชอบหลัก
				๒๕๖๑ (บาท)	๒๕๖๒ (บาท)	๒๕๖๓ (บาท)	๒๕๖๔ (บาท)	๒๕๖๕ (บาท)			
๓	ควบคุมโรคขาดสารไอโอดีน จำนวน ๑๐ หมู่บ้าน ได้แก่ ๔,๕,๗,๘,๙,๑๑,๑๒,๑๔,๑๕,๑๘,๑๙ (หมู่ละ ๗,๕๐๐)	เพื่อให้ชุมชนมีส่วนร่วม ในการจัดการสุขภาพ พัฒนาชุมชนเพื่อ เป็นหมู่บ้านป้องกัน การเกิด การขาดสาร ไอโอดีน	ผู้แทนชุมชน กรรมการ หมู่บ้าน ผู้นำชุมชน มี ความรู้เรื่องโรคที่เกิด จากการขาดสารไอโอดีน	๗๕,๐๐๐	๗๕,๐๐๐	๗๕,๐๐๐	๗๕,๐๐๐	๗๕,๐๐๐	ร้อยละ ๖๐ ของผู้เข้าร่วม โครงการ มีความรู้ความ เข้าใจเพิ่มขึ้น	แกนนำชุมชนและ ประชาชนมีความรู้ เรื่องโรคที่เกิดจาก การขาดสาร ไอโอดีนและ ไม่พบผู้ป่วยด้วย โรคขาดสารไอโอดีน ในหมู่บ้าน	คณะกรรมการ หมู่บ้าน และ อสม.

รายละเอียดโครงการพัฒนา

แผนพัฒนาท้องถิ่น (พ.ศ. ๒๕๖๑ - ๒๕๖๕)

องค์การบริหารส่วนตำบลบ้านพระ อำเภอเมืองปราจีนบุรี จังหวัดปราจีนบุรี

(แบบ ผ.๐๒)

- ก. ยุทธศาสตร์จังหวัดที่ ๓ ยุทธศาสตร์การบริหารจัดการงานด้านสังคม การศึกษาให้มีความก้าวหน้าเพื่อสร้างภูมิคุ้มกันและส่งเสริมโอกาสทางสังคมบนฐานแห่งความพอเพียง
- ข. ยุทธศาสตร์การพัฒนาขององค์กรปกครองส่วนท้องถิ่นในเขตจังหวัดที่ ๑ พัฒนาคุณภาพชีวิตคุณภาพสังคมและชุมชนให้เข้มแข็ง
- ๑. ยุทธศาสตร์การพัฒนาด้านสังคม การศึกษาศาสนาวัฒนธรรมสาธารณสุขและการกีฬา

๑.๕ แผนงานสาธารณสุข

ที่	โครงการ	วัตถุประสงค์	เป้าหมาย (ผลผลิตของโครงการ)	งบประมาณ					ตัวชี้วัด (KPI)	ผลที่คาดว่าจะได้รับ	หน่วยงานรับผิดชอบหลัก
				๒๕๖๑ (บาท)	๒๕๖๒ (บาท)	๒๕๖๓ (บาท)	๒๕๖๔ (บาท)	๒๕๖๕ (บาท)			
๔	สืบสานพระราชปณิธานสมเด็จพระเจ้าตากสินมหาราช ประจำปี ๒๕๖๑, ๒๕๖๒, ๒๕๖๓, ๒๕๖๔ และ ๒๕๖๕ (มูลค่า ๑๐,๓๐๐)	เพื่อกระตุ้นให้หญิงอายุ ๒๐-๗๐ ปี ในชุมชนได้รับการตรวจเต้านมและสามารถตรวจคัดกรองเต้านมด้วยตนเองอย่างต่อเนื่อง	แกนนำอาสาสมัครตรวจคัดกรองมะเร็งเต้านมและดูแลหญิงอายุ ๒๐-๗๐ ปี	๙๖,๓๐๐	๙๖,๓๐๐	๙๖,๓๐๐	๙๖,๓๐๐	๙๖,๓๐๐	ร้อยละ ๖๐ ของผู้เข้าร่วมโครงการมีความรู้ความเข้าใจเพิ่มขึ้น	หญิงอายุ ๒๐-๗๐ ปี ได้รับการคัดกรองมะเร็งเต้านม ตรวจเต้านมตนเองได้อย่างมีประสิทธิภาพ และผู้ที่พบความผิดปกติได้รับการตรวจรักษาอย่างได้มาตรฐาน	คณะกรรมการหมู่บ้าน และ อสม.

รายละเอียดโครงการพัฒนา

แผนพัฒนาท้องถิ่น (พ.ศ.๒๕๖๑ - ๒๕๖๕)

องค์การบริหารส่วนตำบลบ้านพระ อำเภอเมืองปราจีนบุรี จังหวัดปราจีนบุรี

ก. ยุทธศาสตร์จังหวัดที่ ๓ ยุทธศาสตร์การบริหารจัดการงานด้านสังคม การศึกษาให้มีความภาคภูมิใจร่วมกันและส่งเสริมโอกาสทางสังคมบนฐานแห่งความพอเพียง

ข. ยุทธศาสตร์การพัฒนาขององค์กรปกครองส่วนท้องถิ่นในเขตจังหวัดที่ ๑ พัฒนาคุณภาพชีวิตคุณภาพสังคมและชุมชนให้เข้มแข็ง

๑. ยุทธศาสตร์การพัฒนาทางด้านสังคม การศึกษาศาสนาวัฒนธรรมสาธารณสุขและการกีฬา

๑.๕ แผนงานสาธารณสุข

(แบบ ผ.๐๒)

ที่	โครงการ	วัตถุประสงค์	เป้าหมาย (ผลผลิตของโครงการ)	งบประมาณ					ตัวชี้วัด (KPI)	ผลที่คาดว่าจะได้รับ	หน่วยงาน รับผิดชอบหลัก
				๒๕๖๑ (บาท)	๒๕๖๒ (บาท)	๒๕๖๓ (บาท)	๒๕๖๔ (บาท)	๒๕๖๕ (บาท)			
๕	ส่งเสริมโภชนาการและสุขภาพอนามัยแม่และเด็ก จำนวน ๙ หมู่บ้าน ได้แก่ ๑,๒,๓,๖,๑๐,๑๒, ๑๓,๑๖ และ ๑๗ (หมู่ละ ๔,๑๕๐)	เพื่อพัฒนาอนามัยแม่และเด็กให้ได้ตามเกณฑ์มาตรฐานโดยเน้นการฝากครรภ์เร็ว ก่อน ๑๒ สัปดาห์ และเพื่อให้เกิด การเลี้ยงลูกด้วยนมแม่อย่าง เต็มใจ อย่างน้อย ๖ เดือน	อาสาสมัครสาธารณสุข แกนนำชุมชน และ หญิงตั้งครรภ์และหญิง หลังคลอดในชุมชนทุกคน	๓๗,๓๕๐	๓๗,๓๕๐	๓๗,๓๕๐	๓๗,๓๕๐	๓๗,๓๕๐	ร้อยละ ๖๐ ของผู้ใช้ร่วมโครงการ มีความรู้ความเข้าใจเพิ่มขึ้น	หญิงวัยเจริญพันธุ์ ได้รับความรู้และ สามารถดูแล สุขภาพก่อน ตั้งครรภ์ ได้มีความ ตระหนักและให้ ความสำคัญกับการ ฝากครรภ์ก่อน ๑๒ สัปดาห์	คณะกรรมการ หมู่บ้าน และ อสม.

๓๓๑

รายละเอียดโครงการพัฒนา

แผนพัฒนาท้องถิ่น (พ.ศ.๒๕๖๑ - ๒๕๖๕)

องค์การบริหารส่วนตำบลบ้านพระ อำเภอเมืองปราจีนบุรี จังหวัดปราจีนบุรี

ก. ยุทธศาสตร์จังหวัดที่ ๓ ยกระดับการบริหารจัดการงานด้านสังคม การศึกษาให้มีคุณภาพมาตรฐานเพื่อสร้างภูมิคุ้มกันและส่งเสริมโอกาส

ทางสังคมบนฐานแห่งความพอเพียง

ข. ยุทธศาสตร์การพัฒนาขององค์กรปกครองส่วนท้องถิ่นในเขตจังหวัดที่ ๑ พัฒนาคูณภาพชีวิตชุมชนทางสังคมและชุมชนให้เข้มแข็ง

๑. ยุทธศาสตร์การพัฒนาด้านสังคม การศึกษา สถานะวัฒนธรรมสาธารณสุขและการกีฬา

๑.๕ แผนงานสาธารณสุข

(แบบ ผ.๐๒)

ที่	โครงการ	วัตถุประสงค์	เป้าหมาย (ผลผลิตของโครงการ)	งบประมาณ				ตัวชี้วัด (KPI)	ผลที่คาดว่าจะได้รับ	หน่วยงาน รับผิดชอบหลัก	
				๒๕๖๑ (บาท)	๒๕๖๒ (บาท)	๒๕๖๓ (บาท)	๒๕๖๔ (บาท)				๒๕๖๕ (บาท)
๖	ควบคุมโรคขาดสารไอโอดีน จำนวน ๙ หมู่บ้าน ได้แก่ ๑,๒,๓,๖,๑๐,๑๒, ๑๓,๑๖ และ ๑๗ (หมู่ละ ๕,๑๕๐)	เพื่อให้ชุมชนมีส่วนร่วม ในการ จัดการสุขภาพ พัฒนาชุมชนเพื่อ เป็นหมู่บ้านป้องกันโรคติดต่อ ขาดสารไอโอดีน และเพื่อ ส่งเสริมพัฒนาการ เด็กอายุ ๐-๖ ปี ให้มีพัฒนาการสมวัย ด้วย การป้องกันขาดสารไอโอดีน ในครัวเรือน	ผู้แทนชุมชน กรรมการ หมู่บ้าน แกนนำชุมชน และทุกกลุ่มสังคาเรือน	๔๖,๓๕๐	๔๖,๓๕๐	๔๖,๓๕๐	๔๖,๓๕๐	๔๖,๓๕๐	ร้อยละ ๖๐ ของผู้เข้าร่วม โครงการ มี ความรู้ความ เข้าใจเพิ่มขึ้น	คณะกรรมการ หมู่บ้าน และ อสม.	
๗	โครงการอบรมให้ความรู้ เกี่ยวกับอาการภัยพิบัติขยะมูลฝอย ขยะเปียก สิ่งปฏิกูล และน้ำเสีย	เพื่อควบคุมและกำจัด ภาวะมลพิษที่มีผลต่อ สุขภาพอนามัย สวัสดิภาพ ฯ และ คุณภาพชีวิตประชาชน จำนวน ๘๐ คน	ผู้นำหมู่บ้าน อาสาสมัครสาธารณสุข ออด. นักเรียน และ ประชาชน	๖๐,๐๐๐	๖๐,๐๐๐	๖๐,๐๐๐	๖๐,๐๐๐	๖๐,๐๐๐	ร้อยละความ พึงพอใจของ ผู้เข้าร่วม โครงการไม่ น้อยกว่าร้อยละ ๖๐	ประชาชนในพื้นที่ ตำบลบ้านพระ ตระหนักถึงปัญหา พิษภัย และ ประโยชน์ของขยะ	สำนักปลัด

รายละเอียดโครงการพัฒนา

แผนพัฒนาท้องถิ่น (พ.ศ.๒๕๖๑ - ๒๕๖๕)

องค์การบริหารส่วนตำบลบ้านพระ อำเภอเมืองปราจีนบุรี จังหวัดปราจีนบุรี

ก. ยุทธศาสตร์จังหวัดที่ ๓ ยุทธศาสตร์การบริหารจัดการงานด้านสังคม การศึกษาให้มีความเหมาะสมเพื่อสร้างภูมิคุ้มกันและส่งเสริมโอกาสทางสังคมบนฐานแห่งความพอเพียง

ข. ยุทธศาสตร์การพัฒนาขององค์กรปกครองส่วนท้องถิ่นในเขตจังหวัดที่ ๑ พัฒนาคุณภาพชีวิตชุมชนทางสังคมและชุมชนให้เข้มแข็ง

๑. ยุทธศาสตร์การพัฒนาด้านสังคม การศึกษาศาสนาวัฒนธรรมสาธารณสุขและการกีฬา

๑.๕ แผนงานสาธารณสุข

(แบบ ผ.๐๒)

ที่	โครงการ	วัตถุประสงค์	เป้าหมาย (ผลผลิตของโครงการ)	งบประมาณ					ตัวชี้วัด (KPI)	ผลที่คาดว่าจะได้รับ	หน่วยงานรับผิดชอบหลัก
				๒๕๖๑ (บาท)	๒๕๖๒ (บาท)	๒๕๖๓ (บาท)	๒๕๖๔ (บาท)	๒๕๖๕ (บาท)			
๘	สำรวจข้อมูลจำนวนสัตว์และเงินทะเบียนสัตว์ จำนวน ๑๕ หมู่บ้าน (ตามโครงการสัตว์ปลอดภัย คนปลอดภัย จากโรคพิษสุนัขบ้า)	เพื่อสำรวจและขึ้นทะเบียนจำนวนสุนัขและแมว, ฝ้าระวัง ป้องกัน และควบคุมโรคพิษสุนัขบ้า ไนส์ร์ และฝ้าระวัง ป้องกันควบคุม และดูแลรักษาโรคพิษสุนัขบ้าในคน	สามารถควบคุมจำนวนสุนัข แมว และไม่มีคนและสัตว์เสียชีวิตด้วยโรคพิษสุนัขบ้าอย่างยั่งยืน	๒๐,๖๘๒	๒๐,๖๘๒	๒๐,๖๘๒	๒๐,๖๘๒	๒๐,๖๘๒	ร้อยละ ๖๐ สามารถควบคุมจำนวนสุนัข แมว ไม่เกิดการระบาดของโรคพิษสุนัขบ้า	ไม่เกิดการระบาดของโรคพิษสุนัขบ้า ขึ้นในพื้นที่ตำบลบ้านพระ	คณะกรรมการหมู่บ้าน และ อสม.
๙	อุดหนุนสำนักงานปศุสัตว์จังหวัดปราจีนบุรี	เพื่อให้สามารถรับโครงการสัตว์ปลอดโรค คนปลอดภัย จากโรคพิษสุนัขบ้า ตามปณิธานคณาจารย์ ดร. สมเด็จพระเจ้าลูกเธอ เจ้าฟ้าจุฬาภรณวลัยลักษณ์ อัครราชกุมารี	สามารถป้องกันโรคพิษสุนัขบ้าและดูแลสุนัข และแมวที่ศูนย์พักพิงสุนัขและแมวจรจัด จังหวัดปราจีนบุรี	-	๓๐,๐๐๐	๓๐,๐๐๐	๓๐,๐๐๐	๓๐,๐๐๐	อุดหนุนสำนักงานปศุสัตว์จังหวัดปราจีนบุรี	สามารถป้องกันโรคพิษสุนัขบ้าและดูแลสุนัขและแมวที่ศูนย์พักพิงสุนัข และแมวจรจัด จังหวัดปราจีนบุรี	สำนักงานปศุสัตว์ (อุดหนุนสำนักงานปศุสัตว์ จังหวัดปราจีนบุรี)

รายละเอียดโครงการพัฒนา

แผนพัฒนาท้องถิ่น (พ.ศ.๒๕๖๑ - ๒๕๖๕)

องค์การบริหารส่วนตำบลบ้านพระ อำเภอเมืองปราชญ์บุรี จังหวัดปราชญ์บุรี

ก. ยุทธศาสตร์จังหวัดที่ ๓ ยกระดับการบริหารจัดการงานด้านสังคม การศึกษาให้มีคุณภาพมีมาตรฐานเพื่อสร้างภูมิคุ้มกันและส่งเสริมโอกาสทางสังคมบนฐานแห่งความพอเพียง

(แบบ ผ.๐๒)

ข. ยุทธศาสตร์การพัฒนาขององค์กรปกครองส่วนท้องถิ่นในเขตจังหวัดที่ ๑ พัฒนาคู่มืออาชีพวิทยุชุมชนทางสังคมและชุมชนให้เข้มแข็ง

๑. ยุทธศาสตร์การพัฒนาด้านสังคม การศึกษาศาสนาวัฒนธรรมสาธารณสุขและการกีฬา

๑.๕ แผนงานสาธารณสุข

ที่	โครงการ	วัตถุประสงค์	เป้าหมาย (ผลผลิตของโครงการ)	งบประมาณ					ตัวชี้วัด (KPI)	ผลที่คาดว่าจะได้รับ	หน่วยงานรับผิดชอบหลัก		
				๒๕๖๑ (บาท)	๒๕๖๒ (บาท)	๒๕๖๓ (บาท)	๒๕๖๔ (บาท)	๒๕๖๕ (บาท)					
๑๐	อุดหนุนงบประมาณศูนย์สาธารณสุขชุมชนในเขตตำบลบ้านพระ	เพื่อพัฒนางานสาธารณสุขชุมชนในเขตตำบลบ้านพระ	อุดหนุนศูนย์สาธารณสุขมูลฐานหมู่ที่ ๑ - ๑๙	๑๕๒,๕๐๐	๑๕๒,๕๐๐	๑๕๒,๕๐๐	๑๕๒,๕๐๐	๑๕๒,๕๐๐	๑๕๒,๕๐๐	๑๕๒,๕๐๐	อุดหนุนศูนย์สาธารณสุขมูลฐานหมู่ที่ ๑-๑๙	ศูนย์สาธารณสุขมูลฐานที่ ๑๙ หมู่บ้านได้ดำเนินการในการพัฒนางานสาธารณสุขมูลฐานชุมชน	สำนักปลัด (อุดหนุนศูนย์สาธารณสุขมูลฐาน)
๑๑	อุดหนุนศูนย์ป้องกันและปราบปรามยาเสพติด อำเภอเมืองปราชญ์บุรี	เพื่อสนับสนุนงบประมาณของศูนย์ป้องกันและปราบปรามยาเสพติด	อุดหนุนศูนย์ป้องกันและปราบปรามยาเสพติดอำเภอเมืองปราชญ์บุรี	๙๐,๐๐๐	๙๐,๐๐๐	๙๐,๐๐๐	๙๐,๐๐๐	๙๐,๐๐๐	๙๐,๐๐๐	๙๐,๐๐๐	อุดหนุนศูนย์ป้องกันและปราบปรามยาเสพติดต่างๆ	ศูนย์ป้องกันและปราบปรามยาเสพติด	สำนักปลัด (อุดหนุนศูนย์ป้องกันและปราบปรามยาเสพติดอำเภอเมืองปราชญ์บุรี)
รวม ๑๑ โครงการ				๖๔๓,๑๕๒	๖๔๓,๑๕๒	๖๔๓,๑๕๒	๖๔๓,๑๕๒	๖๔๓,๑๕๒	๖๔๓,๑๕๒	๖๔๓,๑๕๒			

รายละเอียดโครงการพัฒนา

แผนพัฒนาท้องถิ่น (พ.ศ.๒๕๖๑ - ๒๕๖๕)

องค์การบริหารส่วนตำบลบ้านพระ อำเภอเมืองปราจีนบุรี จังหวัดปราจีนบุรี

ก. ยุทธศาสตร์จังหวัดที่ ๓ ยุทธศาสตร์การบริหารจัดการงานด้านสังคม การศึกษาให้มีความพร้อมมาตรฐานเพื่อสร้างภูมิคุ้มกันและส่งเสริมโอกาสทางสังคมบนฐานแห่งความพอเพียง

ข. ยุทธศาสตร์การพัฒนาขององค์กรปกครองส่วนท้องถิ่นในเขตจังหวัดที่ ๑ พัฒนาคุณภาพชีวิตคุณภาพสังคมและชุมชนให้เข้มแข็ง

๑. ยุทธศาสตร์การพัฒนาด้านสังคม การศึกษาศาสนาวัฒนธรรมสาธารณสุขและการกีฬา

๑.๖ แผนงานงบกลาง

(แบบ ผ.๐๒)

ที่	โครงการ	วัตถุประสงค์	เป้าหมาย (ผลผลิตของโครงการ)	งบประมาณ					ตัวชี้วัด (KPI)	ผลที่คาดว่าจะ ได้รับ	หน่วยงาน รับผิดชอบหลัก
				๒๕๖๑ (บาท)	๒๕๖๒ (บาท)	๒๕๖๓ (บาท)	๒๕๖๔ (บาท)	๒๕๖๕ (บาท)			
๑	สมทบเงินงบประมาณกองทุนหลักประกันสุขภาพระดับท้องถิ่นหรือพื้นที่	เพื่อสมทบเงินงบประมาณกองทุนหลักประกันสุขภาพระดับท้องถิ่นหรือพื้นที่	สมทบเงินงบประมาณกองทุนหลักประกันสุขภาพระดับท้องถิ่นหรือพื้นที่	๓๖๐,๐๐๐	๓๖๐,๐๐๐	๓๖๐,๐๐๐	๓๖๐,๐๐๐	๓๖๐,๐๐๐	สมทบเงินงบประมาณกองทุนหลักประกันสุขภาพระดับท้องถิ่นหรือพื้นที่	ประชาชนมีคุณภาพชีวิตที่ดีขึ้น	สำนักงานปลัด

**รายละเอียดโครงการพัฒนา
แผนพัฒนาท้องถิ่น (พ.ศ.๒๕๖๑ - ๒๕๖๕)
องค์การบริหารส่วนตำบลบ้านพระ อำเภอเมืองปราจีนบุรี จังหวัดปราจีนบุรี**

(แบบ ผ.๐๒)

- ก. ยุทธศาสตร์จังหวัดที่ ๓ ยกระดับการบริหารจัดการงานด้านสังคม การศึกษาให้มีคุณภาพมาตรฐานเพื่อสร้างภูมิคุ้มกันและส่งเสริมโอกาสทางสังคมบนฐานแห่งความพอเพียง
- ข. ยุทธศาสตร์การพัฒนาขององค์กรปกครองส่วนท้องถิ่นในเขตจังหวัดที่ ๑ พัฒนาคุณภาพชีวิตชุมชนทางสังคมและชุมชนให้เข้มแข็ง
- ๑. ยุทธศาสตร์การพัฒนาด้านสังคม การศึกษา ศาสนา วัฒนธรรม สาธารณสุข และการกีฬา

๑.๖ แผนงานงบกลาง

ที่	โครงการ	วัตถุประสงค์	เป้าหมาย (ผลผลิตของโครงการ)	งบประมาณ					ตัวชี้วัด (KPI)	ผลที่คาดว่าจะ ได้รับ	หน่วยงาน รับผิดชอบหลัก
				๒๕๖๑ (บาท)	๒๕๖๒ (บาท)	๒๕๖๓ (บาท)	๒๕๖๔ (บาท)	๒๕๖๕ (บาท)			
๒	จัดสวัสดิการเบี้ยยังชีพให้กับผู้สูงอายุ	เพื่อพัฒนาคุณภาพชีวิตผู้สูงอายุ จ่ายเป็นเบี้ยยังชีพรายเดือนให้กับผู้สูงอายุ	จ่ายเบี้ยยังชีพรายเดือนให้กับผู้สูงอายุ แก่ผู้สูงอายุที่เข้าหลักเกณฑ์และชื่อกำหนด	๑๒๐,๐๐๐	๑๒๐,๐๐๐	๑๒๐,๐๐๐	๑๒๐,๐๐๐	๑๒๐,๐๐๐	ผู้สูงอายุได้รับเบี้ยยังชีพรายเดือนทุกคนเพื่อบรรเทาปัญหาความเดือดร้อน	สำนักงานจัด	

รายละเอียดโครงการพัฒนา

แผนพัฒนาท้องถิ่น (พ.ศ.๒๕๖๑ - ๒๕๖๕)

องค์การบริหารส่วนตำบลบ้านพระ อำเภอเมืองปราจีนบุรี จังหวัดปราจีนบุรี

ก. ยุทธศาสตร์จังหวัดที่ ๓ ยุทธศาสตร์การบริหารจัดการงานด้านสังคม การศึกษาให้มีคุณภาพมาตรฐานเพื่อสร้างภูมิคุ้มกันและส่งเสริมโอกาสทางสังคมบนฐานแห่งความพอเพียง

ข. ยุทธศาสตร์การพัฒนาขององค์กรปกครองส่วนท้องถิ่นในเขตจังหวัดที่ ๑ พัฒนากฎเกณฑ์วิถิตนทางสังคมและชุมชนให้เข้มแข็ง

๑. ยุทธศาสตร์การพัฒนาด้านสังคม การศึกษา ศาสนา วัฒนธรรม สาธารณสุข และการกีฬา

๑.๖ แผนงานงบกลาง

(แบบ ผ.๑๒)

ที่	โครงการ	วัตถุประสงค์	เป้าหมาย (ผลผลิตของโครงการ)	งบประมาณ					ตัวชี้วัด (KPI)	ผลที่คาดว่าจะ ได้รับ	หน่วยงาน รับผิดชอบหลัก
				๒๕๖๑ (บาท)	๒๕๖๒ (บาท)	๒๕๖๓ (บาท)	๒๕๖๔ (บาท)	๒๕๖๕ (บาท)			
๓	จัดสวัสดิการเบี้ยยังชีพให้กับผู้สูงอายุ	เพื่อให้ผู้สูงอายุมีความมั่นคงทางรายได้และการทำงาน อาชีพไม่ต้องพึ่งลูกหลาน อยู่อย่างมีคุณภาพ มีศักดิ์ศรีต่อไป	จัดสรรเบี้ยยังชีพให้ผู้สูงอายุที่ขึ้นทะเบียนในพื้นที่ตำบลบ้านพระ	๑๔,๓๑๘,๐๐๐	๑๔,๓๑๘,๐๐๐	๑๔,๓๑๘,๐๐๐	๑๔,๓๑๘,๐๐๐	๑๔,๓๑๘,๐๐๐	ร้อยละความพึงพอใจของผู้สูงอายุ	ผู้สูงอายุมีคุณภาพชีวิตดีขึ้น	สำนักงานเบส็ด

รายละเอียดโครงการพัฒนา
แผนพัฒนาท้องถิ่น (พ.ศ.๒๕๖๑ - ๒๕๖๕)
องค์การบริหารส่วนตำบลบ้านพระ อำเภอเมืองปราจีนบุรี จังหวัดปราจีนบุรี

(แบบ ผ.๐๒)

- ก. ยุทธศาสตร์จังหวัดที่ ๓ ยกระดับการบริหารจัดการงานด้านสังคม การศึกษาให้มีคุณภาพมาตรฐานเพื่อสร้างภูมิคุ้มกันและส่งเสริมโอกาสทางสังคมบนฐานแห่งความพอเพียง
- ข. ยุทธศาสตร์การพัฒนาขององค์การปกครองส่วนท้องถิ่นในเขตจังหวัดที่ ๑ พัฒนาคุณภาพชีวิตชุมชนทางสังคมและชุมชนให้เข้มแข็ง
๑. ยุทธศาสตร์การพัฒนาด้านสังคม การศึกษาศาสนาวัฒนธรรมสาธารณสุขและการกีฬา

๑.๖ แผนงานงบกลาง

ที่	โครงการ	วัตถุประสงค์	เป้าหมาย (ผลผลิตของโครงการ)	งบประมาณ					ตัวชี้วัด (KPI)	ผลที่คาดว่าจะ ได้รับ	หน่วยงาน รับผิดชอบหลัก
				๒๕๖๑ (บาท)	๒๕๖๒ (บาท)	๒๕๖๓ (บาท)	๒๕๖๔ (บาท)	๒๕๖๕ (บาท)			
๔	เงินสวัสดิการเบี้ยความพิการตามโครงการสนับสนุนการเสริมสร้างสวัสดิการทางสังคมให้แก่คนพิการหรือทุพพลภาพ	เพื่อให้ผู้พิการมีคุณภาพที่ดีขึ้น	จัดสรรเบี้ยยังชีพให้ผู้พิการที่ขมทะเลเป็นในพื้นที่ตำบลบ้านพระ	๓,๓๖๐,๐๐๐	๓,๓๖๐,๐๐๐	๓,๓๖๐,๐๐๐	๓,๓๖๐,๐๐๐	๓,๓๖๐,๐๐๐	ผู้พิการได้รับเบี้ยยังชีพ	ผู้พิการมีคุณภาพชีวิตดีขึ้น	สำนักงานเขต
รวม ๔ โครงการ				๑๘,๕๕๘,๐๐๐	๑๘,๕๕๘,๐๐๐	๑๘,๕๕๘,๐๐๐	๑๘,๕๕๘,๐๐๐	๑๘,๕๕๘,๐๐๐			

รายละเอียดโครงการพัฒนา

แผนพัฒนาท้องถิ่น (พ.ศ.๒๕๖๑ - ๒๕๖๕)

องค์การบริหารส่วนตำบลบ้านพระ อำเภอเมืองปราจีนบุรี จังหวัดปราจีนบุรี

ก. ยุทธศาสตร์จังหวัดที่ ๕ พัฒนาเมืองน่าอยู่สิ่งแวดล้อมและโลจิสติกส์

(แบบ ผ.๐๒)

ข. ยุทธศาสตร์การพัฒนาขององค์ปกครองส่วนท้องถิ่นในเขตจังหวัดที่ ๒ ส่งเสริมและสนับสนุนกิจกรรมด้านคุณภาพสิ่งแวดล้อม

๒. ยุทธศาสตร์ด้านการบริหารจัดการและการอนุรักษ์ทรัพยากรธรรมชาติ และสิ่งแวดล้อม

๒.๑ แผนงานบริหารงานทั่วไป

ที่	โครงการ	วัตถุประสงค์	เป้าหมาย (ผลผลิตของโครงการ)	งบประมาณ					ตัวชี้วัด (KPI)	ผลที่คาดว่าจะได้รับ	หน่วยงาน รับผิดชอบหลัก
				๒๕๖๑ (บาท)	๒๕๖๒ (บาท)	๒๕๖๓ (บาท)	๒๕๖๔ (บาท)	๒๕๖๕ (บาท)			
๑	โครงการสนับสนุนค่าใช้จ่ายในการดูแลรักษาที่ดิน สาธารณประโยชน์	เพื่อสนับสนุนกิจการดูแลรักษาที่ดิน สาธารณประโยชน์ และป้องกันการบุกรุกทำลายที่ดินสาธารณะในตำบลให้กับสำนักงานที่ดินจังหวัดปราจีนบุรี สำนักงานที่ดินจังหวัดปราจีนบุรี ผ่านสำนักงานคลังจังหวัดปราจีนบุรี	สนับสนุนเงินเข้าโครงการค่าใช้จ่ายในการดูแลที่ดิน สาธารณประโยชน์ ให้กับสำนักงานที่ดินจังหวัดปราจีนบุรี	๑๐๐,๐๐๐	๑๐๐,๐๐๐	๑๐๐,๐๐๐	๑๐๐,๐๐๐	๑๐๐,๐๐๐	ร้อยละ ความสำเร็จของ งาน	องค์การบริหารส่วน ตำบลบ้านพระ สามารถสนับสนุน เงินค่าใช้จ่ายได้ตาม วัตถุประสงค์ของ สำนักงานที่ดิน จังหวัดปราจีนบุรี	สำนักงานเขต

รายละเอียดโครงการพัฒนา
แผนพัฒนาท้องถิ่น (พ.ศ. ๒๕๖๑ - ๒๕๖๕)
องค์การบริหารส่วนตำบลบ้านพระ อำเภอเมืองปราจีนบุรี จังหวัดปราจีนบุรี

(แบบ ผ.๐๒)

- ก. ยุทธศาสตร์จังหวัดที่ ๕ พัฒนาเมืองน่าอยู่สิ่งแวดล้อมและโลจิสติกส์
- ข. ยุทธศาสตร์การพัฒนาขององค์ปกครองส่วนท้องถิ่นในเขตจังหวัดที่ ๒ ส่งเสริมและสนับสนุนกิจกรรมด้านคุณภาพสิ่งแวดล้อม
- ๒. ยุทธศาสตร์ด้านการบริหารจัดการและการอนุรักษ์ทรัพยากรธรรมชาติและสิ่งแวดล้อม
- ๒.๑ แผนงานบริหารงานทั่วไป

ที่	โครงการ	วัตถุประสงค์	เป้าหมาย (ผลผลิตของโครงการ)	งบประมาณ					ตัวชี้วัด (KPI)	ผลที่คาดว่าจะได้รับ	หน่วยงาน รับผิดชอบหลัก
				๒๕๖๑ (บาท)	๒๕๖๒ (บาท)	๒๕๖๓ (บาท)	๒๕๖๔ (บาท)	๒๕๖๕ (บาท)			
๒	โครงการปรับปรุงภูมิทัศน์ในสถานที่ความรับผิดชอบขององค์การบริหารส่วนตำบลบ้านพระ	เพื่อพัฒนาหรือปรับปรุงภูมิทัศน์สถานที่ในความรับผิดชอบของ อบต. บ้านพระให้สวยงามเป็นระเบียบ	๑. ปรับปรุงภูมิทัศน์โดยรอบที่ทำการ อบต. บ้านพระ ๒. กำจัดวัชพืชในคู คลองโดยจ้างแรงงานคน	๑๑๐,๐๐๐	๑๑๐,๐๐๐	๑๑๐,๐๐๐	๑๑๐,๐๐๐	๑๑๐,๐๐๐	ร้อยละความพึงพอใจของผู้เข้าร่วมโครงการ	๑. อบต.บ้านพระ มีภูมิทัศน์ที่สะอาดเป็นระเบียบ สวยงาม ๒. คู คลอง ต่างๆ ที่อยู่ในพื้นที่รับผิดชอบของอบต.บ้านพระ สะอาดปราศจากสิ่งกีดขวางทางน้ำ	สำนักงาน รับผิดชอบหลัก

รายละเอียดโครงการพัฒนา

แผนพัฒนาท้องถิ่น (พ.ศ.๒๕๖๑ - ๒๕๖๕)

องค์การบริหารส่วนตำบลบ้านพระ อำเภอเมืองปราจีนบุรี จังหวัดปราจีนบุรี

(แบบ ผ.๐๒)

ก. ยุทธศาสตร์จังหวัดที่ ๔ พัฒนาเมืองน่าอยู่สิ่งแวดล้อมและโลจิสติกส์

ข. ยุทธศาสตร์การพัฒนาขององค์ปกครองส่วนท้องถิ่นในเขตจังหวัดที่ ๒ ส่งเสริมและสนับสนุนกิจกรรมด้านคุณภาพสิ่งแวดล้อม

๒. ยุทธศาสตร์จัดการบริหารจัดการและการอนุรักษ์ทรัพยากรธรรมชาติและสิ่งแวดล้อม

๒.๑ แผนงานบริหารงานทั่วไป

ที่	โครงการ	วัตถุประสงค์	เป้าหมาย (ผลผลิตของโครงการ)	งบประมาณ					ตัวชี้วัด (KPI)	ผลที่คาดว่าจะได้รับ	หน่วยงานรับผิดชอบหลัก
				๒๕๖๑ (บาท)	๒๕๖๒ (บาท)	๒๕๖๓ (บาท)	๒๕๖๔ (บาท)	๒๕๖๕ (บาท)			
๓	โครงการท้องถิ่นไทย ภูมิใจ รักถิ่นที่สี่เขียวและ บำรุงรักษาทรัพยากรธรรมชาติ และสิ่งแวดล้อม อนุรักษ์ พันธุกรรมพืชอันเนื่องมาจากพระราชดำริสมเด็จพระเทพรัตนราชสุดาฯ (อนุรักษ์ไม้ป่า ดินถิ่นและพืชสมุนไพรที่บ้าน)	๓. เพื่อรณรงค์ส่งเสริมให้ เด็ก นักเรียน เยาวชน ทหารผู้นำชุมชน ประชาชนทั่วไป ใฝ่ฝันที่ เห็น ความสำคัญของการ ปลูกต้นไม้ ๒. เพื่อเพิ่ม พื้นที่สีเขียวและลดปัญหา ภาวะโลกร้อน ๓. เด็ก เยาวชน และประชาชน ทั่วไป ตำบลบ้านพระ มี แผลงเรียนรู้ ด้านพืช สมุนไพรและไม้ป่าต่าง ๆ	- จัดกิจกรรมปลูกป่า ปลูกต้นไม้ ปลูกหญ้าแฝกเฉลิมพระเกียรติ - มีแหล่งเรียนรู้ด้าน พืชสมุนไพรและไม้ป่า ต่าง ๆ สำหรับเด็ก เยาวชนและประชาชน ทั่วไป	๕๐,๐๐๐ (บาท)	๕๐,๐๐๐ (บาท)	๕๐,๐๐๐ (บาท)	๕๐,๐๐๐ (บาท)	๕๐,๐๐๐ (บาท)	ร้อยละความพึงพอใจของ ผู้เข้าร่วมโครงการ	๑. ผู้เข้าร่วมโครงการมีส่วนร่วมในการปลูกต้นไม้ช่วยลดภาวะโลกร้อนและเห็นพื้นที่สีเขียวในตำบลบ้านพระ ๒. เด็ก เยาวชน และ ประชาชนทั่วไป มี ใจดีในการอนุรักษ์ พืชสมุนไพรชนิดดีและ พืชสมุนไพรและไม้ป่าต่าง ๆ	สำนักงานปลัด

รายละเอียดโครงการพัฒนา

แผนพัฒนาท้องถิ่น (พ.ศ.๒๕๖๑ - ๒๕๖๕)

องค์การบริหารส่วนตำบลบ้านพระ อำเภอเมืองปราจีนบุรี จังหวัดปราจีนบุรี

(แบบ ผ.๐๒)

- ก. ยุทธศาสตร์จังหวัดที่ ๕ พัฒนาเมืองนำอยู่สิ่งแวดล้อมและเลิศวิถี
- ข. ยุทธศาสตร์การพัฒนาขององค์ปกครองส่วนท้องถิ่นในเขตจังหวัดที่ ๒ ส่งเสริมและสนับสนุนกิจกรรมด้านคุณภาพสิ่งแวดล้อม
- ๒. ยุทธศาสตร์ด้านการบริหารจัดการและการอนุรักษ์ทรัพยากรธรรมชาติและสิ่งแวดล้อม

๒.๑ แผนงานบริหารงานทั่วไป

ที่	โครงการ	วัตถุประสงค์	เป้าหมาย (ผลผลิตของโครงการ)	งบประมาณ					ตัวชี้วัด (KPI)	ผลที่คาดว่าจะได้รับ	หน่วยงาน รับผิดชอบหลัก
				๒๕๖๑ (บาท)	๒๕๖๒ (บาท)	๒๕๖๓ (บาท)	๒๕๖๔ (บาท)	๒๕๖๕ (บาท)			
๔	โครงการกิจกรรมปลูกต้นไม้ เพิ่มพื้นที่สีเขียวในพื้นที่ สาธารณะ	เพื่อปลูกต้นไม้ เพิ่ม พื้นที่สีเขียวในพื้นที่ สาธารณะ ภายใน ตำบลบ้านพระ	การปลูกต้นไม้ เพิ่ม พื้นที่สีเขียวในพื้นที่ สาธารณะ ภายใน ตำบลบ้านพระ	-	๒๐,๐๐๐	๒๐,๐๐๐	๒๐,๐๐๐	๒๐,๐๐๐	๒๐,๐๐๐	ร้อยละความ พึงพอใจของผู้ ร่วมโครงการไม่ น้อยกว่าร้อยละ ๖๐	สำนักงานปลัด สำนักงาน

**รายละเอียดโครงการพัฒนา
แผนพัฒนาท้องถิ่น (พ.ศ. ๒๕๖๑ - ๒๕๖๕)**

องค์การบริหารส่วนตำบลบ้านพระ อำเภอเมืองปราจีนบุรี จังหวัดปราจีนบุรี

- ก. ยุทธศาสตร์จังหวัดที่ ๕ พัฒนาเมืองมาอยู่สิ่งแวดล้อมและโลจิสติกส์
 ข. ยุทธศาสตร์การพัฒนาขององค์ปกครองส่วนท้องถิ่นในเขตจังหวัดที่ ๒ ส่งเสริมและสนับสนุนกิจกรรมด้านคุณภาพสิ่งแวดล้อม

(แบบ ผ.๑๒)

๒. ยุทธศาสตร์ด้านการบริหารจัดการและการอนุรักษ์ทรัพยากรธรรมชาติและสิ่งแวดล้อม

๒.๑ แผนงานบริหารงานทั่วไป

ที่	โครงการ	วัตถุประสงค์	เป้าหมาย (ผลผลิตของโครงการ)	งบประมาณ					ตัวชี้วัด (KPI)	ผลที่คาดว่าจะได้รับ	หน่วยงาน รับผิดชอบหลัก	
				๒๕๖๑ (บาท)	๒๕๖๒ (บาท)	๒๕๖๓ (บาท)	๒๕๖๔ (บาท)	๒๕๖๕ (บาท)				
๕	โครงการบำรุงรักษา ทรัพยากรธรรมชาติและ สิ่งแวดล้อม	เพื่อเป็นการอนุรักษ์ พันธุกรรมพืช เนื่องจากพระราชดำริ สมเด็จพระเทพ รัตนวราหะ	การอนุรักษ์พันธุกรรม พืช เนื่องจาก พระราชดำริสมเด็จพระ เทพรัตนวราหะ	-	๒๐,๐๐๐	๒๐,๐๐๐	๒๐,๐๐๐	๒๐,๐๐๐	๒๐,๐๐๐	ร้อยละความ พึงพอใจของผู้ ร่วมโครงการไม่ น้อยกว่าร้อยละ ๖๐	สามารถอนุรักษ์ พันธุกรรมพืช	สำนักงานปลัด
รวม ๕ โครงการ				๒๖๐,๐๐๐	๓๐๐,๐๐๐	๓๐๐,๐๐๐	๓๐๐,๐๐๐	๓๐๐,๐๐๐	๓๐๐,๐๐๐			

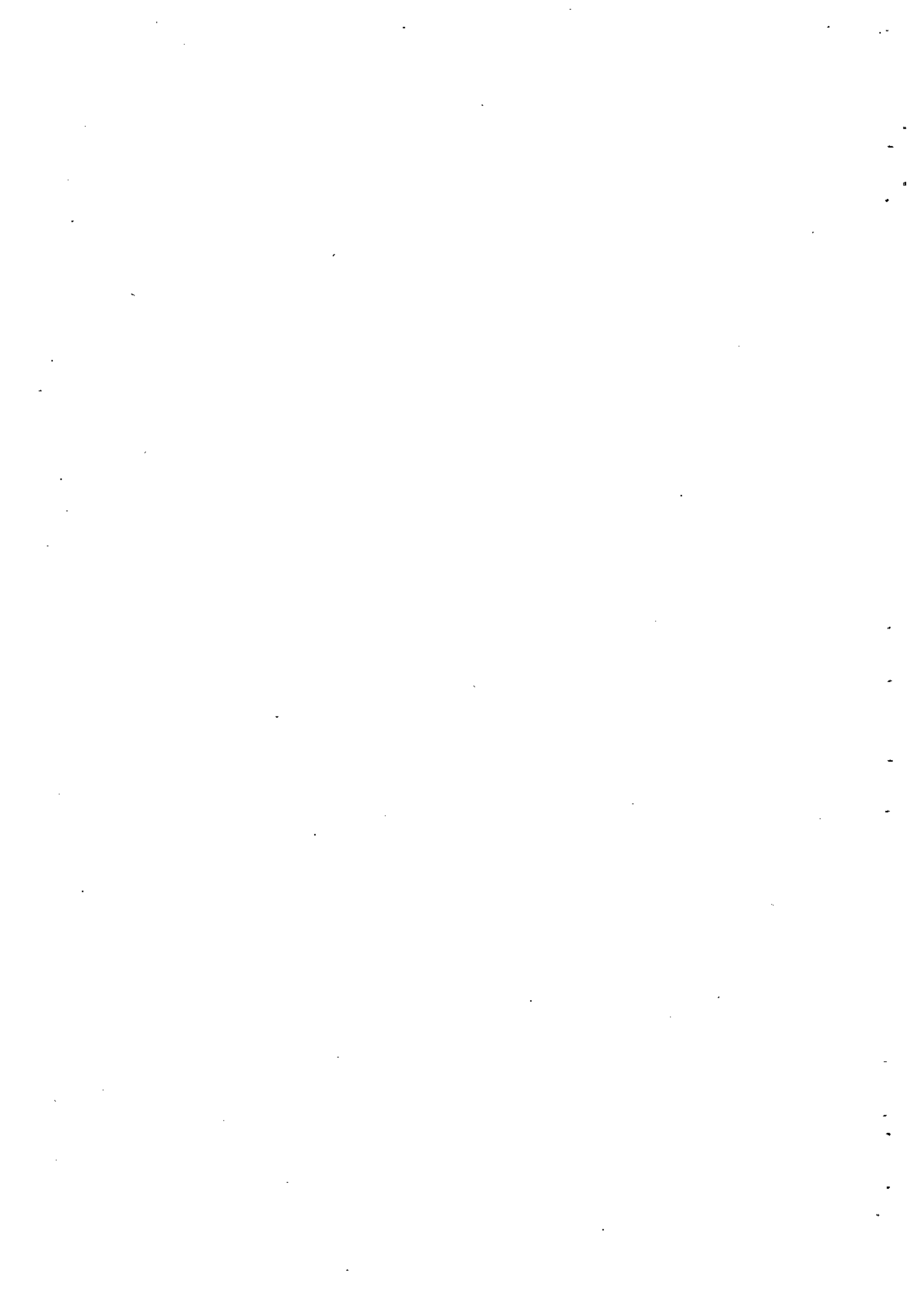

รายละเอียดโครงการพัฒนา

แผนพัฒนาท้องถิ่น (พ.ศ.๒๕๖๑ - ๒๕๖๕)

องค์การบริหารส่วนตำบลบ้านพระ อำเภอเมืองปราจีนบุรี จังหวัดปราจีนบุรี

- ก. ยุทธศาสตร์จังหวัดที่ ๔ พัฒนาเมืองน่าอยู่สิ่งแวดล้อมและโลจิสติกส์ (แบบ พ.๐๒)
- ข. ยุทธศาสตร์การพัฒนาขององค์ปกครองส่วนท้องถิ่นในเขตจังหวัดที่ ๒ ส่งเสริมและสนับสนุนกิจกรรมด้านคุณภาพสิ่งแวดล้อม

๒. ยุทธศาสตร์ด้านการบริหารจัดการและการอนุรักษ์ทรัพยากรธรรมชาติและสิ่งแวดล้อม

๒.๒ แผนงานการเกษตร

ที่	โครงการ	วัตถุประสงค์	เป้าหมาย (ผลผลิตของโครงการ)	งบประมาณ					ตัวชี้วัด (KPI)	ผลที่คาดว่าจะได้รับ	หน่วยงาน รับผิดชอบหลัก
				๒๕๖๑ (บาท)	๒๕๖๒ (บาท)	๒๕๖๓ (บาท)	๒๕๖๔ (บาท)	๒๕๖๕ (บาท)			
๑	โครงการร่วมใจร่วมใจอนุรักษ์สิ่งแวดล้อม	เพื่อส่งเสริมให้เด็กและเยาวชนมีจิตสำนึกในการจัดการด้านอนุรักษ์ทรัพยากรธรรมชาติและสิ่งแวดล้อม	จัดฝึกอบรมให้ความรู้กับเด็กและเยาวชนด้านการจัดการด้านอนุรักษ์ทรัพยากรธรรมชาติและสิ่งแวดล้อม จำนวน ๖๐ คน	๓๐,๐๐๐	๓๐,๐๐๐	๓๐,๐๐๐	๓๐,๐๐๐	๓๐,๐๐๐	ร้อยละความพึงพอใจของผู้เข้าร่วมโครงการ	ผู้เข้าร่วมโครงการมีความรู้ความเข้าใจในเรื่องของการจัดการทรัพยากรธรรมชาติและสิ่งแวดล้อม	สำนักงานปศุสัตว์

**รายละเอียดโครงการพัฒนา
แผนพัฒนาท้องถิ่น (พ.ศ.๒๕๖๑ - ๒๕๖๕)
องค์การบริหารส่วนตำบลบ้านพระ อำเภอเมืองปราจีนบุรี จังหวัดปราจีนบุรี**

- ก. ยุทธศาสตร์จังหวัดที่ ๕ พัฒนาเมืองน่าอยู่สิ่งแวดล้อมและเลิศวิถี
- ข. ยุทธศาสตร์การพัฒนาขององค์ปกครองส่วนท้องถิ่นในเขตจังหวัดที่ ๒ ส่งเสริมและสนับสนุนกิจกรรมด้านคุณภาพสิ่งแวดล้อม

(แบบ ผ.๐๒)

๒. ยุทธศาสตร์ด้านการบริหารจัดการและการอนุรักษ์ทรัพยากรธรรมชาติและสิ่งแวดล้อม

๒.๒ แผนงานการเกษตร

ที่	โครงการ	วัตถุประสงค์	เป้าหมาย (ผลผลิตของโครงการ)	งบประมาณ					ตัวชี้วัด (KPI)	ผลที่คาดว่าจะได้รับ	หน่วยงาน รับผิดชอบหลัก
				๒๕๖๑ (บาท)	๒๕๖๒ (บาท)	๒๕๖๓ (บาท)	๒๕๖๔ (บาท)	๒๕๖๕ (บาท)			
๒	โครงการอบรมเข้าค่ายปลูก จิตสำนึกอนุรักษ์ธรรมชาติและ สิ่งแวดล้อมแก่เด็กและเยาวชน ตำบลบ้านพระ	เพื่อส่งเสริมปลูก จิตสำนึกให้กับเด็กและ เยาวชนอนุรักษ์ ทรัพยากรธรรมชาติและ สิ่งแวดล้อม	จัดฝึกอบรมค่ายเด็ก และเยาวชน ส่งเสริม ความรู้ด้านการอนุรักษ์ สิ่งแวดล้อมจำนวน ๖๐ คน	๑๐๐,๐๐๐	๑๐๐,๐๐๐	๑๐๐,๐๐๐	๑๐๐,๐๐๐	๑๐๐,๐๐๐	ร้อยละความพึง พอใจของ ผู้เข้าร่วม โครงการ	ผู้เข้าร่วมโครงการมี ความรู้ความเข้าใจ และเกิดความห่วง แพนในการอนุรักษ์ ทรัพยากรธรรมชาติ	สำนักงานปศุ สัตว์
รวม ๒ โครงการ				๑๓๐,๐๐๐	๑๓๐,๐๐๐	๑๓๐,๐๐๐	๑๓๐,๐๐๐	๑๓๐,๐๐๐			

รายละเอียดโครงการพัฒนา
แผนพัฒนาท้องถิ่น (พ.ศ.๒๕๖๑ - ๒๕๖๕)

องค์การบริหารส่วนตำบลบ้านพระ อำเภอเมืองปราจีนบุรี จังหวัดปราจีนบุรี

- ก. ยุทธศาสตร์จังหวัดที่ ๕ พัฒนาเมืองนำอยู่สิ่งแวดล้อมและโลจิสติกส์ (แบบ ผ.๐๒)
- ข. ยุทธศาสตร์การพัฒนาขององค์ปกครองส่วนท้องถิ่นในเขตจังหวัดที่ ๒ ส่งเสริมและสนับสนุนกิจกรรมด้านคุณภาพสิ่งแวดล้อม

๒. ยุทธศาสตร์ด้านการบริหารจัดการและการอนุรักษ์ทรัพยากรธรรมชาติและสิ่งแวดล้อม
๒.๓ แผนงานสร้างความเข้มแข็งของชุมชน

ที่	โครงการ	วัตถุประสงค์	เป้าหมาย (ผลผลิตของโครงการ)	งบประมาณ					ตัวชี้วัด (KPI)	ผลที่คาดว่าจะได้รับ	หน่วยงาน รับผิดชอบหลัก
				๒๕๖๑ (บาท)	๒๕๖๒ (บาท)	๒๕๖๓ (บาท)	๒๕๖๔ (บาท)	๒๕๖๕ (บาท)			
๑	โครงการพัฒนาบ้านเมืองนำอยู่ ชุมชนนำอยู่	เพื่อส่งเสริมสนับสนุน ให้ทุกหมู่บ้านในพื้นที่ ตำบลบ้านพระมีภูมิ ทัศน์ที่สวยงาม	สนับสนุนเงินค่าใช้จ่าย โครงการพัฒนา บ้านเมืองนำอยู่ให้กับ หมู่บ้าน/ชุมชน จำนวน ๑๙ หมู่บ้าน	๒๗๐,๐๐๐	๒๗๐,๐๐๐	๒๗๐,๐๐๐	๒๗๐,๐๐๐	๒๗๐,๐๐๐	ร้อยละของ ความสำเร็จ	ท้องถิ่นในตำบลมี สภาพภูมิทัศน์ที่ ดีและสวยงาม	สำนักปลัด (อุดหนุน คณะกรรมการ พัฒนาหมู่บ้าน ทั้ง ๑๙ หมู่)
๒	โครงการองค์กรปกครองส่วน ท้องถิ่นต้นแบบจัดการน้ำตาม ปรัชญา ของเศรษฐกิจพอเพียง (ธนาคารน้ำใต้ดิน)	เพื่อจัดทำธนาคาร น้ำใต้ดินระบบเปิด ซึ่ง สามารถเก็บกักน้ำใต้ ดินของชุมชน/หมู่บ้าน จำนวน ๑๙ หมู่บ้าน	การจัดทำธนาคาร น้ำใต้ดินระบบเปิด ขนาด ๑.๕ x ๑.๕ x ๑.๕ เมตร หมู่บ้าน/ ชุมชนหมู่บ้านละ ๑ บ่อ ๑ ละ ๓,๐๐๐.- บาท จำนวน ๑๙ หมู่บ้าน	-	๕๗,๐๐๐	๕๗,๐๐๐	๕๗,๐๐๐	๕๗,๐๐๐	ร้อยละความ พึงพอใจของผู้ ร่วมโครงการไม่ น้อยกว่าร้อยละ ๖๐	สามารถเก็บกักน้ำ ใต้ดินชุมชน/หมู่บ้าน เพื่อป้องกันปัญหา น้ำท่วมขัง และภัยแล้ง	สำนักปลัด
รวม ๒ โครงการ				๒๗๐,๐๐๐	๓๒๗,๐๐๐	๓๒๗,๐๐๐	๓๒๗,๐๐๐	๓๒๗,๐๐๐			

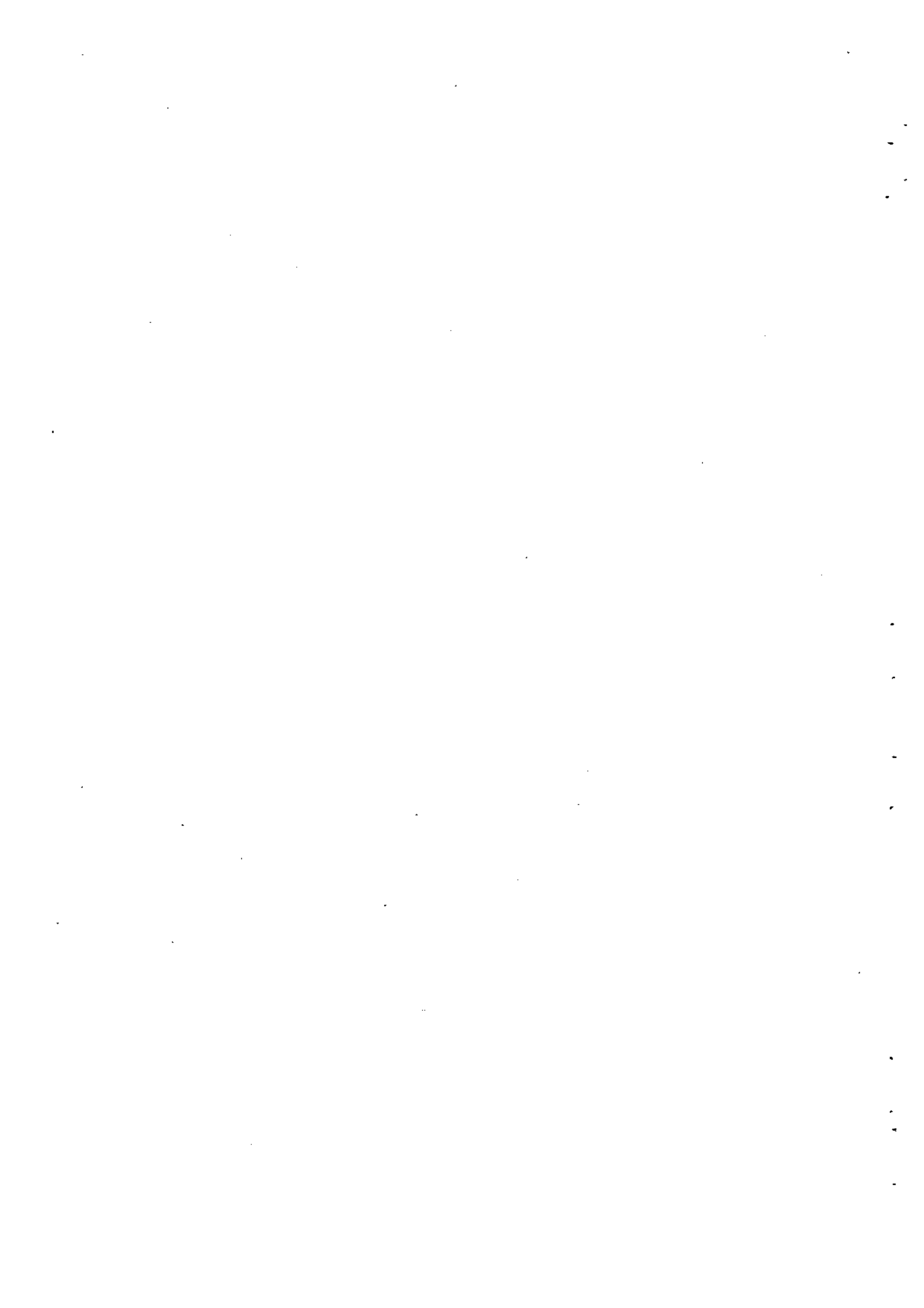

รายละเอียดโครงการพัฒนา
แผนพัฒนาท้องถิ่น (พ.ศ. ๒๕๖๑ - ๒๕๖๕)

องค์การบริหารส่วนตำบลบ้านพระ อำเภอเมืองปราจีนบุรี จังหวัดปราจีนบุรี

ก. ยุทธศาสตร์จังหวัดที่ ๕ พัฒนาเมืองมาอยู่สิ่งแวดล้อมและโลจิสติกส์ (แบบ ผ.๑๒)

ข. ยุทธศาสตร์การพัฒนาขององค์กรท้องถิ่นในเขตจังหวัดที่ ๒ ส่งเสริมและสนับสนุนกิจกรรมด้านคุณภาพสิ่งแวดล้อม

๒. ยุทธศาสตร์ด้านการบริหารจัดการและการอนุรักษ์ทรัพยากรธรรมชาติ และสิ่งแวดล้อม
๒.๔ แผนงานเกษตรและชุมชน

ที่	โครงการ	วัตถุประสงค์	เป้าหมาย (ผลผลิตของโครงการ)	งบประมาณ					ตัวชี้วัด (KPI)	ผลที่คาดว่าจะได้รับ	หน่วยงาน รับผิดชอบหลัก
				๒๕๖๑ (บาท)	๒๕๖๒ (บาท)	๒๕๖๓ (บาท)	๒๕๖๔ (บาท)	๒๕๖๕ (บาท)			
๑	โครงการดำเนินงานด้านการบริหารจัดการขยะมูลฝอยและสิ่งปฏิกูลรวม	๑. เพื่อบริหารจัดการขยะมูลฝอยและสิ่งปฏิกูลรวมในตำบลบ้านพระ๒. เพื่อสนับสนุนงบประมาณในการกำจัดขยะมูลฝอยและสิ่งปฏิกูลรวมให้กับศูนย์กำจัดขยะมูลฝอยเทศบาลเมืองปราจีนบุรี	๑. จัดทรวัดดูแลอุปกรณ์ในการจัดการขยะมูลฝอยในตำบลบ้านพระ เช่นจัดหาลังรองรับขยะ ฯลฯ๒. สนับสนุนเงินค่าใช้จ่ายในการจัดการขยะมูลฝอยในระบบฝังกลบตามหลักสุขาภิบาลปราจีนบุรี	๘๐๐,๐๐๐	๘๐๐,๐๐๐	๘๐๐,๐๐๐	๘๐๐,๐๐๐	๘๐๐,๐๐๐	ร้อยละ ความสำเร็จของ งาน	๑. ประชาชนใน ตำบลบ้านพระ ได้รับ การบริหารจัดการ ขยะมูลฝอยและสิ่ง ปฏิกูลรวมมีคุณภาพ ๒. มีสถานที่ เหมาะสมในการ กำจัดขยะมูลฝอย และสิ่งปฏิกูลรวมใน ตำบลบ้านพระ	กองช่าง
รวม ๑ โครงการ				๘๐๐,๐๐๐	๘๐๐,๐๐๐	๘๐๐,๐๐๐	๘๐๐,๐๐๐	๘๐๐,๐๐๐			

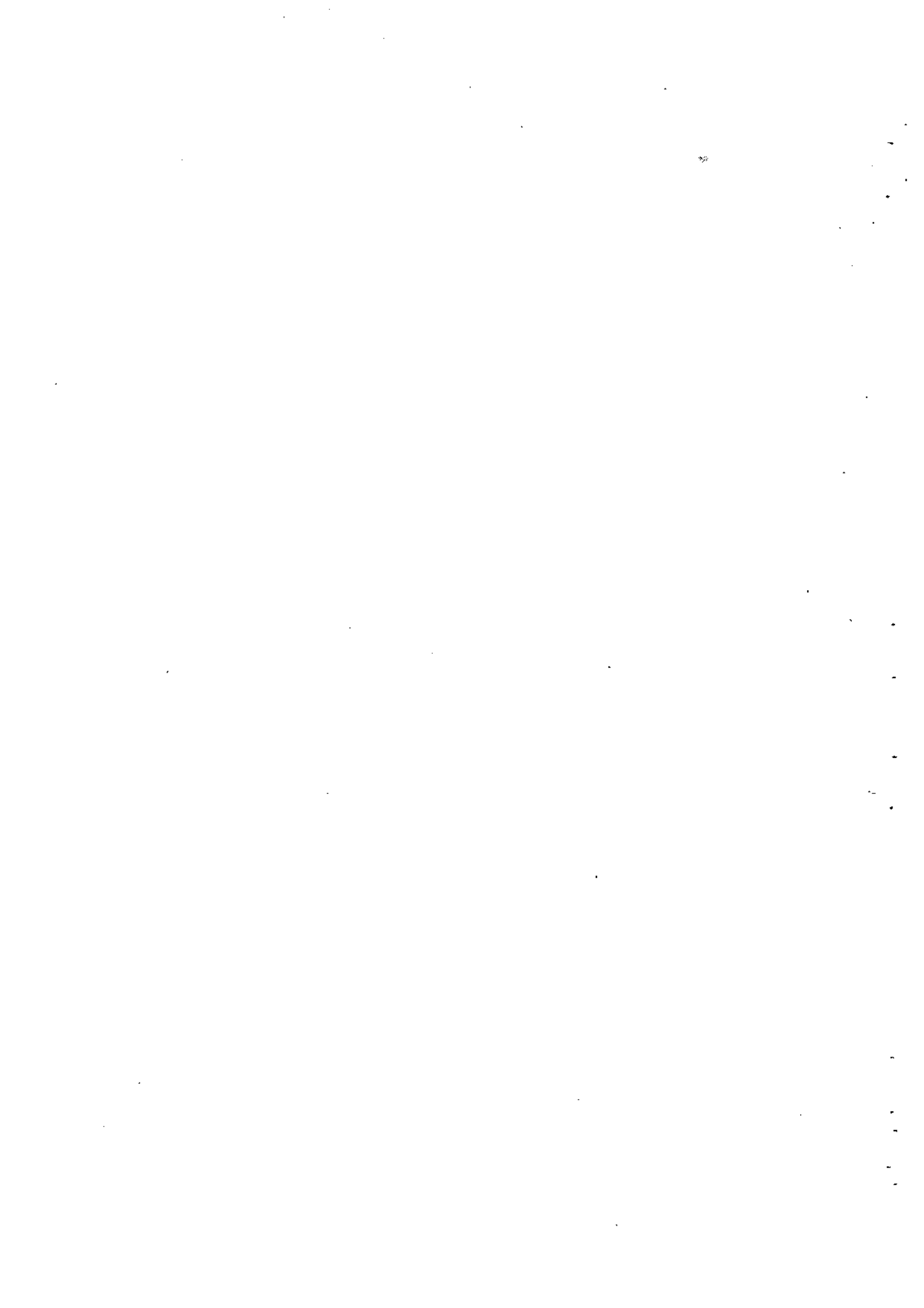

**รายละเอียดโครงการพัฒนา
แผนพัฒนาท้องถิ่น (พ.ศ.๒๕๖๑ - ๒๕๖๕)
องค์การบริหารส่วนตำบลบ้านพระ อำเภอเมืองปราจีนบุรี จังหวัดปราจีนบุรี**

ก. ยุทธศาสตร์จังหวัดที่ ๒ พัฒนาด้านการค้าและอุตสาหกรรม
ข. ยุทธศาสตร์การพัฒนาขององค์กรปกครองส่วนท้องถิ่นในเขตจังหวัดที่ ๓ ส่งเสริมเศรษฐกิจและการท่องเที่ยวชุมชน
(แบบ ผ.๐๒)

**๓. ยุทธศาสตร์ด้านเศรษฐกิจ
๓.๑ แผนงานสร้างความเข้มแข็งของชุมชน**

ที่	โครงการ	วัตถุประสงค์	เป้าหมาย (ผลผลิตของโครงการ)	งบประมาณ					ตัวชี้วัด (KPI)	ผลที่คาดว่าจะได้รับ	หน่วยงาน รับผิดชอบ หลัก
				๒๕๖๑ (บาท)	๒๕๖๒ (บาท)	๒๕๖๓ (บาท)	๒๕๖๔ (บาท)	๒๕๖๕ (บาท)			
๑	โครงการฝึกอบรมให้ความรู้ด้านอาชีพแก่เด็กและเยาวชนตำบลบ้านพระ	๑. เพื่อยกระดับความสามารถส่งเสริมให้เด็กและเยาวชน มีอาชีพ พัฒนาสิ่งใหม่ ๆ ๒. เพื่อเพิ่มรายได้ให้กับตนเองและครอบครัว	จัดฝึกอบรมส่งเสริมการประกอบอาชีพให้กับเด็กและเยาวชน ในตำบลจำนวน ๖๐ คน	๓๐,๐๐๐	๓๐,๐๐๐	๓๐,๐๐๐	๓๐,๐๐๐	๓๐,๐๐๐	ร้อยละความพึงพอใจของผู้เข้าร่วมโครงการ	ผู้เข้าร่วมโครงการมีความคิดริเริ่ม หรือมีช่องทางทางการประกอบอาชีพเพื่อเพิ่มรายได้ให้กับตนเองและครอบครัว	สำนักปลัด
รวม ๑ โครงการ				๓๐,๐๐๐	๓๐,๐๐๐	๓๐,๐๐๐	๓๐,๐๐๐	๓๐,๐๐๐			

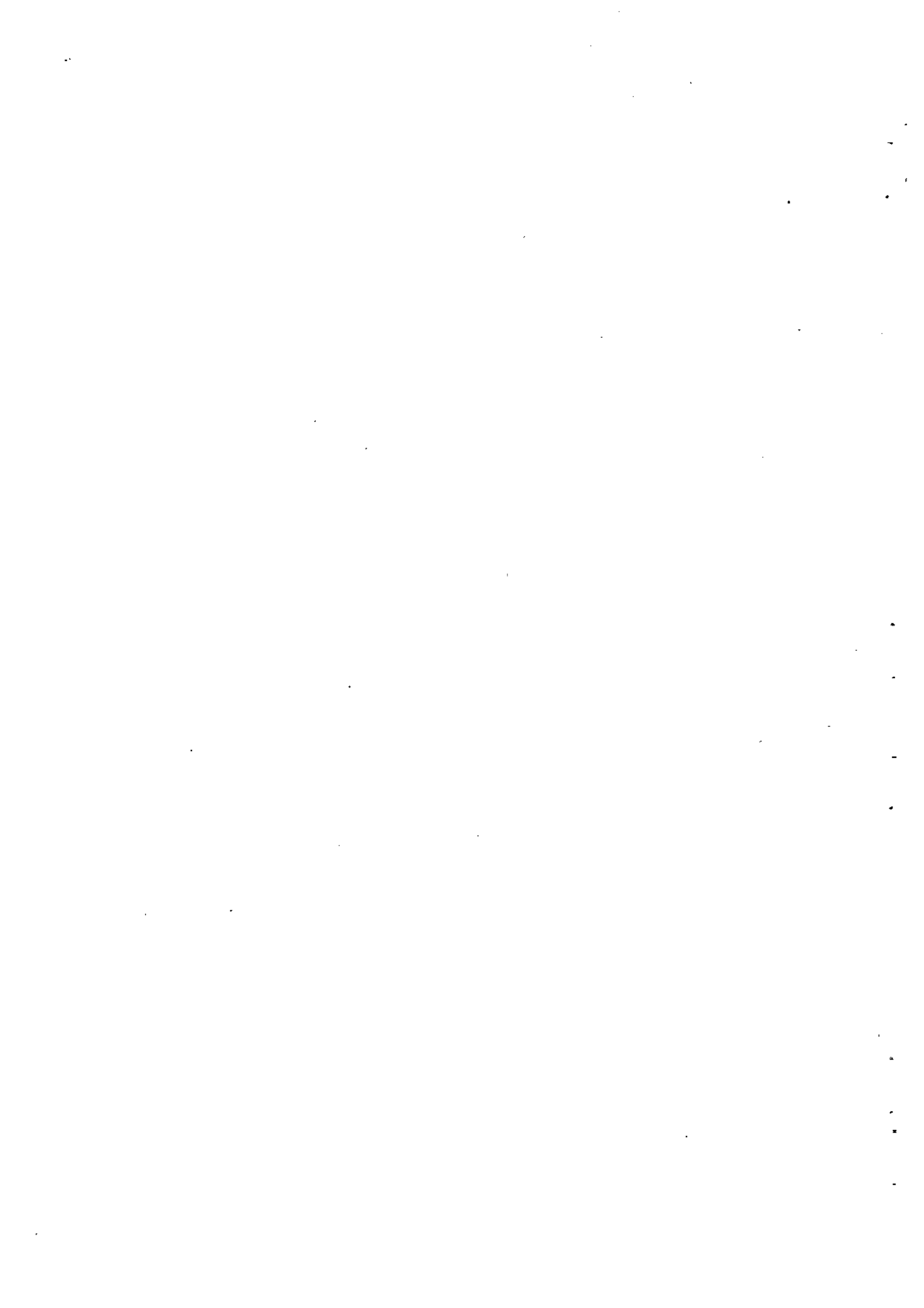

รายละเอียดโครงการพัฒนา

แผนพัฒนาท้องถิ่น (พ.ศ.๒๕๖๑ - ๒๕๖๕)

องค์การบริหารส่วนตำบลบ้านพระ อำเภอเมืองปราจีนบุรี จังหวัดปราจีนบุรี

ก. ยุทธศาสตร์จังหวัดที่ ๒ พัฒนาด้านการค้าและอุตสาหกรรม

ข. ยุทธศาสตร์การพัฒนาขององค์การปกครองส่วนท้องถิ่นในเขตจังหวัดที่ ๓ ส่งเสริมเศรษฐกิจและการท่องเที่ยวชุมชน

๓. ยุทธศาสตร์ด้านเศรษฐกิจ

๓.๒ แผนงานการเกษตร

(แบบ ผ.๑๒)

ที่	โครงการ	วัตถุประสงค์	เป้าหมาย (ผลผลิตของโครงการ)	งบประมาณ					ตัวชี้วัด (KPI)	ผลที่คาดว่าจะ ได้รับ	หน่วยงาน รับผิดชอบหลัก
				๒๕๖๑ (บาท)	๒๕๖๒ (บาท)	๒๕๖๓ (บาท)	๒๕๖๔ (บาท)	๒๕๖๕ (บาท)			
๑	โครงการส่งเสริมสนับสนุน อบรมให้ความรู้เกษตรกรแบบ ผสมผสานตามแนวทาง เศรษฐกิจพอเพียง	เพื่อส่งเสริมการ รวมกลุ่มเกษตรกร แบบผสมผสาน	จัดกิจกรรมส่งเสริม ความรู้ อบรมให้กับ กลุ่มเกษตรกรแบบ ผสมผสานโดยยึดหลัก เศรษฐกิจพอเพียง จำนวน ๖๐ คน	๕๐,๐๐๐	๕๐,๐๐๐	๕๐,๐๐๐	๕๐,๐๐๐	๕๐,๐๐๐	ร้อยละความพึง พอใจของ ผู้เข้าร่วม โครงการ	เกษตรกรมีความรู้ ความเข้าใจในหลัก เศรษฐกิจพอเพียง ตามแนว พระราชดำริฯและ นำมาใช้ในชีวิต ประจำวัน/และ เป็นแหล่ง เรียนรู้ ในตำบล	สำนักปลัด ศูนย์ ถ่ายทอด เทคโนโลยีเกษตร ตำบลบ้านพระ

รายละเอียดโครงการพัฒนา

แผนพัฒนาท้องถิ่น (พ.ศ.๒๕๖๑ - ๒๕๖๕)

องค์การบริหารส่วนตำบลบ้านพระ อำเภอเมืองปราจีนบุรี จังหวัดปราจีนบุรี

ก. ยุทธศาสตร์จังหวัดที่ ๒ พัฒนาด้านการค้าและอุตสาหกรรม

ข. ยุทธศาสตร์การพัฒนาขององค์กรปกครองส่วนท้องถิ่นในเขตจังหวัดที่ ๓ ส่งเสริมเศรษฐกิจและการท่องเที่ยวชุมชน

๓. ยุทธศาสตร์ด้านเศรษฐกิจ

๓.๒ แผนงานกาชาด

(แบบ ผ.๐๒)

ที่	โครงการ	วัตถุประสงค์	เป้าหมาย (ผลผลิตของโครงการ)	งบประมาณ					ตัวชี้วัด (KPI)	ผลที่คาดว่าจะ ได้รับ	หน่วยงาน รับผิดชอบหลัก
				๒๕๖๑ (บาท)	๒๕๖๒ (บาท)	๒๕๖๓ (บาท)	๒๕๖๔ (บาท)	๒๕๖๕ (บาท)			
๒	โครงการอบรมส่งเสริมความรู้ การผลิตปุ๋ยอินทรีย์ ปุ๋ยชีวภาพ และการปรับปรุงคุณภาพดิน	เพื่อส่งเสริมการผลิต ปุ๋ยอินทรีย์หรือปุ๋ย ชีวภาพ	๑. จัดทำวัสดุผลิตปุ๋ย อินทรีย์ ปุ๋ยชีวภาพ ดินมาร์ลเพื่อปรับปรุง ดิน๒. จัดฝึกอบรมให้ ความรู้ ให้กับกลุ่ม เกษตรกรจำนวน ๕๐ คน	๕๐,๐๐๐	๕๐,๐๐๐	๕๐,๐๐๐	๕๐,๐๐๐	๕๐,๐๐๐	ร้อยละของ พอใจของ ผู้เข้าร่วม โครงการ	๑. มีการปรับปรุง/ บำรุงดินเพื่อเพิ่ม ผลผลิตทาง การเกษตร๒. ทำให้ เกษตรกรมีรายได้ เพิ่มขึ้น ลดการใช้ สารเคมี	สำนักปลัด อบต. ถ่ายทอด เทคโนโลยีเกษตร ตำบลบ้านพระ

รายละเอียดโครงการพัฒนา

แผนพัฒนาท้องถิ่น (พ.ศ.๒๕๖๑ - ๒๕๖๕)

องค์การบริหารส่วนตำบลบ้านพระ อำเภอเมืองปราจีนบุรี จังหวัดปราจีนบุรี

ก. ยุทธศาสตร์จังหวัดที่ ๒ พัฒนาด้านการค้าและอุตสาหกรรม

ข. ยุทธศาสตร์การพัฒนาขององค์กรปกครองส่วนท้องถิ่นในเขตจังหวัดที่ ๓ ส่งเสริมเศรษฐกิจและการท่องเที่ยวชุมชน

๓. ยุทธศาสตร์ด้านเศรษฐกิจ

๓.๒ แผนงานการเกษตร

(แบบ ผ.๐๒)

ที่	โครงการ	วัตถุประสงค์	เป้าหมาย (ผลผลิตของโครงการ)	งบประมาณ					ตัวชี้วัด (KPI)	ผลที่คาดว่าจะ ได้รับ	หน่วยงาน รับผิดชอบหลัก
				๒๕๖๑ (บาท)	๒๕๖๒ (บาท)	๒๕๖๓ (บาท)	๒๕๖๔ (บาท)	๒๕๖๕ (บาท)			
๓	โครงการจัดงานวันผลไม้และ ไม่พันธุ์ดีตำบลบ้านพระ	๑. เพื่อเผยแพร่ ประชาสัมพันธ์และ จำหน่ายผลไม้และ พันธุ์ไม้ของตำบล บ้านพระ๒. เพื่อ ส่งเสริมการท่องเที่ยว เพิ่มเครือข่ายด้าน ท่องเที่ยวตามฤดูกาล เก็บเกี่ยวผลผลิตทาง การเกษตร๓. เพื่อ เพิ่มช่องทางการจัด จำหน่ายผลไม้ของ เกษตรกร	จัดงานวันผลไม้และ ไม่พันธุ์ดี คุณภาพดี ของตำบลบ้านพระ จำนวน ๑ ครั้ง	๒๐๐,๐๐๐	๒๐๐,๐๐๐	๒๐๐,๐๐๐	๒๐๐,๐๐๐	๒๐๐,๐๐๐	ร้อยละความพึง พอใจของ ผู้เข้าร่วม โครงการ	๑. ผลิตผลทาง การเกษตรของ ตำบลบ้านพระ เป็นที่รู้จัก๒. เกษตรกรมีช่องทาง ในการจำหน่าย ผลผลิตทาง การเกษตร๓. เกษตรกรมีรายได้ เพิ่ม๔. มีเครือข่าย ด้านการท่องเที่ยว ตามฤดูกาล	สำนักงาน รับผิดชอบหลัก

รายละเอียดโครงการพัฒนา

แผนพัฒนาท้องถิ่น (พ.ศ.๒๕๖๑ - ๒๕๖๕)

องค์การบริหารส่วนตำบลบ้านพระ อำเภอเมืองปราจีนบุรี จังหวัดปราจีนบุรี

(แบบ ผ.๐๒)

ก. ยุทธศาสตร์จังหวัดที่ ๒ พัฒนาด้านการค้าและอุตสาหกรรม

ข. ยุทธศาสตร์การพัฒนาขององค์กรปกครองส่วนท้องถิ่นในเขตจังหวัดที่ ๓ ส่งเสริมเศรษฐกิจและการท่องเที่ยวชุมชน

๓. ยุทธศาสตร์ด้านเศรษฐกิจ

๓.๒ แผนงานการเกษตร

ที่	โครงการ	วัตถุประสงค์	เป้าหมาย (ผลผลิตของโครงการ)	งบประมาณ					ตัวชี้วัด (KPI)	ผลที่คาดว่าจะ ได้รับ	หน่วยงาน รับผิดชอบหลัก
				๒๕๖๑ (บาท)	๒๕๖๒ (บาท)	๒๕๖๓ (บาท)	๒๕๖๔ (บาท)	๒๕๖๕ (บาท)			
๔	โครงการส่งเสริมศูนย์บริการ และถ่ายทอด เทคโนโลยีการเกษตรประจำ ตำบลบ้านพระ	เพื่อเป็นศูนย์กลาง การเรียนรู้และ ข่าวสารด้าน เทคโนโลยีการเกษตร	สนับสนุนงบประมาณ ตามโครงการของ ศูนย์บริการและ ถ่ายทอดเทคโนโลยี เกษตรประจำตำบล บ้านพระ	๒๐,๐๐๐	๒๐,๐๐๐	๒๐,๐๐๐	๒๐,๐๐๐	๒๐,๐๐๐	ร้อยละ ความสำเร็จของ งาน	กลุ่มเกษตรกรใน พื้นที่ตำบลบ้าน พระ มีศูนย์กลาง ในการติดต่อข้อมูล ข่าวสารและ ความรู้ด้าน การเกษตร ที่มี	สำนักปลัด

รายละเอียดโครงการพัฒนา

แผนพัฒนาท้องถิ่น (พ.ศ.๒๕๖๑ - ๒๕๖๕)

องค์การบริหารส่วนตำบลบ้านพระ อำเภอเมืองปราจีนบุรี จังหวัดปราจีนบุรี

ก. ยุทธศาสตร์จังหวัดที่ ๒ พัฒนาด้านการค้าและอุตสาหกรรม

ข. ยุทธศาสตร์การพัฒนาขององค์กรปกครองส่วนท้องถิ่นในเขตจังหวัดที่ ๓ ส่งเสริมเศรษฐกิจและการท่องเที่ยวชุมชน

๓. ยุทธศาสตร์ด้านเศรษฐกิจ

๓.๒ แผนงานงานการเกษตร

(แบบ ผ.๐๒)

ที่	โครงการ	วัตถุประสงค์	เป้าหมาย (ผลผลิตของโครงการ)	งบประมาณ					ตัวชี้วัด (KPI)	ผลที่คาดว่าจะ ได้รับ	หน่วยงาน รับผิดชอบหลัก
				๒๕๖๑ (บาท)	๒๕๖๒ (บาท)	๒๕๖๓ (บาท)	๒๕๖๔ (บาท)	๒๕๖๕ (บาท)			
๕	โครงการฝึกอบรมพัฒนา ส่งเสริมการผลิต ผลิตภัณฑ์ OTOP ในตำบลบ้านพระ	เพื่อนำผลผลิตที่มีอยู่ ในหมู่บ้านมาแปรรูป เพิ่มมูลค่าสินค้า การเกษตรและเกิด รายได้เสริมกับ ครอบครัว	จัดอบรมส่งเสริมการ ฝึกอบรมแปรรูป ผลิตภัณฑ์ทางการเกษตร ในตำบลให้กับกลุ่ม สตรี กลุ่มอาชีพ เกษตรกร และ ประชาชนจำนวน ๕๐ คน	๕๐,๐๐๐	๕๐,๐๐๐	๕๐,๐๐๐	๕๐,๐๐๐	๕๐,๐๐๐	ร้อยละความพึง พอใจของ ผู้เข้าร่วม โครงการ	เพื่อเป็นต้นแบบ และแนวทางการ การประกอบอาชีพ ให้กับเกษตรกร และทำให้ เกษตรกรมีรายได้ เพิ่มขึ้น	สำนักปลัด

รายละเอียดโครงการพัฒนา

แผนพัฒนาท้องถิ่น (พ.ศ.๒๕๖๑ - ๒๕๖๕)

องค์การบริหารส่วนตำบลบ้านพระ อำเภอเมืองปราจีนบุรี จังหวัดปราจีนบุรี

(แบบ ผ.๐๒)

ก. ยุทธศาสตร์จังหวัดที่ ๒ พัฒนาด้านการค้าและอุตสาหกรรม

ข. ยุทธศาสตร์การพัฒนาขององค์กรปกครองส่วนท้องถิ่นในเขตจังหวัดที่ ๓ ส่งเสริมเศรษฐกิจและการท่องเที่ยวชุมชน

๓. ยุทธศาสตร์ด้านเศรษฐกิจ

๓.๒ แผนงานการเกษตร

ที่	โครงการ	วัตถุประสงค์	เป้าหมาย (ผลผลิตของโครงการ)	งบประมาณ					ตัวชี้วัด (KPI)	ผลที่คาดว่าจะ ได้รับ	หน่วยงาน รับผิดชอบหลัก
				๒๕๖๑ (บาท)	๒๕๖๒ (บาท)	๒๕๖๓ (บาท)	๒๕๖๔ (บาท)	๒๕๖๕ (บาท)			
๖	ค่าใช้จ่ายในการแทรกแซงราคา ผลไม้ และผลผลิตทางการ เกษตร	เพื่อช่วยเหลือ เกษตรกรสำหรับ แทรกแซงราคา ผลไม้และผลผลิต ทางการเกษตร ที่ ราคาตกต่ำ	สามารถช่วยเหลือ เกษตรกรจากราคา ผลไม้และผลผลิต ทางการเกษตร ที่ ราคาตกต่ำในพื้นที่ ตำบลบ้านพระ	-	๒๐๐,๐๐๐	๒๐๐,๐๐๐	๒๐๐,๐๐๐	๒๐๐,๐๐๐	ร้อยละความ พึงพอใจของ เกษตรกรไม่ น้อยกว่าร้อยละ ๖๐	สำนักปลัด	

รายละเอียดโครงการพัฒนา

แผนพัฒนาท้องถิ่น (พ.ศ. ๒๕๖๑ - ๒๕๖๕)

องค์การบริหารส่วนตำบลบ้านพระ อำเภอเมืองปราจีนบุรี จังหวัดปราจีนบุรี

ก. ยุทธศาสตร์จังหวัดที่ ๒ พัฒนาด้านการค้าและอุตสาหกรรม

ข. ยุทธศาสตร์การพัฒนาขององค์กรปกครองส่วนท้องถิ่นในเขตจังหวัดที่ ๓ ส่งเสริมเศรษฐกิจและการท่องเที่ยวชุมชน

๓. ยุทธศาสตร์ด้านเศรษฐกิจ

๓.๒ แผนงานการเกษตร

(แบบ ผ.๐๒)

ที่	โครงการ	วัตถุประสงค์	เป้าหมาย (ผลผลิตของโครงการ)	งบประมาณ					ตัวชี้วัด (KPI)	ผลที่คาดว่าจะ ได้รับ	หน่วยงาน รับผิดชอบหลัก
				๒๕๖๑ (บาท)	๒๕๖๒ (บาท)	๒๕๖๓ (บาท)	๒๕๖๔ (บาท)	๒๕๖๕ (บาท)			
๗	อุดหนุนโครงการก่อสร้างสถานีสูบน้ำด้วยไฟฟ้าพร้อมระบบส่งน้ำบางส่วนบริเวณของสถานีสูบน้ำตำบลบางบริบูรณ์	๑. เพื่อก่อสร้างสถานีสูบน้ำด้วยไฟฟ้าของสถานีสูบน้ำตำบลบางบริบูรณ์ แห่งใหม่ ๑ แห่งแก้ไขและบูรณะท่อบริเวณความเสียหายของฝายกั้นน้ำ ๓. เพื่อบำรุง รักษา ยืดอายุการใช้งานเครื่องสูบน้ำ ด้วยไฟฟ้าและซ่อมแซมวัสดุอุปกรณ์ของสถานีสูบน้ำตำบลบางบริบูรณ์ ให้สามารถใช้งานได้อย่างต่อเนื่อง	สามารถก่อสร้างสถานีสูบน้ำด้วยไฟฟ้าพร้อมระบบส่งน้ำบางบริบูรณ์ ขยายเขตระบบจำหน่าย ย้ายหม้อแปลงไฟฟ้า	-	๗๘๑,๓๘๕/-	-	-	-	-	๑. เกษตรกรกลุ่มผู้ใช้น้ำ มีน้ำใช้เพียงพอไม่น้อยกว่า ๑,๘๕๐ ไร่	สำนักปลัด (อุดหนุน องค์การบริหารส่วนตำบล พระราม)
รวม ๗ โครงการ				๓๗๐,๐๐๐	๑,๓๕๑,๓๘๕	๕๗๐,๐๐๐	๕๗๐,๐๐๐	๕๗๐,๐๐๐	๕๗๐,๐๐๐		

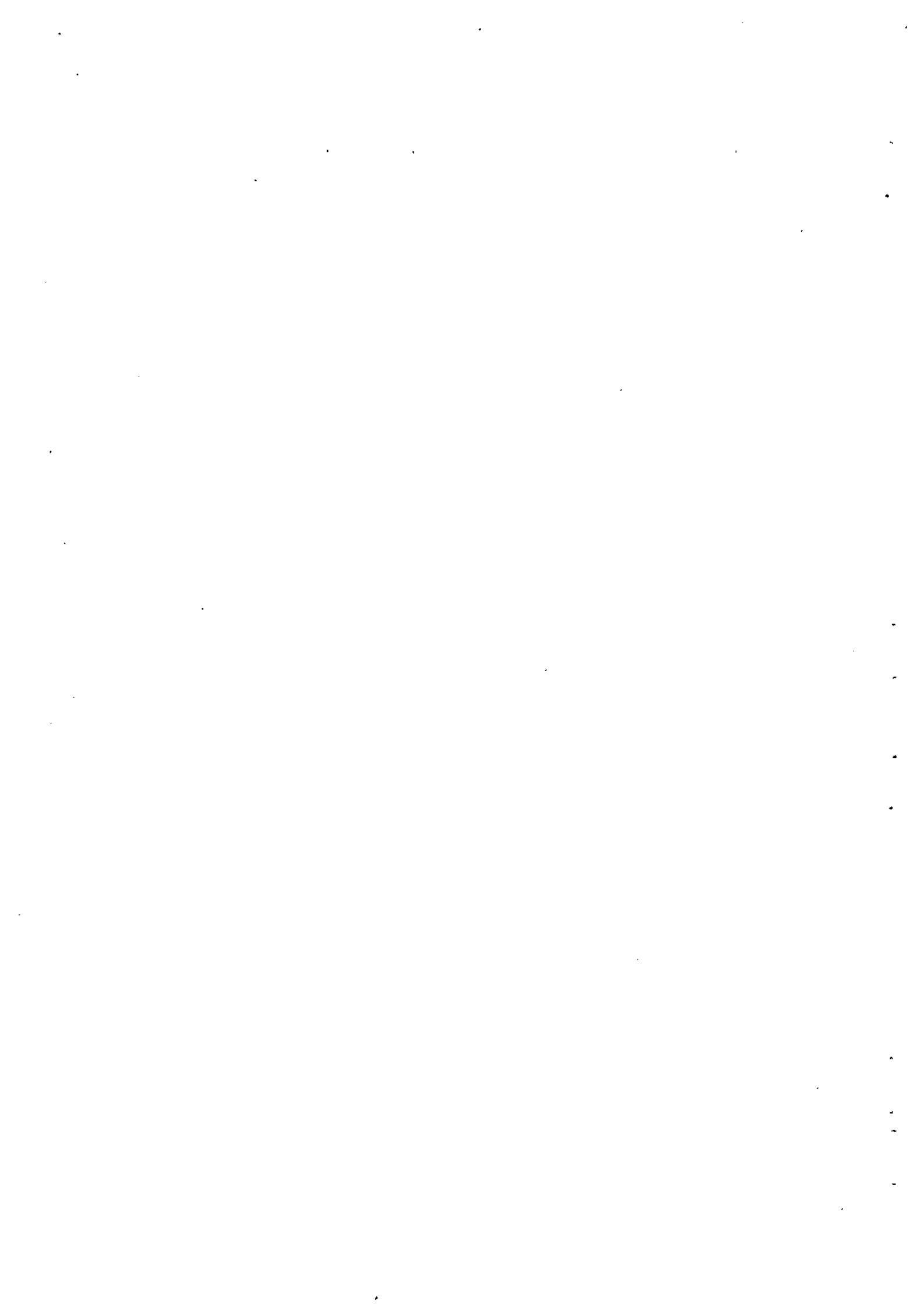

รายละเอียดโครงการพัฒนา

แผนพัฒนาท้องถิ่น (พ.ศ.๒๕๖๑ - ๒๕๖๕)

องค์การบริหารส่วนตำบลบ้านพระ อำเภอเมืองปราจีนบุรี จังหวัดปราจีนบุรี

ก. ยุทธศาสตร์จังหวัดที่ ๕ พัฒนาเมืองน่าอยู่สิ่งแวดล้อมและโลจิสติกส์ (แบบ พ.๑๒)

ข. ยุทธศาสตร์การพัฒนาขององค์กรปกครองส่วนท้องถิ่นในเขตจังหวัดที่ ๑ พัฒนาคูณภาพชีวิตคนทางสังคมและชุมชนให้เข้มแข็ง

๔. ยุทธศาสตร์พัฒนาด้านโครงสร้างพื้นฐาน

๔.๑ แผนงานถนนและชุมชน

ที่	โครงการ	วัตถุประสงค์	เป้าหมาย (รายละเอียดโครงการ)	งบประมาณ				ตัวชี้วัด (KPI)	ผลลัพธ์ที่คาดว่าจะได้รับ	หน่วยงาน รับผิดชอบ
				๒๕๖๑ (บาท)	๒๕๖๒ (บาท)	๒๕๖๓ (บาท)	๒๕๖๔ (บาท)			
๑	ก่อสร้างเสริมผิวจราจรคอนกรีตเสริมเหล็ก หมู่ที่ ๑ บ้านหาคทราย ซอย ๓ พร้อมวางท่อระบายน้ำ คลส. ขนาด dia ๐.๖๐x๑.๐๐ ม. ยาวรวม ๗๒ ม.พร้อมบ่อพักน้ำ สำเร็จรูป	เพื่อให้ประชาชนทั่วไปที่ใช้เส้นทางนี้สัญจรไปมา มีความปลอดภัยในชีวิตและทรัพย์สินมากขึ้น	ขนาดกว้าง ๖.๐๐ ม. ยาว ๕๕ ม. ทน ๐.๑๕ ม. หรือพื้นที่ผิวจราจรไม่น้อยกว่า ๒๕๘๖ ^๖ พร้อมวางท่อระบายน้ำ dia ๐.๖๐x๑.๐๐ ม. ยาวรวม ๗๒ ม.พร้อมบ่อพักน้ำสำเร็จรูป	-	-	-	-	ร้อยละความพึงพอใจของผู้ใช้เส้นทาง	ประชาชนทั่วไปได้ใช้ถนนสัญจรไปมาได้อย่างสะดวกและปลอดภัย	กองช่าง
๒	เสริมผิวจราจรแอสฟัลท์ติกคอนกรีต หมู่ที่ ๑ บ้านหาคทราย ซอย ๑, ๒, และ ๔	เพื่อให้ประชาชนทั่วไปที่ใช้เส้นทางนี้สัญจรไปมา มีความปลอดภัยในชีวิตและทรัพย์สินมากขึ้น	ซอย ๑ ขนาดกว้าง ๓.๕๐ ม. ยาว ๓๕๘ ม. ทน ๐.๑๕ ม. ซอย ๒ ขนาดกว้าง ๖.๐๐ ม. ยาว ๓๓ ม. ทน ๐.๑๕ ม. ซอย ๓ ขนาดกว้าง ๕.๐๐ ม. ยาว ๓๘ ม. ทน ๐.๑๕ ม. หรือพื้นที่ผิวจราจรรวมกันไม่น้อยกว่า ๑,๕๘๑ ^๖ ม ^๒	-	-	-	-	ร้อยละความพึงพอใจของผู้ใช้เส้นทาง	ประชาชนทั่วไปได้ใช้ถนนสัญจรไปมาได้อย่างสะดวกและปลอดภัย	กองช่าง

รายละเอียดโครงการพัฒนา
แผนพัฒนาท้องถิ่น (พ.ศ.๒๕๖๑ - ๒๕๖๕)
องค์การบริหารส่วนตำบลบ้านพระ อำเภอเมืองปราจีนบุรี จังหวัดปราจีนบุรี

- ก. ยุทธศาสตร์จังหวัดที่ ๕ พัฒนารองเมืองสู่สิ่งแวดล้อมและโลจิสติกส์
- ข. ยุทธศาสตร์การพัฒนาขององค์กรปกครองส่วนท้องถิ่นในเขตจังหวัดที่ ๑ พัฒนาคูณภาพชีวิตชุมชนทางสังคมและชุมชนให้เข้มแข็ง
- ๔. ยุทธศาสตร์การพัฒนาด้านโครงสร้างพื้นฐาน

(แบบ ผ.๐๒)

๔.๑ แผนงานและชุมชน

ที่	โครงการ	วัตถุประสงค์	เป้าหมาย (รายละเอียดโครงการ)	งบประมาณ				ตัวชี้วัด (KPI)	ผลลัพธ์ที่คาดว่าจะได้รับ	หน่วยงานรับผิดชอบ
				๒๕๖๑ (บาท)	๒๕๖๒ (บาท)	๒๕๖๓ (บาท)	๒๕๖๔ (บาท)			
๓	ก่อสร้างขยายไหล่ทางคอนกรีตเสริมเหล็ก หมู่ที่ ๑ บ้านหาคทราย ซอย ๑	เพื่อให้ประชาชนทั่วไปที่ใช้เส้นทางนี้สัญจรไปมามีความปลอดภัยในชีวิตและทรัพย์สินมากขึ้น	ขนาดกว้าง ๐.๕๐ ม. ยาว ๓๕๕ ม. ทน ๐.๑๕ ม.หรือพื้นที่ผิวจราจรไม่น้อยกว่า ๑๓๗.๕๐ ม ^๒	-	-	-	-	ร้อยละความพึงพอใจของผู้ใช้เส้นทาง	ประชาชนทั่วไปได้ใช้ถนนสัญจรไปมาได้อย่างสะดวกและปลอดภัย	กองช่าง
๔	ก่อสร้างเสริมถนนผิวจราจรคอนกรีตเสริมเหล็ก หมู่ที่ ๒ บ้านไม้ล้อม ซอย ๑	เพื่อให้ประชาชนทั่วไปที่ใช้เส้นทางนี้สัญจรไปมามีความปลอดภัยในชีวิตและทรัพย์สินมากขึ้น	ขนาดกว้าง ๕.๐๐ ม. ยาว ๖๗๓ ม. ทน ๐.๑๕ ม.ไหล่ทางกว้างเฉลี่ยข้างละ ๐-๐.๓๐ ม. หรือพื้นที่ผิวจราจรไม่น้อยกว่า ๒,๖๙๒ ม ^๒	-	-	-	-	ร้อยละความพึงพอใจของผู้ใช้เส้นทาง	ประชาชนทั่วไปได้ใช้ถนนสัญจรไปมาได้อย่างสะดวกและปลอดภัย	กองช่าง

รายละเอียดโครงการพัฒนา

แผนพัฒนาท้องถิ่น (พ.ศ. ๒๕๖๑ - ๒๕๖๕)

องค์การบริหารส่วนตำบลบ้านพระ อำเภอเมืองปราจีนบุรี จังหวัดปราจีนบุรี

- ก. ยุทธศาสตร์จังหวัดที่ ๕ พัฒนาเมืองน่าอยู่สิ่งแวดล้อมและโลจิสติกส์
 - ข. ยุทธศาสตร์การพัฒนาขององค์กรปกครองส่วนท้องถิ่นในเขตจังหวัดที่ ๑ พัฒนาคอนมภาพชีวิตทุนทางสังคมและชุมชนให้เข้มแข็ง
 - ๔. ยุทธศาสตร์การพัฒนาด้านโครงสร้างพื้นฐาน
- ๔.๑ แผนงานเกษตรและชุมชน

(แบบ ผ.๑๒)

ที่	โครงการ	วัตถุประสงค์	เป้าหมาย (รายละเอียดโครงการ)	งบประมาณ					ตัวชี้วัด (KPI)	ผลลัพธ์ที่คาดว่าจะได้รับ	หน่วยงาน รับผิดชอบ
				๒๕๖๑ (บาท)	๒๕๖๒ (บาท)	๒๕๖๓ (บาท)	๒๕๖๔ (บาท)	๒๕๖๕ (บาท)			
๕	ก่อสร้างเสริมถนนผิวจราจร แอลทีไลท์ติกคอนกรีต หมู่ที่ ๓ เส้นหลังวัดหนองบัว	เพื่อให้ประชาชนทั่วไป ที่ใช้เส้นทางนี้สัญจรไปมา มีความปลอดภัยในชีวิตและ ทรัพย์สินมากขึ้น	ขนาดกว้าง ๔.๐๐ ม. ยาว ๖๐๐ ม. หน้า ๐.๑๔ ม. หรือพื้นที่ผิวจราจร ไม่น้อยกว่า ๒,๕๐๐ ม ^๒	๖๐๔,๐๐๐	-	-	-	-	ร้อยละความ พึงพอใจของ ผู้ให้เส้นทาง	ประชาชนทั่วไปได้ใช้ ถนนสัญจรไปมาได้อย่าง สะดวกและปลอดภัย	กองช่าง
๖	ก่อสร้างถนนคอนกรีตเสริมเหล็ก หมู่ที่ ๕ เส้นบ้านนายพู่จี้ เจือจาน	เพื่อให้ประชาชนทั่วไป ที่ใช้เส้นทางนี้สัญจรไปมา มีความปลอดภัยในชีวิตและ ทรัพย์สินมากขึ้น	ขนาดกว้าง ๔.๐๐ ม. ยาว ๓๐ ม. หน้า ๐.๑๕ ม. ไหล่ทางกว้างเฉลี่ย ข้างละ ๐ - ๐.๒๐ ม. หรือพื้นที่ผิวจราจร ไม่น้อยกว่า ๑๒๐ ม ^๒	๖๕,๐๐๐	-	-	-	-	ร้อยละความ พึงพอใจของ ผู้ให้เส้นทาง	ประชาชนทั่วไปได้ใช้ ถนนสัญจรไปมาได้อย่าง สะดวกและปลอดภัย	กองช่าง

รายละเอียดโครงการพัฒนา

แผนพัฒนาท้องถิ่น (พ.ศ.๒๕๖๑ - ๒๕๖๕)

องค์การบริหารส่วนตำบลบ้านพระ อำเภอเมืองปราจีนบุรี จังหวัดปราจีนบุรี

(แบบ ผ.๐๒)

ก. ยุทธศาสตร์จังหวัดที่ ๕ พัฒนาเมืองน่าอยู่สิ่งแวดล้อมและโลจิสติกส์

ข. ยุทธศาสตร์การพัฒนาขององค์การบริหารส่วนท้องถิ่นในเขตจังหวัดที่ ๑ พัฒนาคุณภาพชีวิตทุนทางสังคมและชุมชนให้เข้มแข็ง

๔. ยุทธศาสตร์การพัฒนาด้านโครงสร้างพื้นฐาน

๔.๑ แผนงานเฉพาะและชุมชน

ที่	โครงการ	วัตถุประสงค์	เป้าหมาย (รายละเอียดโครงการ)	งบประมาณ				ตัวชี้วัด (KPI)	ผลลัพธ์ที่คาดว่าจะได้รับ	หน่วยงานรับผิดชอบ
				๒๕๖๑ (บาท)	๒๕๖๒ (บาท)	๒๕๖๓ (บาท)	๒๕๖๔ (บาท)			
๗	ก่อสร้างถนนลูกรังเสียบคลองหัวเขา หมู่ที่ ๕ - หมู่ที่ ๑๔	เพื่อให้ประชาชนทั่วไปที่ใช้เส้นทางนี้สัญจรไปมา มีความปลอดภัยในชีวิตและทรัพย์สินมากขึ้น	ขนาดกว้าง ๔.๐๐ ม. ยาว ๑,๖๕๐ ม. สูงเฉลี่ย ๐.๓๐ ม. หรือพื้นที่ผิวจราจรไม่น้อยกว่า ๘,๒๕๐ ม ^๒	-	-	-	-	ร้อยละความพึงพอใจของผู้ใช้เส้นทาง	ประชาชนทั่วไปสามารถใช้ถนนสัญจรไปมาได้อย่างสะดวกและปลอดภัย	กองช่าง
๘	ก่อสร้างถนนคอนกรีตเสริมเหล็ก หมู่ที่ ๕ บ้านใหม่ข่อย ๘ (ต่อเส้นเดิม)	เพื่อให้ประชาชนทั่วไปที่ใช้เส้นทางนี้สัญจรไปมา มีความปลอดภัยในชีวิตและทรัพย์สินมากขึ้น	ขนาดกว้าง ๔.๐๐ ม. ยาว ๕๐๐ ม. ทน ๐.๑๕ ม. โหลทางกว้างเฉลี่ยข้างละ ๐ - ๐.๒๐ ม. หรือพื้นที่ผิวจราจรไม่น้อยกว่า ๒,๐๐๐ ม ^๒	-	-	-	๑,๐๘๙,๐๐๐	ร้อยละความพึงพอใจของผู้ใช้เส้นทาง	ประชาชนทั่วไปสามารถใช้ถนนสัญจรไปมาได้อย่างสะดวกและปลอดภัย	กองช่าง

รายละเอียดโครงการพัฒนา

แผนพัฒนาท้องถิ่น (พ.ศ.๒๕๖๑ - ๒๕๖๕)

องค์การบริหารส่วนตำบลบ้านพระ อำเภอเมืองปราจีนบุรี จังหวัดปราจีนบุรี

ก. ยุทธศาสตร์จังหวัดที่ ๔ พัฒนาระบบโครงสร้างและโลจิสติกส์

ข. ยุทธศาสตร์การพัฒนาขององค์กรปกครองส่วนท้องถิ่นในเขตจังหวัดที่ ๑ พัฒนาคูณภาพชีวิตทุนทางสังคมและชุมชนให้เข้มแข็ง

๔. ยุทธศาสตร์การพัฒนาตำบลมีโครงสร้างพื้นฐาน

๔.๑ แผนงานเกษตรและชุมชน

(แบบ ผ.๐๒)

ที่	โครงการ	วัตถุประสงค์	เป้าหมาย (รายละเอียดโครงการ)	งบประมาณ					ตัวชี้วัด (KPI)	ผลลัพธ์ที่คาดว่าจะได้รับ	หน่วยงาน รับผิดชอบ
				๒๕๖๑ (บาท)	๒๕๖๒ (บาท)	๒๕๖๓ (บาท)	๒๕๖๔ (บาท)	๒๕๖๕ (บาท)			
๙	ก่อสร้างถนนลูกรัง หมู่ที่ ๖ บ้านเกาะยายสาวซอย ๕	เพื่อให้ประชาชนทั่วไป ที่ใช้เส้นทางนี้สัญจรไปมา มีความปลอดภัยในชีวิตและ ทรัพย์สินมากขึ้น	ก่อสร้างถนนลูกรัง ขนาดกว้าง ๔.๐๐ ม. ยาว ๙๗ ม. ทนาคีสัย ๐.๑๐ ม.หรือพื้นที่ผิวจราจร ไม่น้อยกว่า ๗๔๐ ม ^๒	๓๘,๐๐๐ (บาท)	-	-	-	-	ร้อยละความ พึงพอใจของ ผู้ใช้เส้นทาง	ประชาชนทั่วไปได้ใช้ ถนนสัญจรไปมาได้อย่าง สะดวกและปลอดภัย	กองช่าง
๑๐	ก่อสร้างถนนผิวจราจร แอสฟัลท์ติกคอนกรีต หมู่ที่ ๖ เกาะยายสาวซอย ๓ (ต่อเส้นเดิม)	เพื่อให้ประชาชนทั่วไป ที่ใช้เส้นทางนี้สัญจรไปมา มีความปลอดภัยในชีวิตและ ทรัพย์สินมากขึ้น	ขนาดกว้าง ๔.๐๐ ม. ยาว ๑,๒๔๐ ม.ทนาคีสัย หรือพื้นที่ผิวจราจร ไม่น้อยกว่า ๕,๙๖๐ ม ^๒	๑,๒๕๔,๐๐๐ (บาท)	-	-	-	-	ร้อยละความ พึงพอใจของ ผู้ใช้เส้นทาง	ประชาชนทั่วไปได้ใช้ ถนนสัญจรไปมาได้อย่าง สะดวกและปลอดภัย	กองช่าง

รายละเอียดโครงการพัฒนา

แผนพัฒนาท้องถิ่น (พ.ศ.๒๕๖๑ - ๒๕๖๕)

องค์การบริหารส่วนตำบลบ้านพระ อำเภอเมืองปราจีนบุรี จังหวัดปราจีนบุรี

- ก. ยุทธศาสตร์จังหวัดที่ ๕ พัฒนาเมืองน่าอยู่สิ่งแวดล้อมและโลจิสติกส์
 ข. ยุทธศาสตร์การพัฒนาขององค์กรปกครองส่วนท้องถิ่นในเขตจังหวัดที่ ๑ พัฒนาศูนย์สุขภาพจิตชุมชนทางสังคมและชุมชนให้เข้มแข็ง
 ค. ยุทธศาสตร์การพัฒนาด้านโครงสร้างพื้นฐาน

(แบบ ผ.๐๒)

๔.๑ แผนงานคณะชุมชน

ที่	โครงการ	วัตถุประสงค์	เป้าหมาย (รายละเอียดโครงการ)	งบประมาณ					ตัวชี้วัด (KPI)	ผลลัพธ์ที่คาดว่าจะได้รับ	หน่วยงาน รับผิดชอบ
				๒๕๖๑ (บาท)	๒๕๖๒ (บาท)	๒๕๖๓ (บาท)	๒๕๖๔ (บาท)	๒๕๖๕ (บาท)			
๑๑	ก่อสร้างถนนคอนกรีตเสริมเหล็ก หมู่ที่ ๗ บ้านหนองไข่ไก่ ซอย ๓ (ต่อจากเส้นเดิม)	เพื่อให้ประชาชนทั่วไปที่ใช้เส้นทางสัญจรไปมา มีความปลอดภัยในชีวิตและทรัพย์สินมากขึ้น	ก่อสร้างถนนคอนกรีตเสริมเหล็ก ขนาดกว้าง ๕.๐๐ ม. ยาว ๕๐๐ ม.หนา ๐.๑๕ ม. เพลททางกว้างเฉลี่ยข้างละ ๐ - ๐.๕๐ ม. หรือพื้นที่ผิวจราจรไม่น้อยกว่า ๒,๐๐๐ ม ^๒	๑,๐๘๙,๐๐๐	-	-	-	-	ร้อยละความพึงพอใจของผู้ใช้เส้นทาง	ประชาชนทั่วไปได้ใช้ถนนสัญจรไปมาได้อย่างสะดวกและปลอดภัย	กองช่าง

รายละเอียดโครงการพัฒนา

แผนพัฒนาท้องถิ่น (พ.ศ.๒๕๖๑ - ๒๕๖๕)

องค์การบริหารส่วนตำบลบ้านพระ อำเภอเมืองปราจีนบุรี จังหวัดปราจีนบุรี

- ก. ยุทธศาสตร์จังหวัดที่ ๕ พัฒนาเมืองน่าอยู่สิ่งแวดล้อมและโลจิสติกส์
- ข. ยุทธศาสตร์การพัฒนาขององค์กรปกครองส่วนท้องถิ่นในเขตจังหวัดที่ ๑ พัฒนาคอนนากาพชีวิตชุมชนทางสังคมและชุมชนให้เข้มแข็ง
- ๔. ยุทธศาสตร์การพัฒนาตำบลบ้านพระ

(แบบ ป.๑๒)

๔.๑ แผนงานเกษตรและชุมชน

ที่	โครงการ	วัตถุประสงค์	เป้าหมาย (รายละเอียดโครงการ)	งบประมาณ					ตัวชี้วัด (KPI)	ผลลัพธ์ที่คาดว่าจะได้รับ	หน่วยงานรับผิดชอบ
				๒๕๖๑ (บาท)	๒๕๖๒ (บาท)	๒๕๖๓ (บาท)	๒๕๖๔ (บาท)	๒๕๖๕ (บาท)			
๑๒	ก่อสร้างถนนคอนกรีตเสริมเหล็ก หมู่ที่ ๗ ซอยโชคดี	เพื่อให้ประชาชนทั่วไปที่ใช้เส้นทางนี้สัญจรไปมา มีความปลอดภัยในชีวิตและทรัพย์สินมากขึ้น	ก่อสร้างถนนคอนกรีตเสริมเหล็ก ซอยโชคดี หมู่ที่ ๗ ขนาดกว้าง ๔.๐๐ ม. ยาว ๑๐๕ ม. หน้า ๐.๑๕๕ ม. ไหล่ทางกว้างเฉลี่ยข้างละ ๐ - ๐.๓๐ ม. หรือพื้นที่ผิวจราจรไม่น้อยกว่า ๔๒๐ ม ^๒	๒๑๖,๙๐๐	-	-	-	-	ร้อยละความพึงพอใจของผู้ใช้เส้นทาง	ประชาชนทั่วไปได้ใช้ถนนสัญจรไปมาได้อย่างสะดวกและปลอดภัย	กองช่าง
๑๓	ก่อสร้างถนนดินลูกรัง หมู่ที่ ๗ บ้านสวนโป่งแยกจากหนองไข่ไม้ซอย ๓	เพื่อให้ประชาชนทั่วไปที่ใช้เส้นทางนี้สัญจรไปมา มีความปลอดภัยในชีวิตและทรัพย์สินมากขึ้น	ขนาดกว้าง ๔.๐๐ ม. ยาว ๒๓๕ ม. สูงเฉลี่ย ๐.๔๐ ม. หรือพื้นที่ผิวจราจรไม่น้อยกว่า ๑,๑๐๐ ม ^๒	-	๗๘,๓๐๐	-	-	-	ร้อยละความพึงพอใจของผู้ใช้เส้นทาง	ประชาชนทั่วไปได้ใช้ถนนสัญจรไปมาได้อย่างสะดวกและปลอดภัย	กองช่าง

รายละเอียดโครงการพัฒนา

แผนพัฒนาท้องถิ่น (พ.ศ.๒๕๖๑ - ๒๕๖๕)

องค์การบริหารส่วนตำบลบ้านพระ อำเภอเมืองปราจีนบุรี จังหวัดปราจีนบุรี

(แบบ ผ.๐๒)

ก. ยุทธศาสตร์จังหวัดที่ ๕ พัฒนาเมืองน่าอยู่สิ่งแวดล้อมและโลจิสติกส์

ข. ยุทธศาสตร์การพัฒนาขององค์กรปกครองส่วนท้องถิ่นในเขตจังหวัดที่ ๑ พัฒนาคูณภาพชีวิตทางสังคมและชุมชนให้เข้มแข็ง

๔. ยุทธศาสตร์การพัฒนาด้านโครงสร้างพื้นฐาน

๔.๑ แผนงานคมนาคมและชุมชน

ที่	โครงการ	วัตถุประสงค์	เป้าหมาย (รายละเอียดโครงการ)	งบประมาณ				ตัวชี้วัด (KPI)	ผลลัพธ์ที่คาดว่าจะ จะได้รับ	หน่วยงาน รับผิดชอบ	
				๒๕๖๑ (บาท)	๒๕๖๒ (บาท)	๒๕๖๓ (บาท)	๒๕๖๔ (บาท)				๒๕๖๕ (บาท)
๑๔	ก่อสร้างถนนดินลูกรัง หมู่ที่ ๗ หนองไข่ไก่ ขอย ๔	เพื่อให้ประชาชนทั่วไป ที่ใช้เส้นทางนี้สัญจรไปมา มีความปลอดภัยในชีวิตและ ทรัพย์สินมากขึ้น	ขนาดกว้าง ๕.๐๐ ม. ยาว ๑๒๕ ม. สูงเฉลี่ย ๐.๕๐ ม. หรือพื้นที่ผิวจราจร ไม่น้อยกว่า ๖๒๕ ม ^๒	-	๕๕,๐๐๐	-	-	-	ร้อยละความ พึงพอใจของ ผู้ใช้เส้นทาง	ประชาชนทั่วไปได้ใช้ ถนนสัญจรไปมาได้อย่าง สะดวกและปลอดภัย	กองช่าง
๑๕	ก่อสร้างถนนคอนกรีตเสริมเหล็ก หมู่ที่ ๘ เส้นทางแรมชมรัก - บ้าน นายพันทิพย์ (ต่อจากเส้นเดิม)	เพื่อให้ประชาชนทั่วไป ที่ใช้เส้นทางนี้สัญจรไปมา มีความปลอดภัยในชีวิตและ ทรัพย์สินมากขึ้น	ก่อสร้างถนนคอนกรีต เสริมเหล็ก ขนาดกว้าง ๔.๐๐ ม. ยาว ๒๕๐ ม.หนา๐.๑๕ ม. ไหล่ทางกว้างเฉลี่ย ข้างละ ๐ - ๐.๕๐ ม. หรือพื้นที่ผิวจราจร ไม่น้อยกว่า ๙๖๐ ม ^๒	๕๒๓,๐๐๐	-	-	-	-	ร้อยละความ พึงพอใจของ ผู้ใช้เส้นทาง	ประชาชนทั่วไปได้ใช้ ถนนสัญจรไปมาได้อย่าง สะดวกและปลอดภัย	กองช่าง

รายละเอียดโครงการพัฒนา

แผนพัฒนาท้องถิ่น (พ.ศ.๒๕๖๑ - ๒๕๖๕)

องค์การบริหารส่วนตำบลบ้านพระ อำเภอเมืองปราจีนบุรี จังหวัดปราจีนบุรี

ก. ยุทธศาสตร์จังหวัดที่ ๔ พัฒนาเมืองน่าอยู่สิ่งแวดล้อมและโลจิสติกส์

ข. ยุทธศาสตร์การพัฒนาขององค์กรปกครองส่วนท้องถิ่นในเขตจังหวัดที่ ๑ พัฒนาศักยภาพชีวิตทุนทางสังคมและชุมชนให้เข้มแข็ง

๔. ยุทธศาสตร์การพัฒนาตำบลโครงสร้างพื้นฐาน

๔.๑ แผนงานทะเลและชุมชน

(แบบ ผ.๐๒)

ที่	โครงการ	วัตถุประสงค์	เป้าหมาย (รายละเอียดโครงการ)	งบประมาณ				ตัวชี้วัด (KPI)	ผลลัพธ์ที่คาดว่าจะได้รับ	หน่วยงานรับผิดชอบ	
				๒๕๖๑ (บาท)	๒๕๖๒ (บาท)	๒๕๖๓ (บาท)	๒๕๖๔ (บาท)				๒๕๖๕ (บาท)
๑๖	ก่อสร้างถนนดินลูกรัง หมู่ที่ ๙ ตำบลบ้านนายสำเริง	เพื่อให้ประชาชนทั่วไปที่ใช้เส้นทางนี้สัญจรไปมา มีความปลอดภัยในชีวิตและทรัพย์สินมากขึ้น	ขนาดกว้าง ๔.๐๐ ม. ยาว ๒๑๐ ม. สูงเฉลี่ย ๐.๓๐ ม. หรือพื้นที่ผิวจราจรไม่น้อยกว่า ๘๔๐ ม ^๒	-	-	-	-	-	ร้อยละความพึงพอใจของผู้ใช้เส้นทาง	ประชาชนทั่วไปได้ใช้ถนนสัญจรไปมาได้อย่างสะดวกและปลอดภัย	กองช่าง
๑๗	ก่อสร้างถนนคอนกรีตเสริมเหล็ก หมู่ที่ ๑๐ บ้านดงกระจ่าย ซอย ๘ - บ้านดงกระจ่ายซอย ๖	เพื่อให้ประชาชนทั่วไปที่ใช้เส้นทางนี้สัญจรไปมา มีความปลอดภัยในชีวิตและทรัพย์สินมากขึ้น	ก่อสร้างถนนคอนกรีตเสริมเหล็ก ขนาดกว้าง ๔.๐๐ ม. ยาว ๒๔๕ ม. ทน ๐.๑๕ ม. โหล่ทางกว้างเฉลี่ยข้างละ ๐ - ๐.๓๐ ม. หรือพื้นที่ผิวจราจรไม่น้อยกว่า ๙๘๐ ม ^๒	๕๒๓,๐๐๐	-	-	-	-	ร้อยละความพึงพอใจของผู้ใช้เส้นทาง	ประชาชนทั่วไปได้ใช้ถนนสัญจรไปมาได้อย่างสะดวกและปลอดภัย	กองช่าง

๑๕๖

รายละเอียดโครงการพัฒนา

แผนพัฒนาท้องถิ่น (พ.ศ.๒๕๖๑ - ๒๕๖๕)

องค์การบริหารส่วนตำบลบ้านพระ อำเภอเมืองปราจีนบุรี จังหวัดปราจีนบุรี

- ก. ยุทธศาสตร์จังหวัดที่ ๕ พัฒนาเมืองมาอยู่สิ่งแวดล้อมและโรจิสติกส์
- ข. ยุทธศาสตร์การพัฒนาขององค์การปกครองส่วนท้องถิ่นในเขตจังหวัดที่ ๑ พัฒนาคอนกภาพชีวิตชุมชนทางสังคมและชุมชนให้เข้มแข็ง
- ๔. ยุทธศาสตร์การพัฒนาด้านโครงสร้างพื้นฐาน

(แบบ ผ.๐๒)

๔.๑ แผนงานและชุมชน

ที่	โครงการ	วัตถุประสงค์	เป้าหมาย (รายละเอียดโครงการ)	งบประมาณ				ตัวชี้วัด (KPI)	ผลลัพธ์ที่คาดว่าจะ จะได้รับ	หน่วยงาน รับผิดชอบ
				๒๕๖๑ (บาท)	๒๕๖๒ (บาท)	๒๕๖๓ (บาท)	๒๕๖๔ (บาท)			
๑๘	ก่อสร้างถนนคอนกรีตเสริมเหล็ก หมู่ที่ ๑๐ บ้านดงกระจ่ายชอย ๓	เพื่อให้ประชาชนทั่วไป ที่ใช้เส้นทางนี้สัญจรไปมา มีความปลอดภัยในชีวิตและ ทรัพย์สินมากขึ้น	ก่อสร้างถนนคอนกรีต เสริมเหล็ก ขนาดกว้าง ๔.๐๐ ม. ยาว ๑๘๐ ม.หนา๐.๑๕ม. ไหล่ทางกว้างเฉลี่ย ข้างละ ๐ - ๐.๒๐ ม. หรือพื้นที่ผิวจราจร ไม่น้อยกว่า ๗๒๐ ม ^๒	๓๘๖,๐๐๐	-	-	-	-	ร้อยละความ พึงพอใจของ ผู้ให้เส้นทาง	กองช่าง

รายละเอียดโครงการพัฒนา

แผนพัฒนาท้องถิ่น (พ.ศ.๒๕๖๑ - ๒๕๖๕)

องค์การบริหารส่วนตำบลบ้านพระ อำเภอเมืองปราจีนบุรี จังหวัดปราจีนบุรี

ก. ยุทธศาสตร์จังหวัดที่ ๔ พัฒนาเมืองอยู่ดีมีสุขปลอดภัยและโลจิสติกส์

ข. ยุทธศาสตร์การพัฒนาขององค์กรปกครองส่วนท้องถิ่นในเขตจังหวัดที่ ๑ พัฒนาคูณภาพชีวิตชุมชนทางสังคมและชุมชนให้เข้มแข็ง

๔. ยุทธศาสตร์การพัฒนาตำบลโครงสร้างพื้นฐาน

๔.๑ แผนงานเกษตรและชุมชน

(แบบ ผ.๐๒)

ที่	โครงการ	วัตถุประสงค์	เป้าหมาย (รายละเอียดโครงการ)	งบประมาณ				ตัวชี้วัด (KPI)	ผลลัพธ์ที่คาดว่าจะได้รับ	หน่วยงาน รับผิดชอบ
				๒๕๖๑ (บาท)	๒๕๖๒ (บาท)	๒๕๖๓ (บาท)	๒๕๖๔ (บาท)			
๑๙	ก่อสร้างเสริมถนนผิวจราจร แอสฟัลต์ติกคอนกรีต พร้อมวาง ท่อระบายน้ำ คสล. จากบ้าน ป่าเลื้อย ขอย ๓ ถึงสี่แยกบ้าน นางลัดดาวัลย์ ศรีบุญเรือง และแยกหน้าวัด หมู่ที่ ๑๒	เพื่อให้ประชาชนทั่วไป ที่ใช้เส้นทางนี้สัญจรไปมา มีความปลอดภัยในชีวิตและ ทรัพย์สินมากขึ้น	ก่อสร้างเสริมถนนผิวจราจร แอสฟัลต์ติกคอนกรีต ขนาดกว้าง ๔.๐๐ ม. ยาว ๑,๐๕๘ ม. หนา ๐.๑๐๔ ม. หรือพื้นที่ ผิวจราจรไม่น้อยกว่า ๔,๒๒๐ ม ^๒ พร้อมวางท่อระบายน้ำ dia ๑.๐๐ ม. ยาวรวม ๒๑๕ ม. พร้อมบ่อพักน้ำ สำเร็จรูป	๑,๖๕๓,๐๐๐	-	-	-	ร้อยละความ พึงพอใจของ ผู้ใช้เส้นทาง	ประชาชนทั่วไปได้ใช้ ถนนสัญจรไปมาได้อย่าง สะดวกและปลอดภัย	กองช่าง

**รายละเอียดโครงการพัฒนา
แผนพัฒนาท้องถิ่น (พ.ศ.๒๕๖๑ - ๒๕๖๕)
องค์การบริหารส่วนตำบลบ้านพระ อำเภอเมืองปราจีนบุรี จังหวัดปราจีนบุรี**

- ก. ยุทธศาสตร์จังหวัดที่ ๕ พัฒนาเมืองมาอยู่สิ่งแวดล้อมและโลจิสติกส์
- ข. ยุทธศาสตร์การพัฒนาขององค์การปกครองส่วนท้องถิ่นในเขตจังหวัดที่ ๑ พัฒนากิจกรรมทางสังคมและชุมชนให้เข้มแข็ง
- ๔. ยุทธศาสตร์การพัฒนาตำบลโครงสร้างพื้นฐาน

(แบบ ผ.๑๒)

๔.๑ แผนงานคณะและชุมชน

ที่	โครงการ	วัตถุประสงค์	เป้าหมาย (รายละเอียดโครงการ)	งบประมาณ					ตัวชี้วัด (KPI)	ผลลัพธ์ที่คาดว่าจะได้รับ	หน่วยงาน รับผิดชอบ
				๒๕๖๑ (บาท)	๒๕๖๒ (บาท)	๒๕๖๓ (บาท)	๒๕๖๔ (บาท)	๒๕๖๕ (บาท)			
๒๐	ก่อสร้างถนนคอนกรีตเสริมเหล็ก เส้นทางเข้าประปาหมู่บ้าน หมู่ที่ ๑๒	เพื่อให้ประชาชนทั่วไป ที่เส้นทางสัญจรไปมา มีความปลอดภัยในชีวิตและ ทรัพย์สินมากขึ้น	ก่อสร้างถนนคอนกรีต เสริมเหล็ก ขนาดกว้าง ๔.๐๐ ม. ยาว ๓๓๐ ม.หนา๐.๑๕ ม. ไหล่ทางกว้างเฉลี่ย ข้างละ ๐ - ๐.๓๐ ม. หรือพื้นที่ผิวจราจร ไม่น้อยกว่า ๑,๓๒๐ ม ^๒	๗๑๙,๐๐๐	-	-	-	-	ร้อยละความ พึงพอใจของ ผู้ใช้เส้นทาง	ประชาชนทั่วไปได้ใช้ ถนนสัญจรไปมาได้อย่าง สะดวกและปลอดภัย	กองช่าง

รายละเอียดโครงการพัฒนา

แผนพัฒนาท้องถิ่น (พ.ศ.๒๕๖๑ - ๒๕๖๕)

องค์การบริหารส่วนตำบลบ้านพระ อำเภอเมืองปราจีนบุรี จังหวัดปราจีนบุรี

ก. ยุทธศาสตร์จังหวัดที่ ๕ พัฒนาเมืองน่าอยู่สิ่งแวดล้อมและโลจิสติกส์ (แบบ ผ.๑๒)

ข. ยุทธศาสตร์การพัฒนาขององค์กรปกครองส่วนท้องถิ่นในเขตจังหวัดที่ ๑ พัฒนากิจกรรมทางสังคมและชุมชนให้เข้มแข็ง

๔. ยุทธศาสตร์การพัฒนาด้านโครงสร้างพื้นฐาน

๔.๑ แผนงานคณะและชุมชน

ที่	โครงการ	วัตถุประสงค์	เป้าหมาย (รายละเอียดโครงการ)	งบประมาณ					ตัวชี้วัด (KPI)	ผลลัพธ์ที่คาดว่าจะได้รับ	หน่วยงาน รับผิดชอบ
				๒๕๖๑ (บาท)	๒๕๖๒ (บาท)	๒๕๖๓ (บาท)	๒๕๖๔ (บาท)	๒๕๖๕ (บาท)			
๒๑	ก่อสร้างถนนคอนกรีตเสริมเหล็ก หมู่ที่ ๑๓ ตำบลบ้านนางน้อย	เพื่อให้ประชาชนทั่วไปที่ใช้เส้นทางนี้สัญจรไปมา มีความปลอดภัยในชีวิตและทรัพย์สินมากขึ้น	ก่อสร้างถนนคอนกรีตเสริมเหล็ก ขนาดกว้าง ๔.๐๐ ม. ยาว ๑๗๕.๓๗๐.๑๕๓. ใต้สะพานก้างเฉลี่ยข้างละ ๐ - ๐.๒๐ ม. หรือพื้นที่วิศวกรรมไม่น้อยกว่า ๓๐๐ ม ^๒	๓๘๐,๐๐๐	-	-	-	-	ร้อยละความพึงพอใจของผู้ใช้เส้นทาง	ประชาชนทั่วไปได้รับถนนสัญจรไปมาได้อย่างสะดวกและปลอดภัย	กองช่าง

รายละเอียดโครงการพัฒนา

แผนพัฒนาท้องถิ่น (พ.ศ.๒๕๖๑ - ๒๕๖๕)

องค์การบริหารส่วนตำบลบ้านพระ อำเภอเมืองปราจีนบุรี จังหวัดปราจีนบุรี

(แบบ ผ.๐๒)

ก. ยุทธศาสตร์จังหวัดที่ ๕ พัฒนาเมืองนำอยู่สิ่งแวดล้อมและสังคม

ข. ยุทธศาสตร์การพัฒนาขององค์กรปกครองส่วนท้องถิ่นในเขตจังหวัดที่ ๑ พัฒนาศูนย์สุขภาพจิตและชุมชนให้เข้มแข็ง

๔. ยุทธศาสตร์การพัฒนาด้านโครงสร้างพื้นฐาน

๔.๑ แผนงานถนนและชุมชน

ที่	โครงการ	วัตถุประสงค์	เป้าหมาย (รายละเอียดโครงการ)	งบประมาณ				ตัวชี้วัด (KPI)	ผลลัพธ์ที่คาดว่าจะ จะได้รับ	หน่วยงาน รับผิดชอบ
				๒๕๖๑ (บาท)	๒๕๖๒ (บาท)	๒๕๖๓ (บาท)	๒๕๖๔ (บาท)			
๒๒	ก่อสร้างขยายไหล่ทางคอนกรีตเสริมเหล็ก หมู่ที่ ๑๓ เส้นทางบ้านป่าเสือ - บ้านยาง	เพื่อให้ประชาชนทั่วไปที่ใช้เส้นทางนี้สัญจรไปมามีความปลอดภัยในชีวิตและทรัพย์สินมากขึ้น	ขนาดกว้างข้างละ ๐.๕๐ ม. ยาว ๑,๐๖๐ ม. ทน ๐.๑๕ ม. หรือพื้นที่ผิวจราจรไม่น้อยกว่า ๗๐๐ ม ^๒	๕๔๔,๐๐๐	-	-	-	-	ร้อยละความพึงพอใจของผู้ใช้เส้นทางประชาชนทั่วไปที่ใช้ถนนสัญจรไปมาได้อย่างสะดวกและปลอดภัย	กองช่าง
๒๓	ก่อสร้างถนนคอนกรีตเสริมเหล็ก หมู่ที่ ๑๓ บ้านป่าเสือ ซอย ๑	เพื่อให้ประชาชนทั่วไปที่ใช้เส้นทางนี้สัญจรไปมามีความปลอดภัยในชีวิตและทรัพย์สินมากขึ้น	ช่วงที่ ๑ กว้าง ๔.๐๐ ม. ยาว ๕๒ ม. ทน ๐.๑๕ ม. ช่วงที่ ๒ กว้าง ๓.๐๐ ม. ยาว ๑๘๓ ม. ทน ๐.๑๕ ม. ไหล่ทางกว้างเฉลี่ยข้างละ ๐ - ๐.๒๐ ม. หรือพื้นที่ผิวจราจรรวมกันไม่น้อยกว่า ๗๕๗ ม ^๒	๕๑๒,๐๐๐	-	-	-	-	ร้อยละความพึงพอใจของผู้ใช้เส้นทางประชาชนทั่วไปที่ใช้ถนนสัญจรไปมาได้อย่างสะดวกและปลอดภัย	กองช่าง

รายละเอียดโครงการพัฒนา

แผนพัฒนาท้องถิ่น (พ.ศ.๒๕๖๑ - ๒๕๖๕)

องค์การบริหารส่วนตำบลบ้านพระ อำเภอเมืองปราจีนบุรี จังหวัดปราจีนบุรี

- ก. ยุทธศาสตร์จังหวัดที่ ๕ พัฒนาเมืองน่าอยู่สิ่งแวดล้อมและโลจิสติกส์
 ข. ยุทธศาสตร์การพัฒนาขององค์การปกครองส่วนท้องถิ่นในเขตจังหวัดที่ ๑ พัฒนาคอนกรีตชุมชนและชุมชนให้เข้มแข็ง
 ค. ยุทธศาสตร์การพัฒนาด้านโครงสร้างพื้นฐาน

(แบบ ผ.๐๒)

๔.๑ แผนงานคณะและชุมชน

ที่	โครงการ	วัตถุประสงค์	เป้าหมาย (รายละเอียดโครงการ)	งบประมาณ				ตัวชี้วัด (KPI)	ผลลัพธ์ที่คาดว่าจะได้รับ	หน่วยงาน รับผิดชอบ
				๒๕๖๑ (บาท)	๒๕๖๒ (บาท)	๒๕๖๓ (บาท)	๒๕๖๔ (บาท)			
๒๔	ก่อสร้างถนนคอนกรีตเสริมเหล็ก หมู่ที่ ๑๓ บ้านป่าเสือ ซอย ๔	เพื่อให้ประชาชนทั่วไปที่ใช้เส้นทางนี้สัญจรไปมา มีความปลอดภัยในชีวิตและทรัพย์สินมากขึ้น	ขนาดกว้าง ๔.๐๐ ม. ยาว ๑๘๐ ม.หนา ๐.๑๕ ม. ไหล่ทางกว้างเฉลี่ย ข้างละ ๐ - ๐.๒๐ ม. หรือพื้นที่ผิวจราจร ไม่น้อยกว่า ๗๒๐ ม ^๒	๓๗๑,๔๐๐	-	-	-	ร้อยละความพึงพอใจของผู้ใช้เส้นทาง	ประชาชนทั่วไปได้ใช้ถนนสัญจรไปมาได้อย่างสะดวกและปลอดภัย	กองช่าง
๒๕	ก่อสร้างถนนคอนกรีตเสริมเหล็ก หมู่ที่ ๑๔ เส้นเชื่อมคลองแยกจากศาลาประชาคม หมู่ที่ ๑๔ - บ้านนายชาญชัย (ต่อจากเส้นเดิม)	เพื่อให้ประชาชนทั่วไปที่ใช้เส้นทางนี้สัญจรไปมา มีความปลอดภัยในชีวิตและทรัพย์สินมากขึ้น	ขนาดกว้าง ๔.๐๐ ม. ยาว ๕๐๐ ม.หนา ๐.๑๕ ม. ไหล่ทางกว้างเฉลี่ย ข้างละ ๐ - ๐.๕๐ ม. หรือพื้นที่ผิวจราจร ไม่น้อยกว่า ๒,๐๐๐ ม ^๒	๑,๐๘๕,๐๐๐	-	-	-	ร้อยละความพึงพอใจของผู้ใช้เส้นทาง	ประชาชนทั่วไปได้ใช้ถนนสัญจรไปมาได้อย่างสะดวกและปลอดภัย	กองช่าง

รายละเอียดโครงการพัฒนา

แผนพัฒนาท้องถิ่น (พ.ศ.๒๕๖๑ - ๒๕๖๕)

องค์การบริหารส่วนตำบลบ้านพระ อำเภอเมืองปราจีนบุรี จังหวัดปราจีนบุรี

- ก. ยุทธศาสตร์จังหวัดที่ ๕ พัฒนาเมืองน่าอยู่สิ่งแวดล้อมและโลจิสติกส์
- ข. ยุทธศาสตร์การพัฒนาขององค์การบริหารส่วนท้องถิ่นในเขตจังหวัดที่ ๑ พัฒนาคุณภาพชีวิตทุนทางสังคมและชุมชนให้เข้มแข็ง
- ๔. ยุทธศาสตร์การพัฒนาด้านโครงสร้างพื้นฐาน

(แบบ ผ.๐๒)

๔.๑ แผนงานคณะและชุมชน

ที่	โครงการ	วัตถุประสงค์	เป้าหมาย (รายละเอียดโครงการ)	งบประมาณ					ตัวชี้วัด (KPI)	ผลลัพธ์ที่คาดว่าจะได้รับ	หน่วยงานรับผิดชอบ
				๒๕๖๑ (บาท)	๒๕๖๒ (บาท)	๒๕๖๓ (บาท)	๒๕๖๔ (บาท)	๒๕๖๕ (บาท)			
๒๖	ก่อสร้างถนนคอนกรีตเสริมเหล็ก หมู่ที่ ๑๔ เส้นบ้านนายสมาน (ต่อจากเส้นเดิม)	เพื่อให้ประชาชนทั่วไปที่ใช้เส้นทางนี้สัญจรไปมา มีความปลอดภัยในชีวิตและทรัพย์สินมากขึ้น	ขนาดกว้าง ๔.๐๐ ม. ยาว ๓๕๐ ม.หนา๐.๑๕ ม. ไหล่ทางกว้างเฉลี่ย ข้างละ ๐ - ๐.๕๐ ม. หรือพื้นที่ผิวจราจร ไม่น้อยกว่า ๑,๔๐๐ ม ^๒	-	-	-	-	-	ร้อยละความพึงพอใจของผู้ใช้เส้นทาง	ประชาชนทั่วไปได้ใช้ถนนสัญจรไปมาได้อย่างสะดวกและปลอดภัย	กองช่าง
๒๗	ก่อสร้างถนนคอนกรีตเสริมเหล็ก หมู่ที่ ๑๔ เส้นบ้านนายมกลัย	" - "	ขนาดกว้าง ๓.๐๐ ม. ยาว ๖๖ ม.หนา๐.๑๕ ม. ไหล่ทางกว้างเฉลี่ย ข้างละ ๐ - ๐.๒๐ ม. หรือพื้นที่ผิวจราจร ไม่น้อยกว่า ๑๙๘ ม ^๒	๓๐๗,๐๐๐	-	-	-	-	ร้อยละความพึงพอใจของผู้ใช้เส้นทาง	ประชาชนทั่วไปได้ใช้ถนนสัญจรไปมาได้อย่างสะดวกและปลอดภัย	กองช่าง

รายละเอียดโครงการพัฒนา

แผนพัฒนาท้องถิ่น (พ.ศ.๒๕๖๑ - ๒๕๖๕)

องค์การบริหารส่วนตำบลบ้านพระ อำเภอเมืองปราจีนบุรี จังหวัดปราจีนบุรี

ก. ยุทธศาสตร์จังหวัดที่ ๕ พัฒนาเมืองน่าอยู่สิ่งแวดล้อมและโลจิสติกส์ (แบบ ผ.๑๒)

ข. ยุทธศาสตร์การพัฒนาขององค์การบริหารส่วนท้องถิ่นในเขตจังหวัดที่ ๑ พัฒนาคูณภาพชีวิตชุมชนทางสังคมและชุมชนให้เข้มแข็ง

๔. ยุทธศาสตร์การพัฒนาต้นโครงการสร้างพื้นฐาน

๔.๑ แผนงานคณะและชุมชน

ที่	โครงการ	วัตถุประสงค์	เป้าหมาย (รายละเอียดโครงการ)	งบประมาณ				ตัวชี้วัด (KPI)	ผลลัพธ์ที่คาดว่าจะได้รับ	หน่วยงาน รับผิดชอบ
				๒๕๖๑ (บาท)	๒๕๖๒ (บาท)	๒๕๖๓ (บาท)	๒๕๖๔ (บาท)			
๒๘	ก่อสร้างถนนคอนกรีตเสริมเหล็ก หมู่ที่ ๑๕ ซอย ๕ ซันวา (ต่อเส้นเดิม)	เพื่อให้ประชาชนทั่วไป ที่ใช้เส้นทางนี้สัญจรไปมา มีความปลอดภัยในชีวิตและ ทรัพย์สินมากขึ้น	ขนาดกว้าง ๔.๐๐ ม. ยาว ๗๕ ม. หน้า ๐.๑๕ ม. ไหล่ทางกว้างเฉลี่ย ข้างละ ๐ - ๐.๒๐ ม. หรือพื้นที่ผิวจราจร ไม่น้อยกว่า ๓๐๐ ม ^๒	-	-	-	-	ร้อยละความ พึงพอใจของ ผู้ใช้เส้นทาง	ประชาชนทั่วไปได้ใช้ ถนนสัญจรไปมาได้อย่าง สะดวกและปลอดภัย	กองช่าง
๒๙	ก่อสร้างถนนผิวจราจรลูกรัง หมู่ที่ ๑๕ เส้นบ้านนายถอม	เพื่อให้ประชาชนทั่วไป ที่ใช้เส้นทางนี้สัญจรไปมา มีความปลอดภัยในชีวิตและ ทรัพย์สินมากขึ้น	ขนาดกว้าง ๔.๐๐ ม. ยาว ๓๖๐ ม. สูงเฉลี่ย ๐.๓๐ ม. หรือพื้นที่ผิวจราจร ไม่น้อยกว่า ๑,๔๕๐ ม ^๒	-	-	-	-	ร้อยละความ พึงพอใจของ ผู้ใช้เส้นทาง	ประชาชนทั่วไปได้ใช้ ถนนสัญจรไปมาได้อย่าง สะดวกและปลอดภัย	กองช่าง

รายละเอียดโครงการพัฒนา

แผนพัฒนาท้องถิ่น (พ.ศ.๒๕๖๑ - ๒๕๖๕)

องค์การบริหารส่วนตำบลบ้านพระ อำเภอเมืองปราจีนบุรี จังหวัดปราจีนบุรี

(แบบ ผ.๐๒)

ก. ยุทธศาสตร์จังหวัดที่ ๕ พัฒนาเมืองนำอยู่สิ่งแวดล้อมและโลจิสติกส์

ข. ยุทธศาสตร์การพัฒนาขององค์กรปกครองส่วนท้องถิ่นในเขตจังหวัดที่ ๑ พัฒนากฎหมายวิถีชุมชนทางสังคมและชุมชนที่ไม่เข้มแข็ง

๔. ยุทธศาสตร์การพัฒนาตำบลโครงสร้างพื้นฐาน

๔.๑ แผนงานคณะและชุมชน

ที่	โครงการ	วัตถุประสงค์	เป้าหมาย (รายละเอียดโครงการ)	งบประมาณ					ตัวชี้วัด (KPI)	ผลลัพธ์ที่คาดว่าจะ จะได้รับ	หน่วยงาน รับผิดชอบ
				๒๕๖๑ (บาท)	๒๕๖๒ (บาท)	๒๕๖๓ (บาท)	๒๕๖๔ (บาท)	๒๕๖๕ (บาท)			
๓๐	ก่อสร้างถนนคอนกรีตเสริมเหล็ก หมู่ที่ ๑๖ ขยายบ้านนรย์โพธารณย์ (ต่อจากเส้นเดิม)	เพื่อให้ประชาชนทั่วไปที่ใช้เส้นทางนี้สัญจรไปมา มีความปลอดภัยในชีวิตและทรัพย์สินมากขึ้น	ขนาดกว้าง ๔.๐๐ ม. ยาว ๑๕๐ ม.หนา ๐.๑๕ ม. ไหล่ทางกว้างเฉลี่ย ข้างละ ๐ - ๐.๕๐ ม. หรือพื้นที่ผิวจราจร ไม่น้อยกว่า ๖๐๐ ม ^๒	๓๒๖,๘๐๐	-	-	-	-	ร้อยละความพึงพอใจของผู้ใช้เส้นทาง	ประชาชนทั่วไปได้ใช้ถนนสัญจรไปมาได้อย่างสะดวกและปลอดภัย	กองช่าง
๓๑	ก่อสร้างถนนคอนกรีตเสริมเหล็ก หมู่ที่ ๑๖ ขยายบ้านจำไ้ดง	เพื่อให้ประชาชนทั่วไปที่ใช้เส้นทางนี้สัญจรไปมา มีความปลอดภัยในชีวิตและทรัพย์สินมากขึ้น	ขนาดกว้าง ๔.๐๐ ม. ยาว ๑๗๐ ม.หนา ๐.๑๕ ม. ไหล่ทางกว้างเฉลี่ย ข้างละ ๐ - ๐.๒๐ ม. หรือพื้นที่ผิวจราจร ไม่น้อยกว่า ๖๘๐ ม ^๒	-	๓๗๐,๐๐๐	-	-	-	ร้อยละความพึงพอใจของผู้ใช้เส้นทาง	ประชาชนทั่วไปได้ใช้ถนนสัญจรไปมาได้อย่างสะดวกและปลอดภัย	กองช่าง

รายละเอียดโครงการพัฒนา

แผนพัฒนาท้องถิ่น (พ.ศ.๒๕๖๑ - ๒๕๖๕)

องค์การบริหารส่วนตำบลบ้านพระ อำเภอเมืองปราจีนบุรี จังหวัดปราจีนบุรี

ก. ยุทธศาสตร์จังหวัดที่ ๕ พัฒนาเมืองน่าอยู่สิ่งแวดล้อมและโลจิสติกส์

ข. ยุทธศาสตร์การพัฒนาขององค์กรปกครองส่วนท้องถิ่นในเขตจังหวัดที่ ๑ พัฒนาคุณภาพชีวิตชุมชนทางสังคมและชุมชนให้เข้มแข็ง

๔. ยุทธศาสตร์การพัฒนาตำบลโครงสร้างพื้นฐาน

๔.๑ แผนงานถนนและชุมชน

(แบบ ผ.๐๒)

ที่	โครงการ	วัตถุประสงค์	เป้าหมาย (รายละเอียดโครงการ)	งบประมาณ				ตัวชี้วัด (KPI)	ผลลัพธ์ที่คาดว่าจะได้รับ	หน่วยงาน รับผิดชอบ
				๒๕๖๑ (บาท)	๒๕๖๒ (บาท)	๒๕๖๓ (บาท)	๒๕๖๔ (บาท)			
๓๒	ก่อสร้างถนนคอนกรีตเสริมเหล็ก หมู่ที่ ๑๖ เส้นบ้านคูทองเียบ (ต่อจากเส้นเดิม)	เพื่อให้ประชาชนทั่วไป ที่ใช้เส้นทางนี้สัญจรไปมา มีความปลอดภัยในชีวิตและ ทรัพย์สินมากยิ่งขึ้น	ขนาดกว้าง ๔.๐๐ ม. ยาว ๑๕๓ ม.หนา ๐.๑๕ ม. ไหล่ทางกว้างเฉลี่ย ข้างละ ๐ - ๐.๒๐ ม. หรือพื้นที่ผิวจราจร ไม่น้อยกว่า ๕๗๒ ม ^๒	-	-	-	-	ร้อยละความ พึงพอใจของ ผู้ใช้เส้นทาง	ประชาชนทั่วไปได้ใช้ ถนนสัญจรไปมาได้อย่าง สะดวกและปลอดภัย	กองช่าง
๓๓	ก่อสร้างถนนคอนกรีตเสริมเหล็ก หมู่ที่ ๑๗ เส้นบ้านนางแก้ว (ต่อจากเส้นเดิม)	เพื่อให้ประชาชนทั่วไป ที่ใช้เส้นทางนี้สัญจรไปมา มีความปลอดภัยในชีวิตและ ทรัพย์สินมากยิ่งขึ้น	ขนาดกว้าง ๔.๐๐ ม. ยาว ๒๔๘ ม.หนา ๐.๑๕ ม. ไหล่ทางกว้างเฉลี่ย ข้างละ ๐ - ๐.๒๐ ม. หรือพื้นที่ผิวจราจร ไม่น้อยกว่า ๙๙๒ ม ^๒	-	-	-	-	ร้อยละความ พึงพอใจของ ผู้ใช้เส้นทาง	ประชาชนทั่วไปได้ใช้ ถนนสัญจรไปมาได้อย่าง สะดวกและปลอดภัย	กองช่าง

รายละเอียดโครงการพัฒนา

แผนพัฒนาท้องถิ่น (พ.ศ.๒๕๖๑ - ๒๕๖๕)

องค์การบริหารส่วนตำบลบ้านพระ อำเภอเมืองปราจีนบุรี จังหวัดปราจีนบุรี

(แบบ ผ.๐๒)

ก. ยุทธศาสตร์จังหวัดที่ ๕ พัฒนาเมืองน่าอยู่ถึงแนวตลิ่งและโลจิสติกส์

ข. ยุทธศาสตร์การพัฒนาขององค์กรปกครองส่วนท้องถิ่นในเขตจังหวัดที่ ๑ พัฒนาคอนกรีตชุมชนทางสังคมและชุมชนให้เข้มแข็ง

๔. ยุทธศาสตร์การพัฒนาด้านโครงสร้างพื้นฐาน

๔.๑ แผนงานเฉพาะและชุมชน

ที่	โครงการ	วัตถุประสงค์	เป้าหมาย (รายละเอียดโครงการ)	งบประมาณ				ตัวชี้วัด (KPI)	ผลลัพธ์ที่คาดว่าจะ จะได้รับ	หน่วยงาน รับผิดชอบ
				๒๕๖๑ (บาท)	๒๕๖๒ (บาท)	๒๕๖๓ (บาท)	๒๕๖๔ (บาท)			
๓๔	ก่อสร้างถนนคอนกรีตเสริมเหล็ก ซอยเศรษฐกิจ-บ้านนางาลี (ต่อเส้นเดิม)	เพื่อให้ประชาชนทั่วไป ที่ใช้เส้นทางนี้สัญจรไปมา มีความปลอดภัยในชีวิตและ ทรัพย์สินมากขึ้น	ขนาดกว้าง ๔.๐๐ ม. ยาว ๒๖๐ ม.หนา ๐.๑๕ ม. ไหล่ทางกว้างเฉลี่ย ข้างละ ๐ - ๐.๒๐ ม. หรือพื้นที่ผิวจราจร ไม่น้อยกว่า ๑,๐๔๐ ม ^๒	-	๕๖๖,๐๐๐	-	-	-	ร้อยละความ พึงพอใจของ ผู้ใช้เส้นทาง	กองช่าง
๓๕	ก่อสร้างถนนคอนกรีตเสริมเหล็ก หมู่ที่ ๑๔ ซอยเศรษฐกิจ (ต่อจากเส้นเดิม)	เพื่อให้ประชาชนทั่วไป ที่ใช้เส้นทางนี้สัญจรไปมา มีความปลอดภัยในชีวิตและ ทรัพย์สินมากขึ้น	ขนาดกว้าง ๔.๐๐ ม. ยาว ๑๐๐ ม.หนา ๐.๑๕ ม. ไหล่ทางกว้างเฉลี่ย ข้างละ ๐ - ๐.๒๐ ม. หรือพื้นที่ผิวจราจร ไม่น้อยกว่า ๔๐๐ ม ^๒	-	๒๑๗,๕๐๐	-	-	-	ร้อยละความ พึงพอใจของ ผู้ใช้เส้นทาง	กองช่าง

รายละเอียดโครงการพัฒนา

แผนพัฒนาท้องถิ่น (พ.ศ.๒๕๖๑ - ๒๕๖๕)

องค์การบริหารส่วนตำบลบ้านพระ อำเภอเมืองปราจีนบุรี จังหวัดปราจีนบุรี

ก. ยุทธศาสตร์จังหวัดที่ ๕ พัฒนาเมืองน่าอยู่สิ่งแวดล้อมและโลจิสติกส์ (แบบ ผ.๐๒)

ข. ยุทธศาสตร์การพัฒนาขององค์กรปกครองส่วนท้องถิ่นในเขตจังหวัดที่ ๑ พัฒนาคูณภาพชีวิตชุมชนและชุมชนให้เข้มแข็ง

๔. ยุทธศาสตร์การพัฒนาด้านโครงสร้างพื้นฐาน

๔.๑ แผนงานถนนและชุมชน

ที่	โครงการ	วัตถุประสงค์	เป้าหมาย (รายละเอียดโครงการ)	งบประมาณ				ตัวชี้วัด (KPI)	ผลลัพธ์ที่คาดว่าจะได้รับ	หน่วยงาน รับผิดชอบ
				๒๕๖๑ (บาท)	๒๕๖๒ (บาท)	๒๕๖๓ (บาท)	๒๕๖๔ (บาท)			
๓๖	ก่อสร้างถนนดินลูกรังเลียบลองหนองหวาย หมู่ที่ ๑๘ - หมู่ที่ ๑๐	เพื่อให้ประชาชนทั่วไปที่ใช้เส้นทางนี้สัญจรไปมามีความปลอดภัยในชีวิตและทรัพย์สินมากขึ้น	ขนาดกว้าง ๔.๐๐ ม. ยาว ๗๕๐ ม. สูงเฉลี่ย ๐.๕๐ ม. หรือพื้นที่ผิวจราจรไม่น้อยกว่า ๓,๐๐๐ ม ^๒	-	๒๑๓,๐๐๐	-	-	-	ร้อยละความพึงพอใจของผู้ใช้เส้นทาง	กองช่าง
๓๗	ก่อสร้างถนนคอนกรีตเสริมเหล็ก หมู่ที่ ๑๘ หนองจอกใหม่ซอย ๒ (ต่อจากเส้นเดิม)	เพื่อให้ประชาชนทั่วไปที่ใช้เส้นทางนี้สัญจรไปมามีความปลอดภัยในชีวิตและทรัพย์สินมากขึ้น	ขนาดกว้าง ๔.๐๐ ม. ยาว ๒๐๐ ม.หนา ๐.๑๕ ม. ไหล่ทางกว้างเฉลี่ยข้างละ ๐ - ๐.๒๐ ม. หรือพื้นที่ผิวจราจรไม่น้อยกว่า ๘๐๐ ม ^๒	๔๑๕,๐๐๐	๔๑๕,๐๐๐	๔๑๕,๐๐๐	-	-	ร้อยละความพึงพอใจของผู้ใช้เส้นทาง	กองช่าง

รายละเอียดโครงการพัฒนา

แผนพัฒนาท้องถิ่น (พ.ศ.๒๕๖๑ - ๒๕๖๕)

องค์การบริหารส่วนตำบลบ้านพระ อำเภอเมืองปราจีนบุรี จังหวัดปราจีนบุรี

(แบบ ผ.๐๒)

- ก. ยุทธศาสตร์จังหวัดที่ ๕ พัฒนามีอู่เลี้ยงสัตว์สิ่งแวดล้อมและโคจิสติกส์
- ข. ยุทธศาสตร์การพัฒนาขององค์กรปกครองส่วนท้องถิ่นในเขตจังหวัดที่ ๑ พัฒนาคุณภาพชีวิตทางสังคมและชุมชนให้เข้มแข็ง
- ๔. ยุทธศาสตร์การพัฒนาตำบลโคจรสร้างพื้นฐาน
 - ๔.๑ แผนงานเกษตรและชุมชน

ที่	โครงการ	วัตถุประสงค์	เป้าหมาย (รายละเอียดโครงการ)	งบประมาณ				ตัวชี้วัด (KPI)	ผลลัพธ์ที่คาดว่าจะได้รับ	หน่วยงานรับผิดชอบ
				๒๕๖๑ (บาท)	๒๕๖๒ (บาท)	๒๕๖๓ (บาท)	๒๕๖๔ (บาท)			
๓๘	ก่อสร้างวางท่อระบายน้ำ คลส. ใต้ทางบริเวณริมถนน หน้าทางเข้าวัดพรายชอย ๒ และ ทาดทราย ชอย ๔ หมู่ที่ ๑ บ้านทาดทราย	เพื่อระบายน้ำฝน และน้ำท่วมซึ่ง	ขนาด dia ๐.๕๐x๑.๐๐ ม. ยาวรวม ๑๐๐ ม. พร้อมบ่อพักน้ำและวางระบายน้ำรูปตัวยู ขนาด ๐.๕๐ ม. ลึก ๐.๕๐ ม.	-	-	-	-	ร้อยละของการระบายน้ำท่วมตั้ง	สามารถระบายน้ำท่วมซึ่งได้สะดวก	กองช่าง
๓๙	วางท่อระบายน้ำหมู่บ้าน แก้วมิตร์ หมู่ที่ ๔ ชอย ๑,๒,๓	เพื่อระบายน้ำฝน และน้ำท่วมซึ่ง	วางท่อระบายน้ำ ขนาด dia ๐.๕๐ ม. ยาวรวม ๔๑๖ ม. พร้อมบ่อพักน้ำ	-	-	-	-	ร้อยละของการระบายน้ำท่วมซึ่ง	สามารถระบายน้ำท่วมซึ่งได้สะดวก	กองช่าง
๔๐	วางท่อระบายน้ำ หมู่ที่ ๔ ประชาชื่นชอย ๑	เพื่อระบายน้ำฝน และน้ำท่วมซึ่ง	วางท่อระบายน้ำ ขนาด dia ๐.๕๐ ม. ยาวรวม ๑๑๗ ม. พร้อมบ่อพักน้ำ	-	-	-	-	ร้อยละของการระบายน้ำท่วมซึ่ง	สามารถระบายน้ำท่วมซึ่งได้สะดวก	กองช่าง

รายละเอียดโครงการพัฒนา

แผนพัฒนาท้องถิ่น (พ.ศ.๒๕๖๑ - ๒๕๖๕)

องค์การบริหารส่วนตำบลบ้านพระ อำเภอเมืองปราจีนบุรี จังหวัดปราจีนบุรี

ก. ยุทธศาสตร์จังหวัดที่ ๕ พัฒนาเมืองน่าอยู่สิ่งแวดล้อมและโลจิสติกส์

ข. ยุทธศาสตร์การพัฒนาขององค์กรปกครองส่วนท้องถิ่นในเขตจังหวัดที่ ๑ พัฒนาคอนฤภพชีวิตชุมชนทางสังคมและชุมชนให้เข้มแข็ง

๔. ยุทธศาสตร์การพัฒนาด้านโครงสร้างพื้นฐาน

๔.๑ แผนงานเคหะและชุมชน

(แบบ ผ.๐๒)

ที่	โครงการ	วัตถุประสงค์	เป้าหมาย (รายละเอียดโครงการ)	งบประมาณ				ตัวชี้วัด (KPI)	ผลลัพธ์ที่คาดว่าจะได้รับ	หน่วยงาน รับผิดชอบ
				๒๕๖๑ (บาท)	๒๕๖๒ (บาท)	๒๕๖๓ (บาท)	๒๕๖๔ (บาท)			
๔๑	วางท่อระบายน้ำ หมู่ที่ ๖ บริเวณบ้านนายสุรเดช ริมถนน ปจ.๓๐๐๘	เพื่อระบายน้ำฝน และน้ำท่วมขัง	วางท่อระบายน้ำ ขนาด dia ๐.๖๐ ม. ยาวรวม ๙๔ ม. พร้อมบ่อพักน้ำ	-	-	-	-	ร้อยละของ การระบายน้ำ ท่วมขัง	สามารถระบายน้ำท่วมขังได้สะดวก	กองช่าง
๔๒	วางท่อระบายน้ำ คสล. จากหมู่ที่ ๗ ถึงหมู่ที่ ๕ เพื่อลดคลองสาธารณะ	เพื่อระบายน้ำฝน และน้ำท่วมขัง	วางท่อระบายน้ำ ขนาด dia ๑.๐๐ ม. ยาวรวม ๕๑๙ ม. พร้อมบ่อพักน้ำ	-	-	-	-	ร้อยละของ การระบายน้ำ ท่วมขัง	สามารถระบายน้ำท่วมขังได้สะดวก	กองช่าง
๔๓	วางท่อระบายน้ำ คสล. หมู่ที่ ๗ ทองไข่ไก่ ซอย ๓	เพื่อระบายน้ำฝน และน้ำท่วมขัง	วางท่อระบายน้ำ ขนาด dia ๐.๖๐x๑.๐๐ ม. ยาวรวม ๕๑๙ ม. พร้อมบ่อพักน้ำ	-	๓๙๕,๐๐๐	-	-	ร้อยละของ การระบายน้ำ ท่วมขัง	สามารถระบายน้ำท่วมขังได้สะดวก	กองช่าง

รายละเอียดโครงการพัฒนา
แผนพัฒนาท้องถิ่น (พ.ศ.๒๕๖๑ - ๒๕๖๕)
องค์การบริหารส่วนตำบลบ้านพระ อำเภอเมืองปราจีนบุรี จังหวัดปราจีนบุรี

- ก. ยุทธศาสตร์จังหวัดที่ ๕ พัฒนาเมืองน่าอยู่สิ่งแวดล้อมและโลจิสติกส์
- ข. ยุทธศาสตร์การพัฒนาขององค์กรปกครองส่วนท้องถิ่นในเขตจังหวัดที่ ๑ พัฒนาคุณภาพชีวิตชุมชนทางสังคมและชุมชนให้เข้มแข็ง
๔. ยุทธศาสตร์การพัฒนาด้านโครงสร้างพื้นฐาน
- ๔.๑ แผนงานคณะและชุมชน
- (แบบ ผ.๐๒)

ที่	โครงการ	วัตถุประสงค์	เป้าหมาย (รายละเอียดโครงการ)	งบประมาณ				ตัวชี้วัด (KPI)	ผลลัพธ์ที่คาดว่าจะได้รับ	หน่วยงานรับผิดชอบ
				๒๕๖๑ (บาท)	๒๕๖๒ (บาท)	๒๕๖๓ (บาท)	๒๕๖๔ (บาท)			
๔๔	วางท่อระบายน้ำ หมู่ที่ ๑๒ ถนนสายบ้านป่าเลื้อย - บ้านยาง	เพื่อระบายน้ำฝน และน้ำท่วมซึ่ง	วางท่อระบายน้ำ ขนาด dia ๑.๐๐ ม. ยาวรวม ๒๑๕ ม. พร้อมบ่อพักน้ำ	-	-	-	-	ร้อยละของการระบายน้ำท่วมซึ่ง	สามารถระบายน้ำท่วมซึ่งได้สะดวก	กองช่าง
๔๕	ก่อสร้างรางระบายน้ำ คลล. รูปตัวยูระหว่างบ้านนางจรัส ถึงสวนนายอุซง นรินทร์วงษ์ หมู่ที่ ๑๒	เพื่อระบายน้ำฝน และน้ำท่วมซึ่ง	ขนาดกว้าง ๐.๔๐ ม. ลึก ๐.๕๐ ม. ยาว ๑๒๕ ม.	-	-	-	-	ร้อยละของการระบายน้ำท่วมซึ่ง	สามารถระบายน้ำท่วมซึ่งได้สะดวก	กองช่าง
๔๖	วางท่อระบายน้ำ คลล. / รางระบายน้ำ คลล. รูปตัวยู หมู่ที่ ๑๒ ระหว่างบ้านนายนิกร แป้นศรี - บ้านนางทอง	เพื่อระบายน้ำฝน และน้ำท่วมซึ่ง	วางระบายน้ำรูปตัวยู กว้าง ๐.๔๐ ม. ลึก ๐.๕๐ ม. ยาวรวม ๔๑๘ ม.	-	-	-	-	ร้อยละของการระบายน้ำท่วมซึ่ง	สามารถระบายน้ำท่วมซึ่งได้สะดวก	กองช่าง

รายละเอียดโครงการพัฒนา

แผนพัฒนาท้องถิ่น (พ.ศ.๒๕๖๑ - ๒๕๖๕)

องค์การบริหารส่วนตำบลบ้านพระ อำเภอเมืองปราจีนบุรี จังหวัดปราจีนบุรี

ก. ยุทธศาสตร์จังหวัดที่ ๕ พัฒนาเมืองน่าอยู่สิ่งแวดล้อมและโลจิสติกส์

ข. ยุทธศาสตร์การพัฒนาขององค์กรปกครองส่วนท้องถิ่นในเขตจังหวัดที่ ๑ พัฒนาคอนฤภพชีวิตคุณภาพสังคมและชุมชนให้เข้มแข็ง

๔. ยุทธศาสตร์การพัฒนาด้านโครงสร้างพื้นฐาน

๔.๑ แผนงานคetesและชุมชน

(แบบ พ.๐๒)

ที่	โครงการ	วัตถุประสงค์	เป้าหมาย (รายละเอียดโครงการ)	งบประมาณ				ตัวชี้วัด (KPI)	ผลลัพธ์ที่คาดว่าจะได้รับ	หน่วยงาน รับผิดชอบ
				๒๕๖๓ (บาท)	๒๕๖๒ (บาท)	๒๕๖๓ (บาท)	๒๕๖๔ (บาท)			
๔๗	วางระบบน้ำรูปตัววี พร้อมวางท่อระบายน้ำ หมู่ที่ ๑๕ ซอยท่าอน้ำ	เพื่อระบายน้ำฝน และน้ำท่วมขัง	วางท่อระบายน้ำ ขนาด dia ๑.๖๐ ม. ยาวรวม ๒๗๕ ม. พร้อมรางวี	๒,๒๔๐,๐๐๐	-	-	-	ร้อยละของ การระบายน้ำ ท่วมขัง	สามารถระบายน้ำท่วม ซึ่งได้สะดวก	กองช่าง
๔๘	วางท่อระบายน้ำ คสล. ขนาด ๑.๐๐x๑.๐๐ ม. พร้อมบ่อพักน้ำ บริเวณปากทาง ซอย ๘ ลงคลองหนองหวาย หมู่ที่ ๑๖	เพื่อระบายน้ำฝน และน้ำท่วมขัง	ขนาด dia ๑.๖๐x๑.๐๐ ม. ยาวรวม ๙๕๘ ม. พร้อมบ่อพักน้ำ	๕,๑๙๐,๐๐๐	-	-	-	ร้อยละของ การระบายน้ำ ท่วมขัง	สามารถระบายน้ำท่วม ซึ่งได้สะดวก	กองช่าง
๔๙	วางท่อระบายน้ำขนาด ๑.๐๐ ม. พร้อมบ่อพักน้ำ บริเวณแยกจาก หนองกันเกรา ซอย ๒ - บ้านหนองขนาก	เพื่อระบายน้ำฝน และน้ำท่วมขัง	ขนาด dia ๑.๐๐x๑.๐๐ ม. ยาวรวม ๔๔ ม. พร้อมบ่อพักน้ำ	-	๑๒๗,๐๐๐	-	-	ร้อยละของ การระบายน้ำ ท่วมขัง	สามารถระบายน้ำท่วม ซึ่งได้สะดวก	กองช่าง

รายละเอียดโครงการพัฒนา

แผนพัฒนาท้องถิ่น (พ.ศ.๒๕๖๑ - ๒๕๖๕)

องค์การบริหารส่วนตำบลบ้านพระ อำเภอเมืองปราจีนบุรี จังหวัดปราจีนบุรี

- ก. ยุทธศาสตร์จังหวัดที่ ๕ พัฒนาเมืองน่าอยู่สิ่งแวดล้อมและโลจิสติกส์
- ข. ยุทธศาสตร์การพัฒนาขององค์กรปกครองส่วนท้องถิ่นในเขตจังหวัดที่ ๑ พัฒนาคุณภาพชีวิตทางสังคมและชุมชนให้เข้มแข็ง
- ๔. ยุทธศาสตร์การพัฒนาตำบลโครงการสร้างพื้นฐาน

(แบบ ผ.๐๒)

๔.๑ แผนงานเกษตรและชุมชน

ที่	โครงการ	วัตถุประสงค์	เป้าหมาย (รายละเอียดโครงการ)	งบประมาณ				ตัวชี้วัด (KPI)	ผลลัพธ์ที่คาดว่าจะได้รับ	หน่วยงาน รับผิดชอบ
				๒๕๖๑ (บาท)	๒๕๖๒ (บาท)	๒๕๖๓ (บาท)	๒๕๖๔ (บาท)			
๕๐	ชุดทางระบายน้ำและวางท่อระบายน้ำภายในตำบล	เพื่อระบายน้ำฝนและน้ำท่วมขัง	วางท่อระบายน้ำเมื่อมีปัญหาน้ำท่วมในพื้นที่ทั้ง ๑๔ หมู่บ้าน ในตำบลบ้านพระ	๑๐๐,๐๐๐	๑๐๐,๐๐๐	๑๐๐,๐๐๐	๑๐๐,๐๐๐	ร้อยละของการระบายน้ำท่วมขัง	สามารถระบายน้ำท่วมขังได้สะดวก	กองช่าง
๕๑	ชุดลอกคลองสวนพริก หมู่ที่ ๘-๙	เพื่อระบายน้ำฝนและน้ำท่วมขังเพื่อการเกษตรในฤดูแล้ง	ชุดลอกคลองสวนพริก บริเวณหมู่ที่ ๘-๙	๑๕๐,๐๐๐	-	-	-	ร้อยละของการระบายน้ำการกักเก็บน้ำ	สามารถระบายน้ำท่วมขังได้สะดวกฤดูฝนสามารถกักเก็บน้ำได้ในฤดูแล้ง	กองช่าง
๕๒	ชุดลอกคลองเปรม หมู่ที่ ๙	เพื่อระบายน้ำฝนและน้ำท่วมขังเพื่อการเกษตรในฤดูแล้ง	ชุดลอกคลองเปรม บริเวณหมู่ที่ ๙	๑๖๐,๐๐๐	-	-	-	ร้อยละของการระบายน้ำการกักเก็บน้ำ	สามารถระบายน้ำท่วมขังได้สะดวกฤดูฝนสามารถกักเก็บน้ำได้ในฤดูแล้ง	กองช่าง

รายละเอียดโครงการพัฒนา

แผนพัฒนาท้องถิ่น (พ.ศ. ๒๕๖๑ - ๒๕๖๕)

องค์การบริหารส่วนตำบลบ้านพระ อำเภอเมืองปราจีนบุรี จังหวัดปราจีนบุรี

- ก. ยุทธศาสตร์จังหวัดที่ ๕ พัฒนาเมืองนำอยู่สิ่งแวดล้อมและโลจิสติกส์
- ข. ยุทธศาสตร์การพัฒนาขององค์กรปกครองส่วนท้องถิ่นในเขตจังหวัดที่ ๑ พัฒนาคุณภาพชีวิตทุนทางสังคมและชุมชนให้เข้มแข็ง
- ค. ยุทธศาสตร์การพัฒนาด้านโครงสร้างพื้นฐาน

๔.๑ แผนงานเกษตรและชุมชน

(แบบ ผ.๐๒)

ที่	โครงการ	วัตถุประสงค์	เป้าหมาย (รายละเอียดโครงการ)	งบประมาณ					ตัวชี้วัด (KPI)	ผลลัพธ์ที่คาดว่าจะได้รับ	หน่วยงานรับผิดชอบ
				๒๕๖๑ (บาท)	๒๕๖๒ (บาท)	๒๕๖๓ (บาท)	๒๕๖๔ (บาท)	๒๕๖๕ (บาท)			
๕๓	ชุดออกคลอง หมู่ที่ ๑๓	เพื่อระบายน้ำฝนและน้ำท่วมขังเพื่อการเกษตรในฤดูแล้ง	ชุดออกคลองบริเวณหมู่ที่ ๑๓ ระยะทาง ๑,๒๐๐ เมตร	๒๕๐,๐๐๐					ร้อยละของการระบายน้ำการกักเก็บน้ำฤดูแล้ง	สามารถระบายน้ำท่วมซึ่งได้สะดวกฤดูฝนสามารถกักเก็บน้ำได้ใบฤดูแล้ง	กองช่าง
๕๔	ชุดออกคลอง / ชุดออกสระ / ลำรางสาธารณะในตำบล	เพื่อระบายน้ำฝนและน้ำท่วมขังเพื่อการเกษตรในฤดูแล้ง	ชุดออกคลอง / ชุดออกสระ / ลำรางสาธารณะภายในตำบล ทั้ง ๑๙ หมู่บ้าน	๓๐๐,๐๐๐	๓๐๐,๐๐๐	๓๐๐,๐๐๐	๓๐๐,๐๐๐	๓๐๐,๐๐๐	ร้อยละของการระบายน้ำการกักเก็บน้ำฤดูแล้ง	สามารถระบายน้ำท่วมซึ่งได้สะดวกฤดูฝนสามารถกักเก็บน้ำได้ใบฤดูแล้ง	กองช่าง
๕๕	ปรับปรุงและซ่อมแซมถนนลูกรังที่ชำรุดภายในตำบลบ้านพระ	เพื่อให้ประชาชนทั่วไปที่ใช้เส้นทางสัญจรไปมามีความปลอดภัยในชีวิตและทรัพย์สินมากขึ้น	ซ่อมแซมถนนลูกรังที่ชำรุดภายในตำบลบ้านพระที่อยู่ในพื้นที่รับผิดชอบ	๓๐๐,๐๐๐	๓๐๐,๐๐๐	๓๐๐,๐๐๐	๓๐๐,๐๐๐	๓๐๐,๐๐๐	ร้อยละความพึงพอใจของผู้ใช้เส้นทาง	ประชาชนได้รับความสะดวก รวดเร็วปลอดภัยในการสัญจรไปมา	กองช่าง

รายละเอียดโครงการพัฒนา

แผนพัฒนาท้องถิ่น (พ.ศ.๒๕๖๑ - ๒๕๖๕)

องค์การบริหารส่วนตำบลบ้านพระ อำเภอเมืองปราจีนบุรี จังหวัดปราจีนบุรี

- ก. ยุทธศาสตร์จังหวัดที่ ๔ พัฒนาเมืองน่าอยู่สิ่งแวดล้อมและโลจิสติกส์
- ข. ยุทธศาสตร์การพัฒนาขององค์กรปกครองส่วนท้องถิ่นในเขตจังหวัดที่ ๑ พัฒนาคอนกภาพชีวิตทางสังคมและชุมชนให้เข้มแข็ง
- ๔. ยุทธศาสตร์การพัฒนาตำบลโครงสร้างพื้นฐาน

(แบบ ผ.๐๒)

๔.๑ แผนงานและชุมชน

ที่	โครงการ	วัตถุประสงค์	เป้าหมาย (รายละเอียดโครงการ)	งบประมาณ					ตัวชี้วัด (KPI)	ผลลัพธ์ที่คาดว่าจะได้รับ	หน่วยงาน รับผิดชอบ
				๒๕๖๑ (บาท)	๒๕๖๒ (บาท)	๒๕๖๓ (บาท)	๒๕๖๔ (บาท)	๒๕๖๕ (บาท)			
๕๖	ปรับปรุงและซ่อมแซมถนน คอนกรีตหรือถนนลาดยาง ที่ชำรุดภายในตำบลบ้านพระ	เพื่อให้ประชาชนทั่วไป ที่ใช้เส้นทางสัญจรไปมา มีความปลอดภัยในชีวิตและ ทรัพย์สินมากขึ้น	ซ่อมแซมถนนคอนกรีต หรือถนนลาดยางที่ชำรุด ภายในตำบลบ้านพระ ที่อยู่ในพื้นที่รับผิดชอบ	๑๕๐,๐๐๐	๑๕๐,๐๐๐	๑๕๐,๐๐๐	๑๕๐,๐๐๐	๑๕๐,๐๐๐	ร้อยละความ พึงพอใจของ ผู้ใช้เส้นทาง	ประชาชนได้รับความ สะดวก รวดเร็ว ปลอดภัย ในการสัญจรไปมา	กองช่าง
๕๗	ก่อสร้างระบบประปาหมู่บ้าน หมู่ที่ ๑๕ จำนวน ๑ แห่ง บริเวณบ้านนางสุบิน คุณยงค์	เพื่อให้ประชาชนมีน้ำในการ อุปโภค บริโภคอย่างทั่วถึง	จุดเจาะบ่อบาดาล ติดตั้ง ถังخمเปญ ถังกรองน้ำ พร้อมวางท่อประปา	๕๖๒,๐๐๐					ร้อยละความ พึงพอใจของ ผู้ใช้น้ำ	ประชาชนมีน้ำอุปโภค บริโภคอย่างพอเพียง	กองช่าง
๕๘	ปรับปรุงและซ่อมแซมระบบ ประปาหมู่บ้านที่ชำรุดในตำบล	เพื่อให้ประชาชนมีน้ำในการ อุปโภค บริโภคอย่างทั่วถึง	ซ่อมแซมระบบประปา ที่ชำรุด เช่นเดินท่อประปา เส้นหลักเนื่องจากท่อเดิม เก่า/ชำรุดฯ	๓๐๐,๐๐๐	๓๐๐,๐๐๐	๓๐๐,๐๐๐	๓๐๐,๐๐๐	๓๐๐,๐๐๐	ร้อยละความ พึงพอใจของ ผู้ใช้น้ำ	ประชาชนมีน้ำอุปโภค บริโภคอย่างพอเพียง	กองช่าง

รายละเอียดโครงการพัฒนา

แผนพัฒนาท้องถิ่น (พ.ศ.๒๕๖๑ - ๒๕๖๕)

องค์การบริหารส่วนตำบลบ้านพระ อำเภอเมืองปราจีนบุรี จังหวัดปราจีนบุรี

- ก. ยุทธศาสตร์จังหวัดที่ ๕ พัฒนาเมืองน่าอยู่สิ่งแวดล้อมและโลจิสติกส์
- ข. ยุทธศาสตร์การพัฒนาขององค์กรปกครองส่วนท้องถิ่นในเขตจังหวัดที่ ๑ พัฒนาคุณภาพชีวิตชุมชนทางสังคมและชุมชนให้เข้มแข็ง
- ๔. ยุทธศาสตร์การพัฒนาตำบลบ้านพระ

๔.๑ แผนงานเกษตรและชุมชน

(แบบ ผ.๐๒)

ที่	โครงการ	วัตถุประสงค์	เป้าหมาย (รายละเอียดโครงการ)	งบประมาณ					ตัวชี้วัด (KPI)	ผลลัพธ์ที่คาดว่าจะได้รับ	หน่วยงาน รับผิดชอบ
				๒๕๖๑ (บาท)	๒๕๖๒ (บาท)	๒๕๖๓ (บาท)	๒๕๖๔ (บาท)	๒๕๖๕ (บาท)			
๕๙	โครงการจัดซื้อติดตั้งและซ่อมแซมระบบไฟฟ้าแสงสว่างสาธารณะภายในตำบลบ้านพระ จำนวน ๑๙ หมู่บ้าน	เพื่อให้มีแสงสว่างเพิ่มความสะดวกปลอดภัยในชีวิตและทรัพย์สินแก่ประชาชน	(รายละเอียดโครงการ) จัดซื้ออุปกรณ์ ติดตั้งและซ่อมแซมระบบไฟฟ้าแสงสว่างสาธารณะทุกหมู่บ้าน	๑๐๐,๐๐๐	๑๐๐,๐๐๐	๑๐๐,๐๐๐	๑๐๐,๐๐๐	๑๐๐,๐๐๐	ร้อยละของการติดตั้งซ่อมแซมระบบไฟฟ้าที่จัดทำ	ประชาชนได้รับความสะดวก ปลอดภัยในชีวิตและทรัพย์สิน	กองช่าง
๖๐	ติดตั้งป้ายขอบออกซอยแต่ละหมู่บ้าน และป้ายประกาศสัมพันธ์ต่างๆ ในตำบล ทั้ง ๑๙ หมู่บ้าน	๑. เพื่อให้มีความเป็นระเบียบชัดเจนในการบอกชื่อซอยในหมู่บ้านภายในตำบล ๒. เพื่อประชาสัมพันธ์ข้อมูลข่าวสารต่างๆ ในพื้นที่ตำบล	ติดตั้งป้ายขอบออกซอยในหมู่บ้านที่เพิ่มเติมหรือชำรุด	๕๐,๐๐๐	๕๐,๐๐๐	๕๐,๐๐๐	๕๐,๐๐๐	๕๐,๐๐๐	ร้อยละของความสำเร็จ	๑. ผู้ใช้เส้นทางมีความปลอดภัยในชีวิตและทรัพย์สินเพิ่มขึ้น ๒. ประชาชนสามารถรับรู้ข้อมูลข่าวสารได้	กองช่าง

รายละเอียดโครงการพัฒนา

แผนพัฒนาท้องถิ่น (พ.ศ.๒๕๖๑ - ๒๕๖๕)

องค์การบริหารส่วนตำบลบ้านพระ อำเภอเมืองปราจีนบุรี จังหวัดปราจีนบุรี

(แบบ ผ.๑๒)

- ก. ยุทธศาสตร์จังหวัดที่ ๕ พัฒนาเมืองน่าอยู่สิ่งแวดล้อมและโลจิสติกส์
- ข. ยุทธศาสตร์การพัฒนาขององค์กรปกครองส่วนท้องถิ่นในเขตจังหวัดที่ ๑ พัฒนาคุณภาพชีวิตชนทางสังคมและชุมชนให้เข้มแข็ง
- ๔. ยุทธศาสตร์การพัฒนาด้านโครงสร้างพื้นฐาน

๔.๑ แผนงานคณะและชุมชน

ที่	โครงการ	วัตถุประสงค์	เป้าหมาย (รายละเอียดโครงการ)	งบประมาณ				ตัวชี้วัด (KPI)	ผลลัพธ์ที่คาดว่าจะได้รับ	หน่วยงานรับผิดชอบ
				๒๕๖๑ (บาท)	๒๕๖๒ (บาท)	๒๕๖๓ (บาท)	๒๕๖๔ (บาท)			
๖๑	ติดตั้งกระจงมอทางโค้งภายในชุมชนในเขตพื้นที่ตำบลบ้านพระ ทั้ง ๑๙ หมู่บ้าน	เพื่อความปลอดภัยของประชาชนและทรัพย์สินของประชาชน	ติดตั้งป้ายกระจงมอทางโค้งโค้งตามทางแยกภายในตำบลบ้านพระ ทั้ง ๑๙ หมู่บ้าน	๕๐,๐๐๐	๕๐,๐๐๐	๕๐,๐๐๐	๕๐,๐๐๐	ร้อยละของความสำเร็จ	ประชาชนมีความปลอดภัยในชีวิตและทรัพย์สินเพิ่มขึ้น	กองช่าง
๖๒	ปรับปรุง/ซ่อมแซมหอกระจายข่าวและระบบเสียงตามสายภายในตำบลบ้านพระ	เพื่อให้ประชาชนในหมู่บ้านได้รับข่าวสารอย่างทั่วถึงและรวดเร็ว	ปรับปรุง/ซ่อมแซมหอกระจายข่าวและระบบเสียงตามสายภายในตำบล ทั้ง ๑๙ หมู่บ้าน	๒๐๐,๐๐๐	๒๐๐,๐๐๐	๒๐๐,๐๐๐	๒๐๐,๐๐๐	ร้อยละของความสำเร็จ	ประชาชนในตำบลได้รับข่าวสารอย่างทั่วถึงและรวดเร็ว	กองช่าง
๖๓	ชุดเจาะบ่อบาดาลเพื่อการเกษตร หมู่ที่ ๑๐ จำนวน ๑ บ่อ บริเวณบ้านนาบารวย ปันมัน	เพื่อให้ประชาชนมีน้ำใช้ในการอุปโภค บริโภค และการเกษตร	ชุดเจาะบ่อบาดาล เส้นผ่านศูนย์กลาง ๖" ลึกไม่น้อยกว่า ๗๐ ม. พร้อมเครื่องสูบน้ำแบบไฟฟ้า	๑๕๗,๐๐๐	-	-	-	ร้อยละของพึงพอใจของผู้ใช้น้ำ	ประชาชนมีน้ำอุปโภคบริโภคอย่างเพียงพอเพียง	กองช่าง

รายละเอียดโครงการพัฒนา
แผนพัฒนาท้องถิ่น (พ.ศ.๒๕๖๑ - ๒๕๖๕)
องค์การบริหารส่วนตำบลบ้านพระ อำเภอเมืองปราจีนบุรี จังหวัดปราจีนบุรี

- ก. ยุทธศาสตร์จังหวัดที่ ๕ พัฒนาเมืองนำอยู่สิ่งแวดล้อมและโลจิสติกส์ (แบบ ผ.๐๒)
- ข. ยุทธศาสตร์การพัฒนาขององค์กรปกครองส่วนท้องถิ่นในเขตจังหวัดที่ ๑ พัฒนาศักยภาพชีวิตชุมชนทางสังคมและชุมชนให้เข้มแข็ง
๔. ยุทธศาสตร์การพัฒนาในด้านโครงสร้างพื้นฐาน

๔.๑ แผนงานเคหะและชุมชน

ที่	โครงการ	วัตถุประสงค์	เป้าหมาย (รายละเอียดโครงการ)	งบประมาณ				ตัวชี้วัด (KPI)	ผลลัพธ์ที่คาดว่าจะได้รับ	หน่วยงาน รับผิดชอบ
				๒๕๖๑ (บาท)	๒๕๖๒ (บาท)	๒๕๖๓ (บาท)	๒๕๖๔ (บาท)			
๖๔	ชุดเจาะบ่อบาดาลเพื่อการเกษตร หมู่ที่ ๑๖ จำนวน ๑ บ่อ บริเวณซอย ๘ แยกบ้านป่าวังษ์ บ้านนายสุรรัตน์ สีนววงษ์	เพื่อให้ประชาชนมีน้ำใช้ในการอุปโภค บริโภค และการเกษตร	ชุดเจาะบ่อบาดาล เส้นผ่านศูนย์กลาง ๖" ลึกไม่น้อยกว่า ๓๐ ม. พร้อมเครื่องสูบน้ำ แบบไฟฟ้า	๑๕๗,๐๐๐	-	-	-	ร้อยละความพึงพอใจของผู้ใช้น้ำ	ประชาชนมีน้ำอุปโภค บริโภคอย่างพอเพียง	กองช่าง
๖๕	ชุดเจาะบ่อบาดาลเพื่อการเกษตร หมู่ที่ ๑๖ จำนวน ๑ บ่อ บริเวณซอย ๑ บ้านป่าสงวน	เพื่อให้ประชาชนมีน้ำใช้ในการอุปโภค บริโภค และการเกษตร	ชุดเจาะบ่อบาดาล เส้นผ่านศูนย์กลาง ๖" ลึกไม่น้อยกว่า ๓๐ ม. พร้อมเครื่องสูบน้ำ แบบไฟฟ้า	๑๕๗,๐๐๐	-	-	-	ร้อยละความพึงพอใจของผู้ใช้น้ำ	ประชาชนมีน้ำอุปโภค บริโภคอย่างพอเพียง	กองช่าง
๖๖	ชุดเจาะบ่อบาดาลเพื่อการเกษตร หมู่ที่ ๑๖ จำนวน ๑ บ่อ บริเวณซอย ๑ บ้านนายเพ	เพื่อให้ประชาชนมีน้ำใช้ในการอุปโภค บริโภค และการเกษตร	ชุดเจาะบ่อบาดาล เส้นผ่านศูนย์กลาง ๖" ลึกไม่น้อยกว่า ๓๐ ม. พร้อมเครื่องสูบน้ำ แบบไฟฟ้า	๑๕๗,๐๐๐	-	-	-	ร้อยละความพึงพอใจของผู้ใช้น้ำ	ประชาชนมีน้ำอุปโภค บริโภคอย่างพอเพียง	กองช่าง

๑๕๓

**รายละเอียดโครงการพัฒนา
แผนพัฒนาท้องถิ่น (พ.ศ.๒๕๖๑ - ๒๕๖๕)
องค์การบริหารส่วนตำบลบ้านพระ อำเภอเมืองปราจีนบุรี จังหวัดปราจีนบุรี**

- ก. ยุทธศาสตร์จังหวัดที่ ๕ พัฒนาเมืองน่าอยู่สิ่งแวดล้อมและโลจิสติกส์ (แบบ พ.๐๒)
- ข. ยุทธศาสตร์การพัฒนาขององค์กรปกครองส่วนท้องถิ่นในเขตจังหวัดที่ ๑ พัฒนากฎหมายชีวิตชุมชนทางสังคมและชุมชนให้เข้มแข็ง
๔. ยุทธศาสตร์การพัฒนาด้านโครงสร้างพื้นฐาน
- ๔.๑ แผนงานเกษตรและชุมชน

ที่	โครงการ	วัตถุประสงค์	เป้าหมาย (รายละเอียดโครงการ)	งบประมาณ				ตัวชี้วัด (KPI)	ผลลัพธ์ที่คาดว่าจะได้รับ	หน่วยงาน รับผิดชอบ
				๒๕๖๑ (บาท)	๒๕๖๒ (บาท)	๒๕๖๓ (บาท)	๒๕๖๔ (บาท)			
๖๗	ชุดเจาะบ่อบาดาลเพื่อการเกษตร หมู่ที่ ๑๗ จำนวน ๑ บ่อ บริเวณบ้านนางระเบียบ เขียวขงวิทยุไซติ	เพื่อให้ประชาชนมีน้ำใช้ ในการอุปโภค บริโภค และการเกษตร	ชุดเจาะบ่อบาดาล เส้นผ่านศูนย์กลาง ๖" ลึกไม่น้อยกว่า ๗๐ ม. พร้อมเครื่องสูบน้ำ แบบไฟฟ้า	-	๕๕๗,๐๐๐	-	-	-	ร้อยละความพึงพอใจของ ผู้ใช้น้ำ	กองช่าง
๖๘	ชุดเจาะบ่อบาดาล เพื่อการเกษตร หมู่ที่ ๑๔. บริเวณบ้าน นายสุทธิพงษ์ ทรัพย์ศรี	เพื่อให้ประชาชนมีน้ำใช้ ในการอุปโภค บริโภค และการเกษตร	ชุดเจาะบ่อบาดาล เส้นผ่านศูนย์กลาง ๖" ลึกไม่น้อยกว่า ๗๐ ม. พร้อมเครื่องสูบน้ำ แบบไฟฟ้า	๑๓๗,๙๐๐	-	-	-	-	ร้อยละความพึงพอใจของ ผู้ใช้น้ำ	กองช่าง
๖๙	ชุดเจาะบ่อบาดาลเพื่อการเกษตร หมู่ที่ ๑๔ จำนวน ๑ บ่อ บริเวณบ้านนายสุรสิทธิ์ อยู่มา	เพื่อให้ประชาชนมีน้ำใช้ ในการอุปโภค บริโภค และการเกษตร	ชุดเจาะบ่อบาดาล เส้นผ่านศูนย์กลาง ๖" ลึกไม่น้อยกว่า ๗๐ ม. พร้อมเครื่องสูบน้ำ แบบไฟฟ้า	๕๕๗,๐๐๐	-	-	-	-	ร้อยละความพึงพอใจของ ผู้ใช้น้ำ	กองช่าง

รายละเอียดโครงการพัฒนา

แผนพัฒนาท้องถิ่น (พ.ศ.๒๕๖๑ - ๒๕๖๕)

องค์การบริหารส่วนตำบลบ้านพระ อำเภอเมืองปราจีนบุรี จังหวัดปราจีนบุรี

ก. ยุทธศาสตร์จังหวัดที่ ๕ พัฒนาเมืองนำอยู่สิ่งแวดล้อมและโลจิสติกส์

ข. ยุทธศาสตร์การพัฒนาขององค์กรปกครองส่วนท้องถิ่นในเขตจังหวัดที่ ๑ พัฒนาคุณภาพชีวิตคุณภาพสังคมและชุมชนให้เข้มแข็ง

๔. ยุทธศาสตร์การพัฒนาตำบลบ้านพระ

๔.๑ แผนงานเกษตรและชุมชน

(แบบ ผ.๐๒)

ที่	โครงการ	วัตถุประสงค์	เป้าหมาย (รายละเอียดโครงการ)	งบประมาณ					ตัวชี้วัด (KPI)	ผลลัพธ์ที่คาดว่าจะได้รับ	หน่วยงานรับผิดชอบ
				๒๕๖๑ (บาท)	๒๕๖๒ (บาท)	๒๕๖๓ (บาท)	๒๕๖๔ (บาท)	๒๕๖๕ (บาท)			
๗๐	ก่อสร้างฝายกั้นน้ำ ฝายชะลอน้ำ กักเก็บน้ำ ประตุทดน้ำ ภายใน ตำบลบ้านพระ	เพื่อให้ประชาชนมีน้ำในการ อุปโภค บริโภคอย่างพอเพียง ในทุกฤดูกาล	ก่อสร้างฝายกั้นน้ำ ฝายชะลอน้ำ ประตุทดน้ำ หมู่ที่ ๒,๔,๘,๙,๑๐,๑๑,๑๔	๒,๕๖๐,๐๐๐	-	-	-	-	ร้อยละความ พึงพอใจของ ผู้ใช้น้ำ	ประชาชนมีแหล่ง กักเก็บน้ำไว้ใช้ เพื่อการเกษตรทั่วถึง	กองช่าง
๗๑	ซ่อมแซมฝายกั้นน้ำ ฝายชะลอน้ำ ภายในตำบลบ้านพระ หมู่ที่ ๙ ทั้ง ๑๙ หมู่บ้าน	เพื่อให้ประชาชนมีน้ำในการ อุปโภค บริโภคอย่างพอเพียง ในทุกฤดูกาล	ซ่อมแซมฝายกั้นน้ำ ฝายชะลอน้ำ ประตุทดน้ำ	๒๐๐,๐๐๐	๒๐๐,๐๐๐	๒๐๐,๐๐๐	๒๐๐,๐๐๐	๒๐๐,๐๐๐	ร้อยละความ พึงพอใจของ ผู้ใช้น้ำ	ประชาชนมีแหล่ง กักเก็บน้ำไว้ใช้ เพื่อการเกษตรทั่วถึง	กองช่าง
๗๒	ก่อสร้างประตุ ฝัด- ฝัด ระบายน้ำ ฝัดทองใต้ตบ หมู่ที่ ๙	เพื่อให้ประชาชนมีน้ำในการ อุปโภค บริโภคอย่างพอเพียง ในทุกฤดูกาล	ก่อสร้างประตุ ฝัด- ฝัด ระบายน้ำ ม.๙	๑๕๐,๐๐๐	-	-	-	-	ร้อยละความ พึงพอใจของ ผู้ใช้น้ำ	ประชาชนมีแหล่ง กักเก็บน้ำไว้ใช้ เพื่อการเกษตรทั่วถึง	กองช่าง

**รายละเอียดโครงการพัฒนา
แผนพัฒนาท้องถิ่น (พ.ศ.๒๕๖๑ - ๒๕๖๕)
องค์การบริหารส่วนตำบลบ้านพระ อำเภอเมืองปราจีนบุรี จังหวัดปราจีนบุรี**

- ก. ยุทธศาสตร์จังหวัดที่ ๕ พัฒนาเมืองน่าอยู่สิ่งแวดล้อมและโลจิสติกส์
- ข. ยุทธศาสตร์การพัฒนาขององค์กรปกครองส่วนท้องถิ่นในเขตจังหวัดที่ ๑ พัฒนาคุณภาพชีวิตทุนทางสังคมและชุมชนให้เข้มแข็ง
- ๔. ยุทธศาสตร์การพัฒนาด้านโครงสร้างพื้นฐาน

(แบบ ผ.๐๒)

๔.๑ แผนงานคณะและชุมชน

ที่	โครงการ	วัตถุประสงค์	เป้าหมาย (รายละเอียดโครงการ)	งบประมาณ				ตัวชี้วัด (KPI)	ผลลัพธ์ที่คาดว่าจะได้รับ	หน่วยงาน รับผิดชอบ
				๒๕๖๑ (บาท)	๒๕๖๒ (บาท)	๒๕๖๓ (บาท)	๒๕๖๔ (บาท)			
๓๓	การวางระบบผังเมือง ผังชุมชน ของตำบลบ้านพระ และติดตั้ง เครื่องหมายขอบเขตตำบล	เพื่อให้การใช้ประโยชน์ใน ที่ดินเป็นไปอย่างมีระบบ และมีประสิทธิภาพ	สนับสนุนหน่วยงานหรือ จัดกิจกรรมประชาสัมพันธ์ ด้าน ผังชุมชน ผังเมือง รวมตำบลบ้านพระ จังหวัดปราจีนบุรี	๑,๐๐๐,๐๐๐	๑,๐๐๐,๐๐๐	๑,๐๐๐,๐๐๐	๑,๐๐๐,๐๐๐	๑,๐๐๐,๐๐๐	ร้อยละความ สำเร็จ ของงาน ด้านผังเมือง	กองช่าง

รายละเอียดโครงการพัฒนา

แผนพัฒนาท้องถิ่น (พ.ศ.๒๕๖๑ - ๒๕๖๕)

องค์การบริหารส่วนตำบลบ้านพระ อำเภอเมืองปราจีนบุรี จังหวัดปราจีนบุรี

ก. ยุทธศาสตร์จังหวัดที่ ๕ พัฒนาเมืองอยู่ดีงามสิ่งแวดล้อมและโลจิสติกส์ (แบบ ผ.๐๒)

ข. ยุทธศาสตร์การพัฒนาขององค์กรปกครองส่วนท้องถิ่นในเขตจังหวัดที่ ๑ พัฒนาคมนภาพชีวิตชุมชนทางสังคมและชุมชนให้เข้มแข็ง

๔. ยุทธศาสตร์การพัฒนาด้านโครงสร้างพื้นฐาน

๔.๑ แผนงานเกษตรและชุมชน

ที่	โครงการ	วัตถุประสงค์	เป้าหมาย (รายละเอียดโครงการ)	งบประมาณ				ตัวชี้วัด (KPI)	ผลลัพธ์ที่คาดว่าจะได้รับ	หน่วยงาน รับผิดชอบ	
				๒๕๖๑ (บาท)	๒๕๖๒ (บาท)	๒๕๖๓ (บาท)	๒๕๖๔ (บาท)				๒๕๖๕ (บาท)
๗๔	ซ่อมแซมแหล่งทางคอนกรีตเสริมเหล็ก หมู่ที่ ๑ เส้นบ้านหาดทราย - บ้านหัวเขา	เพื่อให้ประชาชนทั่วไปที่ใช้เส้นทางนี้ความปลอดภัยในชีวิตและทรัพย์สินมากขึ้น	ขนาดกว้าง ๐.๕๐ ม. ยาว ๒๑๕ ม.หนา ๐.๑๕ ม. หรือพื้นที่ผิวจราจรไม่น้อยกว่า ๑๐๗.๕๐ ม ^๒	๑๒๔,๓๐๐	-	-	-	-	ร้อยละความพึงพอใจของผู้ใช้เส้นทางไม่น้อยกว่าร้อยละ ๖๐	ประชาชนทั่วไปได้ถนนสัญจรไปมาได้ อย่างสะดวกและปลอดภัย	กองช่าง

**รายละเอียดโครงการพัฒนา
แผนพัฒนาท้องถิ่น (พ.ศ.๒๕๖๑ - ๒๕๖๕)
องค์การบริหารส่วนตำบลบ้านพระ อำเภอเมืองปราจีนบุรี จังหวัดปราจีนบุรี**

- ก. ยุทธศาสตร์จังหวัดที่ ๕ พัฒนาเมืองน่าอยู่สิ่งแวดล้อมและเลิศวิถี
ข. ยุทธศาสตร์การพัฒนาขององค์กรปกครองส่วนท้องถิ่นในเขตจังหวัดที่ ๑ พัฒนาคุณภาพชีวิตทุนทางสังคมและชุมชนให้เข้มแข็ง
๔. ยุทธศาสตร์การพัฒนาด้านโครงสร้างพื้นฐาน
๔.๑ แผนงานคณะและชุมชน

(แบบ ผ.๐๒)

ที่	โครงการ	วัตถุประสงค์	เป้าหมาย (รายละเอียดโครงการ)	งบประมาณ				ตัวชี้วัด (KPI)	ผลลัพธ์ที่คาดว่าจะได้รับ	หน่วยงาน รับผิดชอบ
				๒๕๖๑ (บาท)	๒๕๖๒ (บาท)	๒๕๖๓ (บาท)	๒๕๖๔ (บาท)			
๗๕	ก่อสร้างเสริมผิวจราจรแอสฟัลต์ติกคอนกรีต หมู่ที่ ๒ ตำบลไผ่ล้อมขอย ๑	เพื่อให้ประชาชนทั่วไปที่ใช้เส้นทางนี้มีความปลอดภัยในชีวิตและทรัพย์สินมากขึ้น	ขนาดกว้าง ๕.๐๐ ม. ยาว ๖๖๕ ม. หนาเฉลี่ย ๐.๐๔ ม. หรือพื้นที่ผิวจราจรไม่น้อยกว่า ๒,๖๖๐ ม ^๒	๖๒๐,๕๐๐	-	-	-	-	ร้อยละความพึงพอใจของผู้ใช้เส้นทางไม่น้อยกว่าร้อยละ ๖๐	กองช่าง

**รายละเอียดโครงการพัฒนา
แผนพัฒนาท้องถิ่น (พ.ศ.๒๕๖๑ - ๒๕๖๕)
องค์การบริหารส่วนตำบลบ้านพระ อำเภอเมืองปราจีนบุรี จังหวัดปราจีนบุรี**

- ก. ยุทธศาสตร์จังหวัดที่ ๕ พัฒนาเมืองนำอยู่สิ่งแวดล้อมและโลจิสติกส์ (แบบ พ.๐๒)
- ข. ยุทธศาสตร์การพัฒนาขององค์การบริหารส่วนท้องถิ่นในเขตจังหวัดที่ ๑ พัฒนาคุณภาพชีวิตคุณภาพสังคมและชุมชนให้เข้มแข็ง
๔. ยุทธศาสตร์การพัฒนาตามโครงสร้างพื้นฐาน

๔.๑ แผนงานทะเลและชุมชน

ที่	โครงการ	วัตถุประสงค์	เป้าหมาย (รายละเอียดโครงการ)	งบประมาณ					ตัวชี้วัด (KPI)	ผลลัพธ์ที่คาดว่าจะได้รับ	หน่วยงาน รับผิดชอบ
				๒๕๖๑ (บาท)	๒๕๖๒ (บาท)	๒๕๖๓ (บาท)	๒๕๖๔ (บาท)	๒๕๖๕ (บาท)			
๗๖	ก่อสร้างเสริมผิวจราจรแอสฟัลท์ติกคอนกรีต หมู่ที่ ๓ ตำบลบ้านพระ ซอย ๑ (ต่อจากเส้นเดิม)	เพื่อให้ประชาชนทั่วไปที่ใช้เส้นทางนี้มีความปลอดภัยในชีวิตและทรัพย์สินมากขึ้น	<p>ช่วงที่ ๑ ขนาดกว้าง ๕.๐๐ ม. ยาว ๘๕ ม. หนาเฉลี่ย ๐.๐๘ ม.</p> <p>ช่วงที่ ๒ กว้าง ๓.๓๐ ม. ยาว ๓๗ ม. หนาเฉลี่ย ๐.๐๘ ม. ช่วงที่ ๓ กว้าง ๔.๐๐ ม. ยาว ๘๐ ม. หนาเฉลี่ย ๐.๐๘ ม.</p> <p>ช่วงที่ ๔ กว้าง ๓.๐๐ ม. ยาว ๒๐ ม. หนาเฉลี่ย ๐.๐๘ ม.</p> <p>ช่วงที่ ๕ กว้าง ๓.๕๐ ม. ยาว ๒๘ ม. หนาเฉลี่ย ๐.๐๘ ม.</p> <p>ช่วงที่ ๖ กว้าง ๔.๐๐ ม. ยาว ๖๐ ม. หนาเฉลี่ย ๐.๐๘ ม. เพื่อแยกถนนเส้นบ้านพระ - บ้านใหม่ กว้าง ๔.๐๐ ม. ยาว ๘๘ ม. หนาเฉลี่ย ๐.๐๘ ม. หรือพื้นที่ผิวจราจรรวมกันไม่น้อยกว่า ๑,๔๕๒๑๐ ม^๒</p>	-	-	-	-	-	ร้อยละความพึงพอใจของผู้ใช้เส้นทางไม่น้อยกว่าร้อยละ ๖๐	ประชาชนทั่วไปได้ใช้งานสัญจรไปมาได้อย่างสะดวกและปลอดภัย	กองช่าง

**รายละเอียดโครงการพัฒนา
แผนพัฒนาท้องถิ่น (พ.ศ.๒๕๖๑ - ๒๕๖๕)
องค์การบริหารส่วนตำบลบ้านพระ อำเภอเมืองปราจีนบุรี จังหวัดปราจีนบุรี**

(แบบ ผ.๐๒)

- ก. ยุทธศาสตร์จังหวัดที่ ๕ พัฒนาเมืองน่าอยู่สิ่งแวดล้อมและโลจิสติกส์
 - ข. ยุทธศาสตร์การพัฒนาขององค์กรปกครองส่วนท้องถิ่นในเขตจังหวัดที่ ๑ พัฒนาคุณภาพชีวิตชุมชนทางสังคมและชุมชนให้เข้มแข็ง
 - ๔. ยุทธศาสตร์การพัฒนาด้านโครงสร้างพื้นฐาน
- ๔.๑ แผนงานเคหะและชุมชน

ที่	โครงการ	วัตถุประสงค์	เป้าหมาย (รายละเอียดโครงการ)	งบประมาณ				ตัวชี้วัด (KPI)	ผลลัพธ์ที่คาดว่าจะได้รับ	หน่วยงาน รับผิดชอบ
				๒๕๖๑ (บาท)	๒๕๖๒ (บาท)	๒๕๖๓ (บาท)	๒๕๖๔ (บาท)			
๗๗	ก่อสร้างเสริมผิวจราจรแอสฟัลติกคอนกรีต หมู่ที่ ๔ เส้นประขาคันชอย ๓ (ต่อจากเส้นเดิม)	เพื่อให้ประชาชนทั่วไปที่ใช้เส้นทางมีความปลอดภัยในชีวิตและทรัพย์สินมากขึ้น	ช่วงที่ ๑ ประชาชนชอย ๓ ขนาดกว้าง ๔.๐๐ ม. ยาว ๓๕๐ ม. หนาเฉลี่ย ๐.๐๔ ม. ช่วงที่ ๒ แยกไปเส้นเกาะยาสาวชอย ๒ ขนาดกว้าง ๔.๐๐ม. ยาว ๖๐๐ ม. หนาเฉลี่ย ๐.๐๔ ม. หรือพื้นที่ผิวจราจรรวมกันไม่น้อยกว่า ๓,๕๖๐ ม ^๒	๙๒๓,๗๐๐	-	-	-	-	ร้อยละความพึงพอใจของผู้ใช้เส้นทางไม่น้อยกว่าร้อยละ ๖๐	กองช่าง

**รายละเอียดโครงการพัฒนา
แผนพัฒนาท้องถิ่น (พ.ศ.๒๕๖๑ - ๒๕๖๕)
องค์การบริหารส่วนตำบลบ้านพระ อำเภอเมืองปราจีนบุรี จังหวัดปราจีนบุรี**

- ก. ยุทธศาสตร์จังหวัดที่ ๕ พัฒนาเมืองน่าอยู่สิ่งแวดล้อมและโลจิสติกส์
 ข. ยุทธศาสตร์การพัฒนาขององค์กรปกครองส่วนท้องถิ่นในเขตจังหวัดที่ ๑ พัฒนาคุณภาพชีวิตคุณภาพสังคมและชุมชนให้เข้มแข็ง
 ๔. ยุทธศาสตร์การพัฒนาด้านโครงสร้างพื้นฐาน
 ๔.๑ แผนงานคณะและชุมชน-

(แบบ ผ.๐๒)

ที่	โครงการ	วัตถุประสงค์	เป้าหมาย (รายละเอียดโครงการ)	งบประมาณ					ตัวชี้วัด (KPI)	ผลลัพธ์ที่คาดว่าจะได้รับ	หน่วยงาน รับผิดชอบ
				๒๕๖๑ (บาท)	๒๕๖๒ (บาท)	๒๕๖๓ (บาท)	๒๕๖๔ (บาท)	๒๕๖๕ (บาท)			
๓๘	โครงการก่อสร้างเสริมผิวจราจร แอสฟัลติก คอนกรีต หมู่ที่ ๕ บ้านใหม่ (หนองพริก) - บ้านใหม่ ซอย ๗ บ้านขุนนางซอย ๑	เพื่อให้ประชาชนทั่วไปที่ใช้ เส้นทางนี้มีความปลอดภัย ในชีวิตและทรัพย์สิน มากขึ้น	ช่วงที่ ๑ ขนาดกว้าง ๔.๐๐ ม. ยาว ๒๙๐ ม. หน้าเฉลี่ย ๐.๐๔ ม. ช่วงที่ ๒ ขนาด กว้าง ๕.๐๐ ม. ยาว ๓๗๐ ม. หน้าเฉลี่ย ๐.๐๔ ม. ช่วงที่ ๓ ขนาดกว้าง ๔.๐๐ ม. ยาว ๔๒๐ ม. หน้าเฉลี่ย ๐.๐๔ ม. หรือพื้นที่ผิวจราจรรวมกัน ไม่น้อยกว่า ๗,๐๙๐ ม ^๒	๑,๖๕๓,๙๐๐ (บาท)	-	-	-	-	ร้อยละความ พึงพอใจของ ผู้ใช้เส้นทาง ไม่น้อยกว่า ร้อยละ ๖๐	ประชาชนทั่วไปที่ได้ใช้ ถนนสัญจรไปมา ได้ อย่างสะดวกและ ปลอดภัย	กองช่าง

รายละเอียดโครงการพัฒนา

แผนพัฒนาท้องถิ่น (พ.ศ.๒๕๖๑ - ๒๕๖๕)

องค์การบริหารส่วนตำบลบ้านพระ อำเภอเมืองปราจีนบุรี จังหวัดปราจีนบุรี

- ก. ยุทธศาสตร์จังหวัดที่ ๕ พัฒนาเมืองมาอยู่สิ่งแวดล้อมและโลจิสติกส์
 ข. ยุทธศาสตร์การพัฒนาขององค์กรปกครองส่วนท้องถิ่นโมเดลจังหวัดที่ ๑ พัฒนาคุณภาพชีวิตชุมชนทางสังคมและชุมชนให้เข้มแข็ง
 ค. ยุทธศาสตร์การพัฒนาทางด้านโครงสร้างพื้นฐาน

(แบบ ผ.๐๒)

๔.๑ แผนงานเกษตรและชุมชน

ที่	โครงการ	วัตถุประสงค์	เป้าหมาย (รายละเอียดโครงการ)	งบประมาณ				ตัวชี้วัด (KPI)	ผลลัพธ์ที่คาดว่าจะได้รับ	หน่วยงาน รับผิดชอบ
				๒๕๖๑ (บาท)	๒๕๖๒ (บาท)	๒๕๖๓ (บาท)	๒๕๖๔ (บาท)			
๗๙	ก่อสร้างถนนคอนกรีตเสริมเหล็ก หมู่ที่ ๖ เส้นเกาะยายสาว ขอย ๖ (ต่อจากเส้นเดิม)	เพื่อให้ประชาชนทั่วไปที่ใช้เส้นทางนี้มีความปลอดภัยในชีวิตและทรัพย์สินมากขึ้น	ขนาดกว้าง ๔.๐๐ ม. ยาว ๓๗๕. ม. ทน ๐.๑๕ ม. หรือพื้นที่ผิวจราจรไม่น้อยกว่า ๑.๕๐๐ ม ^๒ ไหล่ทางกว้างเฉลี่ยข้างละ ๐ - ๐.๒๐ ม.	๗๗๐,๕๐๐	-	-	-	-	ร้อยละความพึงพอใจของผู้ใช้เส้นทางไม่น้อยกว่า ร้อยละ ๖๐	กองช่าง

รายละเอียดโครงการพัฒนา
แผนพัฒนาท้องถิ่น (พ.ศ.๒๕๖๑ - ๒๕๖๕)

องค์การบริหารส่วนตำบลบ้านพระ อำเภอเมืองปราจีนบุรี จังหวัดปราจีนบุรี

ก. ยุทธศาสตร์จังหวัดที่ ๕ พัฒนาเมืองน่าอยู่สิ่งแวดล้อมและเลิศศิลป์ (แบบ ผ.๐๒)

ข. ยุทธศาสตร์การพัฒนาขององค์กรปกครองส่วนท้องถิ่นในเขตจังหวัดที่ ๑ พัฒนาคุณภาพชีวิตคุณภาพสังคมและชุมชนให้เข้มแข็ง

๔. ยุทธศาสตร์การพัฒนาด้านโครงสร้างพื้นฐาน

๔.๑ แผนงานถนนและชุมชน

ที่	โครงการ	วัตถุประสงค์	เป้าหมาย (รายละเอียดโครงการ)	งบประมาณ					ตัวชี้วัด (KPI)	ผลลัพธ์ที่คาดว่าจะได้รับ	หน่วยงาน รับผิดชอบ
				๒๕๖๑ (บาท)	๒๕๖๒ (บาท)	๒๕๖๓ (บาท)	๒๕๖๔ (บาท)	๒๕๖๕ (บาท)			
๘๐	ก่อสร้างถนนคอนกรีตเสริมเหล็ก หมู่ที่ ๖ เส้นเกาะยายสาว ขอย ๙	เพื่อให้ประชาชนทั่วไปที่ใช้เส้นทางนี้มีความปลอดภัยในชีวิตและทรัพย์สินมากขึ้น	ช่วงที่ ๑ ขนาดกว้าง ๔.๐๐ ม. ยาว ๗๐ ม. ทน ๐.๑๕ ม. ช่วงที่ ๒ ขนาดกว้าง ๓.๐๐ ม. ยาว ๖๗ ม. ทน ๐.๑๕ ม. หรือพื้นที่ผิวจราจรรวมกันไม่น้อยกว่า ๔๘๑ ม ^๒ ให้เส้นทางกว้างเฉลี่ยข้างละ ๐ - ๐.๒๐ ม.	๒๕๖๑ (บาท)	๒๕๖๒ (บาท)	๒๕๖๓ (บาท)	๒๕๖๔ (บาท)	๒๕๖๕ (บาท)	ร้อยละความพึงพอใจของผู้ใช้เส้นทางไม่น้อยกว่าร้อยละ ๖๐	ประชาชนทั่วไปได้ใช้ถนนสัญจรไปมาได้อย่างสะดวกและปลอดภัย	กองช่าง

**รายละเอียดโครงการพัฒนา
แผนพัฒนาท้องถิ่น (พ.ศ.๒๕๖๑ - ๒๕๖๕)
องค์การบริหารส่วนตำบลบ้านพระ อำเภอเมืองปราจีนบุรี จังหวัดปราจีนบุรี**

- ก. ยุทธศาสตร์จังหวัดที่ ๕ พัฒนาเมืองนำอยู่สิ่งแวดล้อมและดิจิทัล
- ข. ยุทธศาสตร์การพัฒนาขององค์กรปกครองส่วนท้องถิ่นในเขตจังหวัดที่ ๑ พัฒนาคุณภาพชีวิตชุมชนทางสังคมและชุมชนให้เข้มแข็ง
- ๔. ยุทธศาสตร์การพัฒนาตำบลโครงสร้างพื้นฐาน

(แบบ ผ.๐๒)

๔.๑ แผนงานและชุมชน

ที่	โครงการ	วัตถุประสงค์	เป้าหมาย (รายละเอียดโครงการ)	งบประมาณ					ตัวชี้วัด (KPI)	ผลลัพธ์ที่คาดว่าจะได้รับ	หน่วยงาน รับผิดชอบ
				๒๕๖๑ (บาท)	๒๕๖๒ (บาท)	๒๕๖๓ (บาท)	๒๕๖๔ (บาท)	๒๕๖๕ (บาท)			
๘๑	ก่อสร้างถนนคอนกรีตเสริมเหล็ก หมู่ที่ ๗ ขอยร่วมใจ (ต่อจากเส้นเดิม)	เพื่อให้ประชาชนทั่วไปที่ใช้ เส้นทางนี้มีความปลอดภัย ในชีวิตและทรัพย์สิน มากขึ้น	ขนาดกว้าง ๔.๐๐ ม. ยาว ๒๒๐ ม. ทน ๐.๑๕ ม. หรือพื้นที่ผิวจราจรไม่น้อย กว่า ๘๕๐ ม ^๒ ให้เส้นทางกว้าง เฉลี่ยข้างละ ๐ - ๐.๒๐ ม.	๔๕๒,๘๐๐	-	-	-	-	ร้อยละความ พึงพอใจของ ผู้ใช้เส้นทาง ไม่น้อยกว่า ร้อยละ ๖๐	ประชาชนทั่วไปได้ใช้ ถนนสัญจรไปมา ได้ อย่างสะดวกและ ปลอดภัย	กองช่าง

รายละเอียดโครงการพัฒนา
แผนพัฒนาท้องถิ่น (พ.ศ. ๒๕๖๑ - ๒๕๖๕)
องค์การบริหารส่วนตำบลบ้านพระ อำเภอเมืองปราจีนบุรี จังหวัดปราจีนบุรี

- ก. ยุทธศาสตร์จังหวัดที่ ๕ พัฒนาเมืองน่าอยู่สิ่งแวดล้อมและโลจิสติกส์ (แบบ ผ.๐๒)
- ข. ยุทธศาสตร์การพัฒนาขององค์กรปกครองส่วนท้องถิ่นในเขตจังหวัดที่ ๑ พัฒนาคูณภาพชีวิตคุณภาพสังคมและชุมชนให้เข้มแข็ง
๔. ยุทธศาสตร์การพัฒนาด้านโครงสร้างพื้นฐาน
- ๔.๑ แผนงานถนนและชุมชน

ที่	โครงการ	วัตถุประสงค์	เป้าหมาย (รายละเอียดโครงการ)	งบประมาณ				ตัวชี้วัด (KPI)	ผลลัพธ์ที่คาดว่าจะได้รับ	หน่วยงาน รับผิดชอบ
				๒๕๖๑ (บาท)	๒๕๖๒ (บาท)	๒๕๖๓ (บาท)	๒๕๖๔ (บาท)			
๘๖	ก่อสร้างถนนคอนกรีตเสริมเหล็ก พุ่มที่ ๘ เส้นบ้าน จ.ส.อ.สมจิตร์ ซอรั๊ก (ต่อจากเส้นเดิม)	เพื่อให้ประชาชนทั่วไปที่ใช้ เส้นทางนี้มีความปลอดภัย ในชีวิตและทรัพย์สิน มากขึ้น	ขนาดกว้าง ๔.๐๐ ม. ยาว ๕๐ ม. หน้า ๐.๑๕ ม. หรือพื้นที่ผิวจราจรไม่น้อย กว่า ๒๐๐ ม ^๒ ใหญ่ทางกว้าง เฉลี่ยข้างละ ๐ - ๐.๒๐ ม.	-	-	-	-	ร้อยละความ พึงพอใจของ ผู้ใช้เส้นทาง ไม่น้อยกว่า ร้อยละ ๖๐	ประชาชนทั่วไปได้ใช้ ถนนสัญจรไปมาได้ อย่างสะดวกและ ปลอดภัย	กองช่าง

รายละเอียดโครงการพัฒนา

แผนพัฒนาท้องถิ่น (พ.ศ.๒๕๖๑ - ๒๕๖๕)

องค์การบริหารส่วนตำบลบ้านพระ อำเภอเมืองปราจีนบุรี จังหวัดปราจีนบุรี

ก. ยุทธศาสตร์จังหวัดที่ ๕ พัฒนาเมืองน่าอยู่สิ่งแวดล้อมและโลจิสติกส์

ข. ยุทธศาสตร์การพัฒนาระบบโครงสร้างพื้นฐานขององค์กรปกครองส่วนท้องถิ่นในเขตจังหวัดที่ ๑ พัฒนาคุณภาพชีวิตชุมชนทางสังคมและชุมชนให้เข้มแข็ง

๔. ยุทธศาสตร์การพัฒนาตำบลโครงสร้างพื้นฐาน

๔.๑ แผนงานเกษตรและชุมชน

(แบบ ผ.๐๒)

ที่	โครงการ	วัตถุประสงค์	เป้าหมาย (รายละเอียดโครงการ)	งบประมาณ				ตัวชี้วัด (KPI)	ผลลัพธ์ที่คาดว่าจะได้รับ	หน่วยงาน รับผิดชอบ
				๒๕๖๑ (บาท)	๒๕๖๒ (บาท)	๒๕๖๓ (บาท)	๒๕๖๔ (บาท)			
๘๓	ก่อสร้างถนนคอนกรีตเสริมเหล็ก หมู่ที่ ๘ ตำบลบ้านนายจirkที่ - บ้าน จ.ส.อ.เสนอ ขึ้นฝือก (ต่อจากเส้นเดิม)	เพื่อให้ประชาชนทั่วไปที่ใช้เส้นทางมีความปลอดภัยในชีวิตและทรัพย์สินมากขึ้น	ขนาดกว้าง ๔.๐๐ ม. ยาว ๑๒๒ ม. หน้า ๐.๑๕ ม. หรือพื้นที่ผิวจราจรไม่น้อยกว่า ๔๘๘ ม ^๒ เหลดทางกว้างเฉลี่ยข้างละ ๐ - ๐.๒๐ ม.	๒๕๖๑ (บาท)	๒๕๖๒ (บาท)	๒๕๖๓ (บาท)	๒๕๖๔ (บาท)	๒๕๖๕ (บาท)	ร้อยละความพึงพอใจของผู้ใช้เส้นทางไม่น้อยกว่าร้อยละ ๖๐	กองช่าง

รายละเอียดโครงการพัฒนา

แผนพัฒนาท้องถิ่น (พ.ศ.๒๕๖๑ - ๒๕๖๕)

องค์การบริหารส่วนตำบลบ้านพระ อำเภอเมืองปราจีนบุรี จังหวัดปราจีนบุรี

ก. ยุทธศาสตร์จังหวัดที่ ๕ พัฒนาระบบโครงสร้างพื้นฐานและโลจิสติกส์

ข. ยุทธศาสตร์การพัฒนาขององค์กรปกครองส่วนท้องถิ่นในเขตจังหวัดที่ ๑ พัฒนากฎหมายชีวิตคุณภาพสังคมและชุมชนให้เข้มแข็ง

๔. ยุทธศาสตร์การพัฒนาด้านโครงสร้างพื้นฐาน

๔.๑ แผนงานเกษตรและชุมชน

(แบบ ผ.๐๒)

ที่	โครงการ	วัตถุประสงค์	เป้าหมาย (รายละเอียดโครงการ)	งบประมาณ				ตัวชี้วัด (KPI)	ผลลัพธ์ที่คาดว่าจะได้รับ	หน่วยงาน รับผิดชอบ
				๒๕๖๑ (บาท)	๒๕๖๒ (บาท)	๒๕๖๓ (บาท)	๒๕๖๔ (บาท)			
๔๔	ก่อสร้างเสริมผิวจราจรแอสฟัลท์ติก หมู่ที่ ๘ ตำบลขี้เหล็ก PT และ เส้นสวนเกษตรขอย ๗	เพื่อให้ประชาชนทั่วไปที่ใช้ เส้นทางนี้มีความปลอดภัย ในชีวิตและทรัพย์สิน มากขึ้น	ขนาดกว้าง ๕.๐๐ ม. ยาวรวม ๑,๒๑๐ ม. หนาเฉลี่ย ๐.๑๕ ม. หรือพื้นที่ผิวจราจรรวมกัน ไม่น้อยกว่า ๔,๘๔๐ ม ^๒	๑,๑๒๗,๐๐๐	-	-	-	ร้อยละความ พึงพอใจของ ผู้ใช้เส้นทาง ไม่น้อยกว่า ร้อยละ ๖๐	ประชาชนทั่วไปที่ได้ ถนนสัญจรไปมา ได้ อย่างสะดวกและ ปลอดภัย	กองช่าง

รายละเอียดโครงการพัฒนา

แผนพัฒนาท้องถิ่น (พ.ศ.๒๕๖๑ - ๒๕๖๕)

องค์การบริหารส่วนตำบลบ้านพระ อำเภอเมืองปราจีนบุรี จังหวัดปราจีนบุรี

(แบบ ผ.๐๒)

ก. ยุทธศาสตร์จังหวัดที่ ๕ พัฒนาเมืองมาอยู่สิ่งแวดล้อมและโลจิสติกส์

ข. ยุทธศาสตร์การพัฒนาขององค์กรปกครองส่วนท้องถิ่นในเขตจังหวัดที่ ๑ พัฒนาคุณภาพชีวิตชุมชนทางสังคมและชุมชนให้เข้มแข็ง

๔. ยุทธศาสตร์การพัฒนาด้านโครงสร้างพื้นฐาน

๔.๑ แผนงานเคหะและชุมชน

ที่	โครงการ	วัตถุประสงค์	เป้าหมาย (รายละเอียดโครงการ)	งบประมาณ				ตัวชี้วัด (KPI)	ผลลัพธ์ที่คาดว่าจะได้รับ	หน่วยงาน รับผิดชอบ
				๒๕๖๑ (บาท)	๒๕๖๒ (บาท)	๒๕๖๓ (บาท)	๒๕๖๔ (บาท)			
๘๕	ก่อสร้างเสริมผิวจราจรแอสฟัลต์ติกคอนกรีต หมู่ที่ ๙ เส้นวัดคาพอลิค (ต่อจากเส้นเดิม)	เพื่อให้ประชาชนทั่วไปที่ใช้เส้นทางนี้มีความปลอดภัยในชีวิตและทรัพย์สินมากขึ้น	ขนาดกว้าง ๕.๕๐ ม. ยาว ๘๒๕ ม. หนาเฉลี่ย ๐.๐๔ ม. หรือพื้นที่ผิวจราจรไม่น้อยกว่า ๒,๘๘๗.๕๐ ม ^๒	๖๗๓,๕๐๐ (บาท)	-	-	-	ร้อยละความพึงพอใจของผู้ใช้เส้นทางไม่น้อยกว่าร้อยละ ๖๐	ประชาชนทั่วไปได้ถนนสัญจรไปมาได้ อย่างสะดวกและปลอดภัย	กองช่าง

รายละเอียดโครงการพัฒนา
แผนพัฒนาท้องถิ่น (พ.ศ.๒๕๖๑ - ๒๕๖๕)

องค์การบริหารส่วนตำบลบ้านพระ อำเภอเมืองปราจีนบุรี จังหวัดปราจีนบุรี

- ก. ยุทธศาสตร์จังหวัดที่ ๕ พัฒนาเมืองน่าอยู่สิ่งแวดล้อมและโลจิสติกส์
ข. ยุทธศาสตร์การพัฒนาขององค์การปกครองส่วนท้องถิ่นในเขตจังหวัดที่ ๑ พัฒนาคูณภาพชีวิตคุณภาพสังคมและชุมชนให้เข้มแข็ง
๔. ยุทธศาสตร์การพัฒนาด้านโครงสร้างพื้นฐาน

(แบบ ผ.๐๒)

๔.๑ แผนงานคณะและชุมชน

ที่	โครงการ	วัตถุประสงค์	เป้าหมาย (รายละเอียดโครงการ)	งบประมาณ				ตัวชี้วัด (KPI)	ผลลัพธ์ที่คาดว่าจะได้รับ	หน่วยงาน รับผิดชอบ
				๒๕๖๑ (บาท)	๒๕๖๒ (บาท)	๒๕๖๓ (บาท)	๒๕๖๔ (บาท)			
๘๖	ก่อสร้างถนนคอนกรีตเสริมเหล็ก หมู่ที่ ๙ เส้นบ้านดงแหลมโชค ซอย๑ แยกบ้านรด.เสด็จา กนิษฐกุล	เพื่อให้ประชาชนทั่วไปที่ใช้ เส้นทางนี้มีความปลอดภัย ในชีวิตและทรัพย์สิน มากขึ้น	ขนาดกว้าง ๔.๐๐ ม. ยาว ๑๒๒ ม. ทนมา ๐.๑๕ ม. หรือพื้นที่ผิวจราจรไม่น้อย กว่า ๔๘๘ ม๒ ไหล่ทาง กว้างเฉลี่ยข้างละ ๐ - ๐.๒๐ ม.	๒๕๖๑ (บาท)	๒๕๖๒ (บาท)	๒๕๖๓ (บาท)	๒๕๖๔ (บาท)	๒๕๖๕ (บาท)	ร้อยละความ พึงพอใจของ ผู้ใช้เส้นทาง ไม่น้อยกว่า ร้อยละ ๖๐	กองช่าง

**รายละเอียดโครงการพัฒนา
แผนพัฒนาท้องถิ่น (พ.ศ.๒๕๖๑ - ๒๕๖๕)
องค์การบริหารส่วนตำบลบ้านพระ อำเภอเมืองปราจีนบุรี จังหวัดปราจีนบุรี**

(แบบ ผ.๐๒)

- ก. ยุทธศาสตร์จังหวัดที่ ๔ พัฒนาเมืองนำอยู่สิ่งแวดล้อมและโลจิสติกส์
- ข. ยุทธศาสตร์การพัฒนาขององค์การบริหารส่วนท้องถิ่นในเขตจังหวัดที่ ๑ พัฒนาคมนาคมชีวิตคุณภาพสังคมและชุมชนให้เข้มแข็ง
- ๔. ยุทธศาสตร์การพัฒนาด้านโครงสร้างพื้นฐาน

๔.๑ แผนงานถนนและชุมชน

ที่	โครงการ	วัตถุประสงค์	เป้าหมาย (รายละเอียดโครงการ)	งบประมาณ				ตัวชี้วัด (KPI)	ผลลัพธ์ที่คาดว่าจะได้รับ	หน่วยงาน รับผิดชอบ
				๒๕๖๑ (บาท)	๒๕๖๒ (บาท)	๒๕๖๓ (บาท)	๒๕๖๔ (บาท)			
๘๗	ก่อสร้างถนนคอนกรีตเสริมเหล็ก หมู่ที่ ๙ เส้นขอขรรมนูญ (ต่อจากเส้นเดิม)	เพื่อให้ประชาชนทั่วไปที่ใช้ เส้นทางนี้มีความปลอดภัย ในชีวิตและทรัพย์สิน มากขึ้น	ขนาดกว้าง ๔.๐๐ ม. ยาว ๗๓๓ ม. หน้า ๐.๑๕ ม. หรือพื้นที่ผิวจราจรไม่น้อย กว่า ๒๙๒ ม ^๒ ไหล่ทางกว้าง กว้างเฉลี่ยข้างละ ๐ - ๐.๓๐ ม.	๑๕๓,๐๐๐	-	-	-	-	ร้อยละความ พึงพอใจของ ผู้ใช้เส้นทาง ไม่น้อยกว่า ร้อยละ ๖๐	กองช่าง

รายละเอียดโครงการพัฒนา
แผนพัฒนาท้องถิ่น (พ.ศ.๒๕๖๑ - ๒๕๖๕)
องค์การบริหารส่วนตำบลบ้านพระ อำเภอเมืองปราจีนบุรี จังหวัดปราจีนบุรี

- ก. ยุทธศาสตร์จังหวัดที่ ๕ พัฒนาเมืองน่าอยู่สิ่งแวดล้อมและโลจิสติกส์ (แบบ พ.๐๒)
- ข. ยุทธศาสตร์การพัฒนาขององค์กรปกครองส่วนท้องถิ่นในเขตจังหวัดที่ ๑ พัฒนาคูณภาพชีวิตคุณภาพสังคมและชุมชนให้เข้มแข็ง
๔. ยุทธศาสตร์การพัฒนาตำบลบ้านพระ อำเภอเมืองปราจีนบุรี จังหวัดปราจีนบุรี
- ๔.๑ แผนงานเกษตรและชุมชน

ที่	โครงการ	วัตถุประสงค์	เป้าหมาย (รายละเอียดโครงการ)	งบประมาณ					ตัวชี้วัด (KPI)	ผลลัพธ์ที่คาดว่าจะได้รับ	หน่วยงาน รับผิดชอบ
				๒๕๖๑ (บาท)	๒๕๖๒ (บาท)	๒๕๖๓ (บาท)	๒๕๖๔ (บาท)	๒๕๖๕ (บาท)			
๘๘	ก่อสร้างถนนคอนกรีตเสริมเหล็ก หมู่ที่ ๑๐ เส้นบ้านดงกระจาย ซอย ๑๑ (ต่อจากเส้นเดิม)	เพื่อให้ประชาชนทั่วไปที่ใช้ เส้นทางนี้มีความปลอดภัย ในชีวิตและทรัพย์สิน มากขึ้น	ขนาดกว้าง ๔.๐๐ ม. ยาว ๒๖๔ ม. ทน ๐.๑๕ ม. หรือพื้นที่ผิวจราจรไม่น้อย กว่า ๑,๐๕๖ ม ^๒ ไหล่ทาง กว้างเฉลี่ยข้างละ ๐ - ๐.๒๐ ม.	๕๕๓,๔๐๐	-	-	-	-	ร้อยละความ พึงพอใจของ ผู้ใช้เส้นทาง ไม่น้อยกว่า ร้อยละ ๖๐	ประชาชนทั่วไปได้ใช้ ถนนสัญจรไปมา ได้ อย่างสะดวกและ ปลอดภัย	กองช่าง

รายละเอียดโครงการพัฒนา

แผนพัฒนาท้องถิ่น (พ.ศ.๒๕๖๑ - ๒๕๖๕)

องค์การบริหารส่วนตำบลบ้านพระ อำเภอเมืองปราจีนบุรี จังหวัดปราจีนบุรี

(แบบ ผ.๐๒)

ก. ยุทธศาสตร์จังหวัดที่ ๕ พัฒนาเมืองน่าอยู่สิ่งแวดล้อมและโลจิสติกส์

ข. ยุทธศาสตร์การพัฒนาขององค์กรปกครองส่วนท้องถิ่นในเขตจังหวัดที่ ๑ พัฒนาคุณภาพชีวิตชุมชนทางสังคมและชุมชนให้เข้มแข็ง

๔. ยุทธศาสตร์การพัฒนาด้านโครงสร้างพื้นฐาน

๔.๑ แผนงานถนนและชุมชน

ที่	โครงการ	วัตถุประสงค์	เป้าหมาย (รายละเอียดโครงการ)	งบประมาณ				ตัวชี้วัด (KPI)	ผลลัพธ์ที่คาดว่าจะได้รับ	หน่วยงาน รับผิดชอบ	
				๒๕๖๑ (บาท)	๒๕๖๒ (บาท)	๒๕๖๓ (บาท)	๒๕๖๔ (บาท)				๒๕๖๕ (บาท)
๘๘	ก่อสร้างถนนคอนกรีตเสริมเหล็ก หมู่ที่ ๑๑ เส้นบ้านหนองจอก ซอย ๒ - บ้านหนองจอกใหม่ (ต่อจากเส้นเดิม)	เพื่อให้ประชาชนทั่วไปที่ใช้ เส้นทางนี้มีความปลอดภัย ในชีวิตและทรัพย์สิน มากขึ้น	ขนาดกว้าง ๔.๐๐ ม. ยาว ๕๑๕ ม. หน้า ๐.๑๕ ม. หรือพื้นที่ผิวจราจรไม่น้อย กว่า ๒,๐๖๐ ม ^๒ ใต้สฟาก กว้างเฉลี่ยข้างละ ๐-๐.๓๐ ม.	๑,๐๖๐,๘๐๐	-	-	-	-	ร้อยละความพึงพอใจของผู้ใช้เส้นทางไม่น้อยกว่าร้อยละ ๖๐	ประชาชนทั่วไป ถนนสัญจรไปมา ได้อย่างสะดวกและ ปลอดภัย	กองช่าง

รายละเอียดโครงการพัฒนา
แผนพัฒนาท้องถิ่น (พ.ศ.๒๕๖๑ - ๒๕๖๕)

องค์การบริหารส่วนตำบลบ้านพระ อำเภอเมืองปราจีนบุรี จังหวัดปราจีนบุรี

ก. ยุทธศาสตร์จังหวัดที่ ๕ พัฒนาเมืองนำอยู่สิ่งแวดล้อมและเลิศวิถี
(แบบ ผ.๐๒)

ข. ยุทธศาสตร์การพัฒนาขององค์กรปกครองส่วนท้องถิ่นในเขตจังหวัดที่ ๑ พัฒนาคุณภาพชีวิตชุมชนทางสังคมและชุมชนให้เข้มแข็ง

๔. ยุทธศาสตร์การพัฒนาตำบลโครงสร้างพื้นฐาน

๔.๑ แผนงานเกษตรและชุมชน

ที่	โครงการ	วัตถุประสงค์	เป้าหมาย (รายละเอียดโครงการ)	งบประมาณ				ตัวชี้วัด (KPI)	ผลลัพธ์ที่คาดว่าจะได้รับ	หน่วยงาน รับผิดชอบ	
				๒๕๖๑ (บาท)	๒๕๖๒ (บาท)	๒๕๖๓ (บาท)	๒๕๖๔ (บาท)				๒๕๖๕ (บาท)
๙๐	ก่อสร้างเสริมผิวจราจรแอสฟัลท์ติกคอนกรีต หมู่ที่ ๑๒ ตำบลบ้านยาง ชอย ๑ - บ้านป่าเสือ (ต่อเส้นเดิม) และเส้นบ้านยาง ชอย ๒	เพื่อให้ประชาชนทั่วไปที่ใช้เส้นทางมีความปลอดภัยในชีวิตและทรัพย์สินมากขึ้น	บ้านยางชอย๑-บ้านป่าเสือ ขนาดกว้าง ๔.๐๐ ม. ยาว ๖๕๐ ม. ทนเฉลี่ย ๐.๐๔ ม. เส้นบ้านยางชอย ๒ ขนาดกว้าง ๔.๐๐ ม. ยาว ๒๖๘ ม. ทนเฉลี่ย ๐.๐๔ ม.หรือพื้นที่ผิวจราจร รวมกันไม่น้อยกว่า ๓,๖๗๒ ม ^๒	๘๕๖,๕๐๐	-	-	-	-	ร้อยละความพึงพอใจของผู้ใช้เส้นทางไม่น้อยกว่าร้อยละ ๖๐	ประชาชนทั่วไปที่ได้ถนนสัญจรไปมาได้อย่างสะดวกและปลอดภัย	กองช่าง

รายละเอียดโครงการพัฒนา
 แผนพัฒนาท้องถิ่น (พ.ศ.๒๕๖๑ - ๒๕๖๕)
 องค์การบริหารส่วนตำบลบ้านพระ อำเภอเมืองปราจีนบุรี จังหวัดปราจีนบุรี

(แบบ ผ.๐๒)

- ก. ยุทธศาสตร์จังหวัดที่ ๕ พัฒนามีอู่เลี้ยงแวงดีล้อมและโลจิสติกส์
- ข. ยุทธศาสตร์การพัฒนาขององค์กรปกครองส่วนท้องถิ่นในเขตจังหวัดที่ ๑ พัฒนาศูนย์สุขภาพชีวิตชุมชนส่งเสริมและชุมชนให้เข้มแข็ง
- ๔. ยุทธศาสตร์การพัฒนาระดับโครงสร้างพื้นฐาน

๔.๑ แผนงานและชุมชน

ที่	โครงการ	วัตถุประสงค์	เป้าหมาย (รายละเอียดโครงการ)	งบประมาณ					ตัวชี้วัด (KPI)	ผลลัพธ์ที่คาดว่าจะได้รับ	หน่วยงาน รับผิดชอบ
				๒๕๖๑ (บาท)	๒๕๖๒ (บาท)	๒๕๖๓ (บาท)	๒๕๖๔ (บาท)	๒๕๖๕ (บาท)			
๕๑	ก่อสร้างถนนคอนกรีตเสริมเหล็ก หมู่ที่ ๑๒ ตำบลบ้านนายสายชล สุคันทา	เพื่อให้ประชาชนทั่วไปที่ใช้เส้นทางนี้มีความปลอดภัยในชีวิตและทรัพย์สินมากขึ้น	ขนาดกว้าง ๔.๐๐ ม. ยาว ๑๗๑ ม. หน้า ๐.๑๕ ม. หรือพื้นที่ผิวจราจรไม่น้อยกว่า ๖๘๔ ม ^๒ ไหล่ทางกว้างเฉลี่ยข้างละ ๐ - ๐.๒๐ ม.	๓๕๑,๘๐๐	-	-	-	-	ร้อยละความพึงพอใจของผู้ใช้เส้นทางไม่น้อยกว่าร้อยละ ๖๐	ประชาชนทั่วไปได้ใช้ถนนสัญจรไปมาได้อย่างสะดวกและปลอดภัย	กองช่าง

รายละเอียดโครงการพัฒนา

แผนพัฒนาท้องถิ่น (พ.ศ.๒๕๖๑ - ๒๕๖๕)

องค์การบริหารส่วนตำบลบ้านพระ อำเภอเมืองปราจีนบุรี จังหวัดปราจีนบุรี

- ก. ยุทธศาสตร์จังหวัดที่ ๕ พัฒนาระบบโครงสร้างเมืองและโลจิสติกส์ (แบบ ผ.๐๒)
- ข. ยุทธศาสตร์การพัฒนาขององค์กรปกครองส่วนท้องถิ่นในเขตจังหวัดที่ ๑ พัฒนาคูณภาพชีวิตคุณภาพสังคมและชุมชนให้เข้มแข็ง
๔. ยุทธศาสตร์การพัฒนาตำบลโครงสร้างพื้นฐาน
- ๔.๑ แผนงานและชุมชน

ที่	โครงการ	วัตถุประสงค์	เป้าหมาย (รายละเอียดโครงการ)	งบประมาณ					ตัวชี้วัด (KPI)	ผลลัพธ์ที่คาดว่าจะได้รับ	หน่วยงานรับผิดชอบ
				๒๕๖๑ (บาท)	๒๕๖๒ (บาท)	๒๕๖๓ (บาท)	๒๕๖๔ (บาท)	๒๕๖๕ (บาท)			
๔๒	ก่อสร้างถนนคอนกรีตเสริมเหล็ก หมู่ที่ ๑๓ ตำบลป่าเลี้ยว ๓ แยกบ้านนายพิสัย	เพื่อให้ประชาชนทั่วไปที่ใช้เส้นทางนี้มีความปลอดภัยในชีวิตและทรัพย์สินมากขึ้น	ขนาดกว้าง ๔.๐๐ ม. ยาว ๑๗๒ ม. หนา ๐.๑๕ ม. หรือพื้นที่ผิวจราจรไม่น้อยกว่า ๖๘๘ ม ^๒ ไหล่ทางกว้างเฉลี่ยข้างละ ๐ - ๐.๒๐ ม.	๓๕๗,๘๐๐	-	-	-	-	ร้อยละความพึงพอใจของผู้ใช้เส้นทางไม่น้อยกว่าร้อยละ ๖๐	ประชาชนทั่วไปได้ใช้ถนนสัญจรไปมาได้อย่างสะดวกและปลอดภัย	กองช่าง

รายละเอียดโครงการพัฒนา

แผนพัฒนาท้องถิ่น (พ.ศ.๒๕๖๑ - ๒๕๖๕)

องค์การบริหารส่วนตำบลบ้านพระ อำเภอเมืองปราจีนบุรี จังหวัดปราจีนบุรี

(แบบ พ.๐๒)

ก. ยุทธศาสตร์จังหวัดที่ ๕ พัฒนาเมืองน่าอยู่สิ่งแวดล้อมและโลจิสติกส์

ข. ยุทธศาสตร์การพัฒนาขององค์กรปกครองส่วนท้องถิ่นในเขตจังหวัดที่ ๑ พัฒนาคุณภาพชีวิตทุนทางสังคมและชุมชนให้เข้มแข็ง

๔. ยุทธศาสตร์การพัฒนาด้านโครงสร้างพื้นฐาน

๔.๑ แผนงานเกษตรและชุมชน

ที่	โครงการ	วัตถุประสงค์	เป้าหมาย (รายละเอียดโครงการ)	งบประมาณ				ตัวชี้วัด (KPI)	ผลลัพธ์ที่คาดว่าจะได้รับ	หน่วยงาน รับผิดชอบ
				๒๕๖๑ (บาท)	๒๕๖๒ (บาท)	๒๕๖๓ (บาท)	๒๕๖๔ (บาท)			
๔๓	ก่อสร้างถนนคอนกรีตเสริมเหล็ก หมู่ที่ ๑๕ ซอยหลังศาลา ซอย ๑	เพื่อให้ประชาชนทั่วไปที่ใช้ เส้นทางนี้มีความปลอดภัย ในชีวิตและทรัพย์สิน มากขึ้น	ขนาดกว้าง ๔.๐๐ ม. ยาว ๑๑๐ ม. หน้า ๐.๑๕ ม. หรือพื้นที่ผิวจราจรไม่น้อย กว่า ๔๔๐ ม ^๒ ไหล่ทางกว้าง เฉลี่ยข้างละ ๐ - ๐.๒๐ ม.	๒๒๖,๓๐๐	-	-	-	-	ร้อยละความ พึงพอใจของ ผู้ใช้เส้นทาง ไม่น้อยกว่า ร้อยละ ๖๐	กองช่าง

**รายละเอียดโครงการพัฒนา
แผนพัฒนาท้องถิ่น (พ.ศ.๒๕๖๑ - ๒๕๖๕)**

องค์การบริหารส่วนตำบลบ้านพระ อำเภอเมืองปราจีนบุรี จังหวัดปราจีนบุรี

- ก. ยุทธศาสตร์จังหวัดที่ ๔ พัฒนาเมืองนำอยู่สิ่งแวดล้อมและโลจิสติกส์ (แบบ ผ.๐๓)
- ข. ยุทธศาสตร์การพัฒนาขององค์กรปกครองส่วนท้องถิ่นในเขตจังหวัดที่ ๑ พัฒนาคุณภาพชีวิตคุณภาพสังคมและชุมชนให้เข้มแข็ง
๔. ยุทธศาสตร์การพัฒนาตำบลบ้านพระ อำเภอเมืองปราจีนบุรี จังหวัดปราจีนบุรี
- (แบบ ผ.๐๓)

๔.๑ แผนงานคณะและชุมชน

ที่	โครงการ	วัตถุประสงค์	เป้าหมาย (รายละเอียดโครงการ)	งบประมาณ					ตัวชี้วัด (KPI)	ผลลัพธ์ที่คาดว่าจะได้รับ	หน่วยงาน รับผิดชอบ
				๒๕๖๑ (บาท)	๒๕๖๒ (บาท)	๒๕๖๓ (บาท)	๒๕๖๔ (บาท)	๒๕๖๕ (บาท)			
๙๔	ก่อสร้างเสริมผิวจราจรแอสฟัลติกคอนกรีต หมู่ที่ ๑๕ เส้นซอยขอมน้ำชอย ๒,๓,๔	เพื่อให้ประชาชนทั่วไปที่ใช้เส้นทางนี้มีความปลอดภัยในชีวิตและทรัพย์สินมากขึ้น	ขอย ๒ ขนาดกว้าง ๔.๐๐ ม. ยาว ๑๐๐ ม. หนาเฉลี่ย ๐.๐๔ ม. ขอย ๒ ขนาดกว้าง ๔.๐๐ ม. ยาว ๑๒๕ ม. หนาเฉลี่ย ๐.๐๔ ม. ขอย ๔ ขนาดกว้าง ๔.๐๐ ม. ยาว ๒๕๐ ม. หนาเฉลี่ย ๐.๐๔ ม. หรือพื้นที่ผิวจราจรรวมกันไม่น้อยกว่า ๑,๙๐๐ ม ^๒	๔๔๓,๒๐๐	-	-	-	-	ร้อยละความพึงพอใจของผู้ใช้เส้นทางไม่น้อยกว่า ร้อยละ ๖๐	ประชาชนทั่วไปได้ใช้ถนนสัญจรไปมาได้อย่างสะดวกและปลอดภัย	กองช่าง

รายละเอียดโครงการพัฒนา

แผนพัฒนาท้องถิ่น (พ.ศ.๒๕๖๑ - ๒๕๖๕)

องค์การบริหารส่วนตำบลบ้านพระ อำเภอเมืองปราจีนบุรี จังหวัดปราจีนบุรี

(แบบ ผ.๐๒)

- ก. ยุทธศาสตร์จังหวัดที่ ๕ พัฒนาเมืองนำอยู่สิ่งแวดล้อมและโลจิสติกส์
- ข. ยุทธศาสตร์การพัฒนาขององค์กรปกครองส่วนท้องถิ่นในเขตจังหวัดที่ ๑ พัฒนาคูณภาพชีวิตชุมชนทางสังคมและชุมชนให้เข้มแข็ง
- ๔. ยุทธศาสตร์การพัฒนาระบบโครงสร้างพื้นฐาน

๔.๑ แผนงานเกษตรและชุมชน

ที่	โครงการ	วัตถุประสงค์	เป้าหมาย (รายละเอียดโครงการ)	งบประมาณ				ตัวชี้วัด (KPI)	ผลลัพธ์ที่คาดว่าจะได้รับ	หน่วยงาน รับผิดชอบ
				๒๕๖๑ (บาท)	๒๕๖๒ (บาท)	๒๕๖๓ (บาท)	๒๕๖๔ (บาท)			
๙๕	ก่อสร้างถนนคอนกรีตเสริมเหล็ก หมู่ที่ ๑๕ ตำบลข่อยท่าอน้ำ ขอย ๑	เพื่อให้ประชาชนทั่วไปที่ใช้เส้นทางนี้มีความปลอดภัยในชีวิตและทรัพย์สินมากขึ้น	ชอญ ๒.๕๖๓๖๖๖๖ กว้าง ๔.๐๐ ม. ยาว ๘๐ ม. ทนมา ๐.๑๕ ม. หรือพื้นที่ผิวจราจรไม่น้อยกว่า ๓๒๐ ม ^๒ ใต้ทางกว้างเฉลี่ยข้างละ ๐ - ๐.๓๐ ม.	๑๖๔,๘๐๐	-	-	-	-	ร้อยละความพึงพอใจของผู้ใช้เส้นทางไม่น้อยกว่าร้อยละ ๖๐	กองช่าง

รายละเอียดโครงการพัฒนา
แผนพัฒนาท้องถิ่น (พ.ศ.๒๕๖๑ - ๒๕๖๕)
องค์การบริหารส่วนตำบลบ้านพระ อำเภอเมืองปราจีนบุรี จังหวัดปราจีนบุรี

- ก. ยุทธศาสตร์จังหวัดที่ ๕ พัฒนาเมืองมาอยู่ถึงแควค้ออมและโลลิสติกส์
 ข. ยุทธศาสตร์การพัฒนาขององค์การบริหารส่วนท้องถิ่นในเขตจังหวัดที่ ๑ พัฒนาคุณภาพชีวิตคุณภาพสังคมและชุมชนให้เข้มแข็ง
 ค. ยุทธศาสตร์การพัฒนาตำบลบ้านพระ อำเภอเมืองปราจีนบุรี จังหวัดปราจีนบุรี

(แบบ ก.๐๒)

๔.๑ แผนงานเฉพาะและชุมชน

ที่	โครงการ	วัตถุประสงค์	เป้าหมาย (รายละเอียดโครงการ)	งบประมาณ					ตัวชี้วัด (KPI)	ผลลัพธ์ที่คาดว่าจะได้รับ	หน่วยงาน รับผิดชอบ
				๒๕๖๑ (บาท)	๒๕๖๒ (บาท)	๒๕๖๓ (บาท)	๒๕๖๔ (บาท)	๒๕๖๕ (บาท)			
๕๖	ก่อสร้างเสริมผิวจราจรแอสฟัลท์ติกคอนกรีต หมู่ที่ ๑๖ เส้นหนองกันแกล่ ซอย ๕	เพื่อให้ประชาชนทั่วไปที่ใช้เส้นทางนี้มีความปลอดภัยในชีวิตและทรัพย์สินมากขึ้น	(รายละเอียดโครงการ) ช่วงที่ ๑ ขนาดกว้าง ๔.๐๐ ม. ยาว ๒๐๕ ม. หน้าเฉลี่ย ๐.๐๕ ม. ช่วงที่ ๒ ขนาดกว้าง ๕.๐๐ ม. ยาว ๓๐๐ ม. หน้าเฉลี่ย ๐.๐๕ ม. หรือพื้นที่ผิวจราจรรวมกันไม่น้อยกว่า ๔.๓๑๖ ม ^๒	๑,๐๐๖,๕๐๐	-	-	-	-	ร้อยละความพึงพอใจของผู้ใช้เส้นทางไม่น้อยกว่าร้อยละ ๖๐	ประชาชนทั่วไปได้ถนนสัญจรไปมาได้ อย่างสะดวกและปลอดภัย	กองช่าง

รายละเอียดโครงการพัฒนา

แผนพัฒนาท้องถิ่น (พ.ศ.๒๕๖๑ - ๒๕๖๕)

องค์การบริหารส่วนตำบลบ้านพระ อำเภอเมืองปราจีนบุรี จังหวัดปราจีนบุรี

ก. ยุทธศาสตร์จังหวัดที่ ๕ พัฒนาเมืองน่าอยู่สิ่งแวดล้อมและโลจิสติกส์

ข. ยุทธศาสตร์การพัฒนาขององค์กรปกครองส่วนท้องถิ่นในเขตจังหวัดที่ ๑ พัฒนาคุณภาพชีวิตชุมชนทางสังคมและชุมชนให้เข้มแข็ง

๔. ยุทธศาสตร์การพัฒนาตำบลโนนศรีสร้างพื้นฐาน

๔.๑ แผนงานเกษตรและชุมชน

(แบบ ผ.๐๒)

ที่	โครงการ	วัตถุประสงค์	เป้าหมาย (รายละเอียดโครงการ)	งบประมาณ				ตัวชี้วัด (KPI)	ผลลัพธ์ที่คาดว่าจะ จะได้รับ	หน่วยงาน รับผิดชอบ
				๒๕๖๑ (บาท)	๒๕๖๒ (บาท)	๒๕๖๓ (บาท)	๒๕๖๔ (บาท)			
๕๗	ก่อสร้างเสริมผิวจราจรแอสฟัลท์ติกคอนกรีต หมู่ที่ ๑๗ ตำบลหนองประเทืองชอย ๒ (ต่อจากเส้นเดิม)	เพื่อให้ประชาชนทั่วไปที่ใช้เส้นทางนี้มีความปลอดภัยในชีวิตและทรัพย์สินมากขึ้น	ขนาดกว้าง ๔.๐๐ ม. ยาว ๗๕๕ ม. หนาเฉลี่ย ๐.๐๔ ม. หรือพื้นที่ผิวจราจรไม่น้อยกว่า ๓,๗๘๐ ม ^๒	๘๘๑,๗๐๐	-	-	-	-	ร้อยละความพึงพอใจของผู้ใช้เส้นทางไม่น้อยกว่าร้อยละ ๖๐	กองช่าง

รายละเอียดโครงการพัฒนา
แผนพัฒนาท้องถิ่น (พ.ศ.๒๕๖๑ - ๒๕๖๕)
องค์การบริหารส่วนตำบลบ้านพระ อำเภอเมืองปราจีนบุรี จังหวัดปราจีนบุรี

- ก. ยุทธศาสตร์จังหวัดที่ ๕ พัฒนาเมืองน่าอยู่สิ่งแวดล้อมและโลจิสติกส์ (แบบ ผ.๐๒)
- ข. ยุทธศาสตร์การพัฒนาขององค์กรปกครองส่วนท้องถิ่นในเขตจังหวัดที่ ๑ พัฒนาคูณภาพชีวิตคุณภาพสังคมและชุมชนให้เข้มแข็ง
๔. ยุทธศาสตร์การพัฒนาด้านโครงสร้างพื้นฐาน
- ๔.๑ แผนงานและชุมชน

ที่	โครงการ	วัตถุประสงค์	เป้าหมาย (รายละเอียดโครงการ)	งบประมาณ				ตัวชี้วัด (KPI)	ผลลัพธ์ที่คาดว่าจะได้รับ	หน่วยงาน รับผิดชอบ	
				๒๕๖๑ (บาท)	๒๕๖๒ (บาท)	๒๕๖๓ (บาท)	๒๕๖๔ (บาท)				๒๕๖๕ (บาท)
๔๘	ก่อสร้างถนนคอนกรีตเสริมเหล็ก หมู่ที่ ๑๘ ตำบลบ้านนางแก้วเพ็ญศรี	เพื่อให้ประชาชนทั่วไปที่ใช้ เส้นทางนี้มีความปลอดภัย ในชีวิตและทรัพย์สิน มากขึ้น	ขนาดกว้าง ๔.๐๐ ม. ยาว ๑๘๖ ม. ทน ๐.๑๕ ม. หรือพื้นที่ผิวจราจรไม่น้อย กว่า ๗๔๔ ม๒ ไหล่ทางกว้าง เฉลี่ยข้างละ ๐ - ๐.๒๐ ม.	๓๘๒,๕๐๐	-	-	-	-	ร้อยละความ พึงพอใจของ ผู้ใช้เส้นทาง ไม่น้อยกว่า ร้อยละ ๖๐	ประชาชนทั่วไปได้ใช้ ถนนสัญจรไปมา ได้ อย่างสะดวกและ ปลอดภัย	กองช่าง

**รายละเอียดโครงการพัฒนา
แผนพัฒนาท้องถิ่น (พ.ศ.๒๕๖๑ - ๒๕๖๕)
องค์การบริหารส่วนตำบลบ้านพระ อำเภอเมืองปราจีนบุรี จังหวัดปราจีนบุรี**

- ก. ยุทธศาสตร์จังหวัดที่ ๕ พัฒนาเมืองน่าอยู่สิ่งแวดล้อมและโลจิสติกส์
- ข. ยุทธศาสตร์การพัฒนาขององค์กรปกครองส่วนท้องถิ่นในเขตจังหวัดที่ ๑ พัฒนาคุณภาพชีวิตทุนทางสังคมและชุมชนให้เข้มแข็ง
- ๔. ยุทธศาสตร์การพัฒนาด้านโครงสร้างพื้นฐาน

(แบบ ผ.๐๒)

๔.๑ แผนงานเฉพาะและชุมชน

ที่	โครงการ	วัตถุประสงค์	เป้าหมาย (รายละเอียดโครงการ)	งบประมาณ				ตัวชี้วัด (KPI)	ผลลัพธ์ที่คาดว่าจะได้รับ	หน่วยงาน รับผิดชอบ
				๒๕๖๑ (บาท)	๒๕๖๒ (บาท)	๒๕๖๓ (บาท)	๒๕๖๔ (บาท)			
๔๔	ก่อสร้างระบบประปาหมู่บ้าน หมู่ที่ ๗ บริเวณที่ดินนางสาวโศภิตมา พุ่มประดับ	เพื่อให้ประชาชนมีน้ำในการอุปโภคบริโภคอย่างทั่วถึง	จุดเจาะบ่อบาดาล ขนาด Dia ๖" ลึกไม่น้อยกว่า ๘๐ ม. พร้อมเครื่องสูบน้ำแบบไฟฟ้า (ซับเมอร์ส) ติดตั้ง ถังเหล็ก เก็บน้ำรูปเข็มแปนรูปพร้อมอุปกรณ์ ขนาด ๑๕ ลบ.ม. สูง ๑๕.ม. และติดตั้งถังกรองน้ำรูปทรงกระบอก Dia ๑.๑๕ ม. สูง ๑.๒๐ม. พร้อมอุปกรณ์	๔๔๘,๖๐๐	-	-	-	-	ร้อยละความพึงพอใจของผู้ใช้น้ำไม่น้อยกว่า ร้อยละ ๖๐	กองช่าง

รายละเอียดโครงการพัฒนา

แผนพัฒนาท้องถิ่น (พ.ศ.๒๕๖๑ - ๒๕๖๕)

องค์การบริหารส่วนตำบลบ้านพระ อำเภอเมืองปราจีนบุรี จังหวัดปราจีนบุรี

ก. ยุทธศาสตร์จังหวัดที่ ๕ พัฒนาเมืองน่าอยู่สิ่งแวดล้อมและโลจิสติกส์ (แบบ ผ.๐๒)

ข. ยุทธศาสตร์การพัฒนาขององค์กรปกครองส่วนท้องถิ่นในเขตจังหวัดที่ ๑ พัฒนาศักยภาพชีวิตชุมชนทางสังคมและชุมชนให้เข้มแข็ง

๔. ยุทธศาสตร์การพัฒนาตำบลโครงสร้างพื้นฐาน

๔.๑ แผนงานเกษตรและชุมชน

ที่	โครงการ	วัตถุประสงค์	เป้าหมาย (รายละเอียดโครงการ)	งบประมาณ					ตัวชี้วัด (KPI)	ผลลัพธ์ที่คาดว่าจะได้รับ	หน่วยงาน รับผิดชอบ
				๒๕๖๑ (บาท)	๒๕๖๒ (บาท)	๒๕๖๓ (บาท)	๒๕๖๔ (บาท)	๒๕๖๕ (บาท)			
๑๐๐	ก่อสร้างวางท่อประปาหมู่บ้าน หมู่ที่ ๑๐ เส้นบ้านตงกระจาย ขอย ๘.๙.๑๐	เพื่อให้ประชาชนมีน้ำ ในการอุปโภคบริโภค อย่างทั่วถึง	<p>ช่วงที่ ๑ ดงกระจายขอย ๘ วางท่อประปา พีวีซี ขนาด Dia ๒" ยาว ๒๘๐ ม. พร้อม จุดใช้ น้ำรวม ๕ จุด ช่วงที่ ๒ ดงกระจายขอย ๙ วางท่อประปา พีวีซี ขนาดDia ๒" ยาว ๔๑๘ ม. พร้อมแยกจุดใช้น้ำรวม ๑๑ จุด ช่วงที่ ๓ ดงกระจายขอย ๑๐ วางท่อประปา พีวีซี ขนาดDia ๒" ยาว ๒๑๐ ม. พร้อมแยกจุดใช้น้ำรวม ๔ จุดหรือความยาว รวมกันไม่น้อยกว่า ๙๐๘ ม.</p>	๘๒,๘๐๐	-	-	-	-	ร้อยละความพึงพอใจของ ผู้ใช้น้ำ ไม่น้อยกว่า ร้อยละ ๖๐	ประชาชนมีน้ำอุปโภค ตลอดทั้งปี	กองช่าง

รายละเอียดโครงการพัฒนา

แผนพัฒนาท้องถิ่น (พ.ศ.๒๕๖๑ - ๒๕๖๕)

องค์การบริหารส่วนตำบลบ้านพระ อำเภอเมืองปราจีนบุรี จังหวัดปราจีนบุรี

ก. ยุทธศาสตร์จังหวัดที่ ๕ พัฒนาเมืองน่าอยู่สิ่งแวดล้อมและโลจิสติกส์ (แบบ ผ.๐๒)

ข. ยุทธศาสตร์การพัฒนาขององค์กรปกครองส่วนท้องถิ่นในเขตจังหวัดที่ ๑ พัฒนาคุณภาพชีวิตคุณภาพสังคมและชุมชนให้เข้มแข็ง

๔. ยุทธศาสตร์การพัฒนาด้านโครงสร้างพื้นฐาน

๔.๑ แผนงานเกษตรและชุมชน

ที่	โครงการ	วัตถุประสงค์	เป้าหมาย (รายละเอียดโครงการ)	งบประมาณ				ตัวชี้วัด (KPI)	ผลลัพธ์ที่คิดว่า จะได้รับ	หน่วยงาน รับผิดชอบ
				๒๕๖๑ (บาท)	๒๕๖๒ (บาท)	๒๕๖๓ (บาท)	๒๕๖๔ (บาท)			
๑๐๑	ก่อสร้างชุดเจาะบ่อบาดาลประปาหมู่บ้าน หมู่ที่ ๑๐ บริเวณบ้านนางสาวอนลพัทธ์ โพธิ์ศรี	เพื่อให้ประชาชนมีน้ำในการอุปโภคบริโภคอย่างทั่วถึง	ชุดเจาะบ่อบาดาล ขนาด Dia ๖" ลึกไม่น้อยกว่า ๗๐ ม. พร้อมเครื่องสูบน้ำแบบไฟฟ้า (ปั๊มเมอร์ส) (แทนบ่อเดิมบ้านนายประเทือง ศรีนาค)	๑๓๑,๐๐๐	-	-	-	-	ร้อยละความพึงพอใจของผู้นำไม่น้อยกว่าร้อยละ ๖๐	กองช่าง

รายละเอียดโครงการพัฒนา

แผนพัฒนาท้องถิ่น (พ.ศ. ๒๕๖๑ - ๒๕๖๕)

องค์การบริหารส่วนตำบลบ้านพระ อำเภอเมืองปราจีนบุรี จังหวัดปราจีนบุรี

- ก. ยุทธศาสตร์จังหวัดที่ ๕ พัฒนาเมืองน่าอยู่สิ่งแวดล้อมและโลจิสติกส์
- ข. ยุทธศาสตร์การพัฒนาขององค์กรปกครองส่วนท้องถิ่นในเขตจังหวัดที่ ๑ พัฒนาคุณภาพชีวิตคุณภาพสังคมและชุมชนให้เข้มแข็ง
- ๔. ยุทธศาสตร์การพัฒนาด้านโครงสร้างพื้นฐาน

๔.๑ แผนงานคณะและชุมชน

(แบบ ผ.๐๒)

ที่	โครงการ	วัตถุประสงค์	เป้าหมาย (รายละเอียดโครงการ)	งบประมาณ					ตัวชี้วัด (KPI)	ผลลัพธ์ที่คาดว่าจะได้รับ	หน่วยงานรับผิดชอบ
				๒๕๖๑ (บาท)	๒๕๖๒ (บาท)	๒๕๖๓ (บาท)	๒๕๖๔ (บาท)	๒๕๖๕ (บาท)			
๑๐๒	ก่อสร้างระบบประปาหมู่บ้าน หมู่ที่ ๑๔ บริเวณที่ดิน นางชีเจ็ดริศร พรหมศรี	เพื่อให้ประชาชนมีน้ำในการอุปโภคบริโภคอย่างทั่วถึง	ขุดเจาะบ่อบาดาล ขนาด Dia ๖" ลึกไม่น้อยกว่า ๗๐ ม. พร้อมเครื่องสูบน้ำแบบไฟฟ้า (ปั๊มเวอร์ส) พร้อมติดตั้งถังเหล็กเก็บน้ำรูปแฉลบรูป ขนาด ๑๐ สบ.ม. สูง ๑๑ ม. พร้อมอุปกรณ์ (ถังเติมยาลยา) และติดตั้งถังกรองน้ำรูปทรงกระบอก ขนาด Dia ๑.๑๕ ม. สูง ๑.๒๐ ม. พร้อมอุปกรณ์	๓๒๒,๒๐๐	-	-	-	-	ร้อยละความพึงพอใจของผู้ใช้น้ำ ไม่น้อยกว่า ร้อยละ ๖๐	ประชาชนมีน้ำอุปโภคบริโภค อย่างเพียงพอตลอดทั้งปี	กองช่าง

รายละเอียดโครงการพัฒนา

แผนพัฒนาท้องถิ่น (พ.ศ.๒๕๖๑ - ๒๕๖๕)

องค์การบริหารส่วนตำบลบ้านพระ อำเภอเมืองปราจีนบุรี จังหวัดปราจีนบุรี

ก. ยุทธศาสตร์จังหวัดที่ ๕ พัฒนาเมืองนำอยู่สิ่งแวดล้อมและโลจิสติกส์

ข. ยุทธศาสตร์การพัฒนาขององค์กรปกครองส่วนท้องถิ่นในเขตจังหวัดที่ ๑ พัฒนาคุณภาพชีวิตคุณภาพสังคมและชุมชนให้เข้มแข็ง

๔. ยุทธศาสตร์การพัฒนาตำบลโครงสร้างพื้นฐาน

๔.๑ แผนงานเกษตรและชุมชน

(แบบ ผ.๐๒)

ที่	โครงการ	วัตถุประสงค์	เป้าหมาย (รายละเอียดโครงการ)	งบประมาณ				ตัวชี้วัด (KPI)	ผลลัพธ์ที่คาดว่าจะ จะได้รับ	หน่วยงาน รับผิดชอบ
				๒๕๖๑ (บาท)	๒๕๖๒ (บาท)	๒๕๖๓ (บาท)	๒๕๖๔ (บาท)			
๑๐๓	ก่อสร้างระบบประปาหมู่บ้าน หมู่ที่ ๑๔ บริเวณที่ดิน นายภูษิต ศิริจิตรากุล	เพื่อให้ประชาชนมีน้ำ ในการอุปโภคบริโภค อย่างทั่วถึง	จุดเกาะปอดบาล ขนาด Dia ๖" ลึกไม่น้อยกว่า ๗๐ ม.พร้อมเครื่องสูบน้ำ น้ำแบบไฟฟ้า (ซัมเมอร์ส) ติดตั้งถังเหล็กเก็บน้ำรูปแฉกแบบ พร้อมอุปกรณ์ ขนาด ๑๕ ลิบ.ม สูง ๑๕ ม. และติดตั้งถังกรอง น้ำรูปทรงกระบอก Dia ๑.๑๕ ม. สูง ๑.๒๐ม.พร้อมอุปกรณ์	๔๔๙,๖๐๐	-	-	-	-	ร้อยละความพึงพอใจของผู้ใช้น้ำไม่น้อยกว่า ร้อยละ ๖๐	กองช่าง

รายละเอียดโครงการพัฒนา
แผนพัฒนาท้องถิ่น (พ.ศ.๒๕๖๑ - ๒๕๖๕)
องค์การบริหารส่วนตำบลบ้านพระ อำเภอเมืองปราจีนบุรี จังหวัดปราจีนบุรี

- ก. ยุทธศาสตร์จังหวัดที่ ๕ พัฒนาเมืองน่าอยู่สิ่งแวดล้อมและโลจิสติกส์
 ข. ยุทธศาสตร์การพัฒนาขององค์กรปกครองส่วนท้องถิ่นในเขตจังหวัดที่ ๑ พัฒนาคุณภาพชีวิตพบทางสังคมและชุมชนให้เข้มแข็ง
 ค. ยุทธศาสตร์การพัฒนาด้านโครงสร้างพื้นฐาน

(แบบ ผ.๐๒)

๔.๑ แผนงานเฉพาะและชุมชน

ที่	โครงการ	วัตถุประสงค์	เป้าหมาย (รายละเอียดโครงการ)	งบประมาณ					ตัวชี้วัด (KPI)	ผลลัพธ์ที่คาดว่าจะได้รับ	หน่วยงาน รับผิดชอบ
				๒๕๖๑ (บาท)	๒๕๖๒ (บาท)	๒๕๖๓ (บาท)	๒๕๖๔ (บาท)	๒๕๖๕ (บาท)			
๑๐๔	ก่อสร้างขยายเขตประปาหมู่บ้าน หมู่ที่ ๑๘ เส้นบ้านนางสุกัญญา ถึงเจริญ	เพื่อให้ประชาชนมีน้ำ ในการอุปโภคบริโภค อย่างทั่วถึง	วางท่อประปา ซีวีซี ขนาด Dia ๒" ความยาวไม่น้อย กว่า ๓๗๒ ม.พร้อมแยก จุดใช้น้ำรวม ๔ จุด	๓๒,๗๐๐	-	-	-	-	ร้อยละความพึงพอใจของ ผู้ใช้น้ำ ไม่น้อยกว่า ร้อยละ ๖๐	ประชาชนมีน้ำอุปโภค บริโภค อย่างเพียงพอ ตลอดทั้งปี	กองช่าง

รายละเอียดโครงการพัฒนา

แผนพัฒนาท้องถิ่น (พ.ศ.๒๕๖๑ - ๒๕๖๕)

องค์การบริหารส่วนตำบลบ้านพระ อำเภอเมืองปราจีนบุรี จังหวัดปราจีนบุรี

- ก. ยุทธศาสตร์จังหวัดที่ ๔ พัฒนาเมืองน่าอยู่สิ่งแวดล้อมและโลจิสติกส์
- ข. ยุทธศาสตร์การพัฒนาขององค์กรปกครองส่วนท้องถิ่นในเขตจังหวัดที่ ๑ พัฒนาคุณภาพชีวิตคุณภาพสังคมและชุมชนให้เข้มแข็ง
- ๔. ยุทธศาสตร์การพัฒนาตามโครงสร้างพื้นฐาน

(แบบ ผ.๐๒)

๔.๑ แผนงานเกษตรและชุมชน

ที่	โครงการ	วัตถุประสงค์	เป้าหมาย (รายละเอียดโครงการ)	งบประมาณ				ตัวชี้วัด (KPI)	ผลลัพธ์ที่คาดว่าจะได้รับ	หน่วยงาน รับผิดชอบ
				๒๕๖๑ (บาท)	๒๕๖๒ (บาท)	๒๕๖๓ (บาท)	๒๕๖๔ (บาท)			
๑๐๕	ก่อสร้างระบบจ่ายน้ำพร้อมทางท่อจ่ายน้ำหมู่บ้าน หมู่ที่ ๑๙	เพื่อให้ประชาชนมีน้ำในการอุปโภคบริโภคอย่างทั่วถึง	(รายละเอียดโครงการ) ติดตั้งปั๊มน้ำท่อร้อยเชิงขนาด ๒ แรง ท่อส่ง ๒ นิ้ว พร้อมวางท่อจ่ายน้ำ ช่วงที่ ๑ จากจุดจ่ายน้ำบริเวณบ้านนางระเบียบนิลศรี วางท่อประปา พีวีซี ขนาด Dia ๒" ยาว ๙๘๐ ม. พร้อมแยกจุดใช้น้ำ รวม ๑๗ จุด ช่วงที่ ๒ แยกบ้านใหม่พัฒนาซอย ๓ วางท่อประปา พีวีซี ขนาด Dia ๒" ยาว ๙๒๕ ม.พร้อมแยกจุดใช้น้ำรวม ๑๖ จุด ความยาวรวมกันไม่น้อยกว่า ๑,๙๐๕ ม.	๑๖๘,๘๐๐	-	-	-	-	ร้อยละความพึงพอใจของผู้ใช้น้ำไม่น้อยกว่า ร้อยละ ๖๐	กองช่าง

รายละเอียดโครงการพัฒนา
แผนพัฒนาท้องถิ่น (พ.ศ. ๒๕๖๑ - ๒๕๖๕)
องค์การบริหารส่วนตำบลบ้านพระ อำเภอเมืองปราจีนบุรี จังหวัดปราจีนบุรี

- ก. ยุทธศาสตร์จังหวัดที่ ๕ พัฒนาเมืองนำอยู่สิ่งแวดล้อมและโลจิสติกส์
- ข. ยุทธศาสตร์การพัฒนาขององค์กรปกครองส่วนท้องถิ่นในเขตจังหวัดที่ ๑ พัฒนาคุณภาพชีวิตทุนทางสังคมและชุมชนให้เข้มแข็ง
- ๔. ยุทธศาสตร์การพัฒนาตามโครงสร้างพื้นฐาน

(แบบ ผ.๐๒)

๔.๑ แผนงานคณะและชุมชน

ที่	โครงการ	วัตถุประสงค์	เป้าหมาย (รายละเอียดโครงการ)	งบประมาณ					ตัวชี้วัด (KPI)	ผลลัพธ์ที่คาดว่าจะได้รับ	หน่วยงาน รับผิดชอบ
				๒๕๖๑ (บาท)	๒๕๖๒ (บาท)	๒๕๖๓ (บาท)	๒๕๖๔ (บาท)	๒๕๖๕ (บาท)			
๑๐๖	ก่อสร้างชุดเจาะบ่อบาดาล เพื่อ การเกษตร หมู่ที่ ๑๖บริเวณบ้าน นายวินทร์ เข้มเต็ม	เพื่อให้ประชาชนมีน้ำ ในการอุปโภคบริโภค อย่างทั่วถึง	ชุดเจาะบ่อบาดาล ขนาด Dia ๖" ลึกไม่น้อย กว่า ๗๐ ม.พร้อมเครื่องสูบ แบบไฟฟ้า (จับแอมป์)	๑๓๗,๙๐๐	-	-	-	-	ร้อยละความ พึงพอใจของ ผู้ใช้น้ำ ไม่น้อยกว่า ร้อยละ ๖๐	ประชาชนมีน้ำอุปโภค บริโภค อย่างเพียงพอ ตลอดทั้งปี	กองช่าง

**รายละเอียดโครงการพัฒนา
แผนพัฒนาท้องถิ่น (พ.ศ.๒๕๖๑ - ๒๕๖๕)
องค์การบริหารส่วนตำบลบ้านพระ อำเภอเมืองปราจีนบุรี จังหวัดปราจีนบุรี**

(แบบ ผ.๐๒)

- ก. ยุทธศาสตร์จังหวัดที่ ๔ พัฒนารับมือสิ่งแวดลอมและโลจิสติกส์
 - ข. ยุทธศาสตร์การพัฒนาขององค์กรปกครองส่วนท้องถิ่นในเขตจังหวัดที่ ๑ พัฒนากฎหมายชีวิตชุมชนทางสังคมและชุมชนให้เข้มแข็ง
 - ๔. ยุทธศาสตร์การพัฒนาด้านโครงสร้างพื้นฐาน
- ๔.๑ แผนงานเกษตรและชุมชน

ที่	โครงการ	วัตถุประสงค์	เป้าหมาย (รายละเอียดโครงการ)	งบประมาณ				ตัวชี้วัด (KPI)	ผลลัพธ์ที่คาดว่าจะได้รับ	หน่วยงาน รับผิดชอบ
				๒๕๖๑ (บาท)	๒๕๖๒ (บาท)	๒๕๖๓ (บาท)	๒๕๖๔ (บาท)			
๑๐๗	ก่อสร้างจุดเจาะบ่อบาดาล เพื่อ การเกษตร หมู่ที่ ๑๖บริเวณบ้าน นายสมาน คำศิริ	เพื่อให้ประชาชนมีน้ำ ในการอุปโภคบริโภค อย่างทั่วถึง	จุดเจาะบ่อบาดาล ขนาด Dia ๖" ลึกไม่น้อย กว่า ๗๐ ม.พร้อมเครื่องสูบ แบบไฟฟ้า (สันเนอร์ต)	๑๓๗,๕๐๐	-	-	-	ร้อยละความ พึงพอใจของ ผู้ใช้น้ำ ไม่น้อยกว่า ร้อยละ ๖๐	ประชาชนมีน้ำอุปโภค บริโภค อย่างเพียงพอ ตลอดทั้งปี	กองช่าง

รายละเอียดโครงการพัฒนา

แผนพัฒนาท้องถิ่น (พ.ศ.๒๕๖๑ - ๒๕๖๕)

องค์การบริหารส่วนตำบลบ้านพระ อำเภอเมืองปราจีนบุรี จังหวัดปราจีนบุรี

ก. ยุทธศาสตร์จังหวัดที่ ๕ พัฒนาเมืองน่าอยู่สิ่งแวดล้อมและโลจิสติกส์

ข. ยุทธศาสตร์การพัฒนาขององค์การปกครองส่วนท้องถิ่นในเขตจังหวัดที่ ๑ พัฒนาคุณภาพชีวิตชุมชนทางสังคมและชุมชนให้เข้มแข็ง

๔. ยุทธศาสตร์การพัฒนาตำบลบ้านพระสร้างพื้นฐาน

๔.๑ แผนงานเกษตรและชุมชน

(แบบ ผ.๐๒)

ที่	โครงการ	วัตถุประสงค์	เป้าหมาย (รายละเอียดโครงการ)	งบประมาณ					ตัวชี้วัด (KPI)	ผลลัพธ์ที่คาดว่าจะได้รับ	หน่วยงาน รับผิดชอบ
				๒๕๖๑ (บาท)	๒๕๖๒ (บาท)	๒๕๖๓ (บาท)	๒๕๖๔ (บาท)	๒๕๖๕ (บาท)			
๑๐๘	ก่อสร้างถนนคอนกรีตเสริมเหล็ก เส้นประขาขึ้น ขอย ๑ เชื่อม ประขาขึ้น ขอย ๓ หมู่ที่ ๔	เพื่อให้ประชาชนทั่วไปที่ใช้ เส้นทางนี้มีความปลอดภัย ในชีวิตและทรัพย์สิน มากขึ้น	ขนาดกว้าง ๔.๐๐ เมตร ยาว ๑๒๓.๐๐ เมตร หนา ๐.๑๕ เมตร หรือพื้นที่ ที่ผิวจราจรไม่น้อยกว่า ๔๙๒ ตารางเมตร ให้เส้นทางกว้าง เฉลี่ยข้างละ ๐-๐.๒๐ เมตร	-	๒๖๕,๓๐๐	-	-	-	ร้อยละความ พึงพอใจของ ผู้ใช้เส้นทาง ไม่น้อยกว่า ร้อยละ ๖๐	ประชาชนทั่วไปได้ใช้ ถนนสัญจรไปมา ได้ อย่างสะดวกและ ปลอดภัย	กองช่าง

๑๒๗

รายละเอียดโครงการพัฒนา

แผนพัฒนาท้องถิ่น (พ.ศ.๒๕๖๑ - ๒๕๖๕)

องค์การบริหารส่วนตำบลบ้านพระ อำเภอเมืองปราจีนบุรี จังหวัดปราจีนบุรี

- ก. ยุทธศาสตร์จังหวัดที่ ๕ พัฒนาเมืองนำอยู่สิ่งแวดล้อมและโลจิสติกส์
- ข. ยุทธศาสตร์การพัฒนาขององค์กรปกครองส่วนท้องถิ่นในเขตจังหวัดที่ ๑ พัฒนาคุณภาพชีวิตทุนทางสังคมและชุมชนให้เข้มแข็ง
- ๔. ยุทธศาสตร์การพัฒนาด้านโครงสร้างพื้นฐาน

(แบบ ผ.๐๒)

๔.๑ แผนงานคณะและชุมชน

ที่	โครงการ	วัตถุประสงค์	เป้าหมาย (รายละเอียดโครงการ)	งบประมาณ				ตัวชี้วัด (KPI)	ผลลัพธ์ที่คาดว่าจะได้รับ	หน่วยงาน รับผิดชอบ	
				๒๕๖๑ (บาท)	๒๕๖๒ (บาท)	๒๕๖๓ (บาท)	๒๕๖๔ (บาท)				๒๕๖๕ (บาท)
๑๐๙	ก่อสร้างถนนคอนกรีตเสริมเหล็ก เส้นบ้านนางประไพ บ้าน หมู่ที่ ๕	เพื่อให้ประชาชนทั่วไปที่ใช้ เส้นทางนี้มีความปลอดภัย ในชีวิตและทรัพย์สิน มากขึ้น	ขนาดกว้าง ๔.๐๐ เมตร ยาว ๑๕๕.๐๐ เมตร ทน ๐.๑๕ เมตร หรือพื้นที่ ผิวจราจร ไม่น้อยกว่า ๖๒๐ ตารางเมตร ไหล่ทางกว้าง เฉลี่ยข้างละ ๐-๐.๓๐ เมตร	-	๓๑๘,๕๐๐	-	-	-	ร้อยละความ พึงพอใจของ ผู้ใช้เส้นทาง ไม่น้อยกว่า ร้อยละ ๖๐	ประชาชนทั่วไปผู้ใช้ ถนนสัญจรไปมา ได้ อย่างสะดวกและ ปลอดภัย	กองช่าง

**รายละเอียดโครงการพัฒนา
แผนพัฒนาท้องถิ่น (พ.ศ.๒๕๖๑ - ๒๕๖๕)**

องค์การบริหารส่วนตำบลบ้านพระ อำเภอเมืองปราจีนบุรี จังหวัดปราจีนบุรี

- ก. ยุทธศาสตร์จังหวัดที่ ๕ พัฒนาเมืองนำอยู่สิ่งแวดล้อมและโลจิสติกส์
 ข. ยุทธศาสตร์การพัฒนาขององค์กรปกครองส่วนท้องถิ่นในเขตจังหวัดที่ ๑ พัฒนาคุณภาพชีวิตคุณภาพสังคมและชุมชนให้เข้มแข็ง
 ค. ยุทธศาสตร์การพัฒนาตำบลมีโครงสร้างพื้นฐาน

๔.๑ แผนงานคณะและชุมชน

(แบบ ผ.๐๒)

ที่	โครงการ	วัตถุประสงค์	เป้าหมาย (รายละเอียดโครงการ)	งบประมาณ					ตัวชี้วัด (KPI)	ผลลัพธ์ที่คาดว่าจะได้รับ	หน่วยงาน รับผิดชอบ
				๒๕๖๑ (บาท)	๒๕๖๒ (บาท)	๒๕๖๓ (บาท)	๒๕๖๔ (บาท)	๒๕๖๕ (บาท)			
๑๑๐	ก่อสร้างขยายโหลทางคอนกรีตเสริมเหล็ก เส้นทางถนนประสงค์ หมู่ที่ ๕	เพื่อให้ประชาชนทั่วไปที่ใช้เส้นทางนี้มีความปลอดภัยในชีวิตและทรัพย์สินมากขึ้น	ขนาดกว้างข้างละ ๐.๕๐ เมตร หนา ๐.๑๕ เมตร ยาวรวม กัน ๒ ข้างไม่น้อยกว่า ๕๓๐.๐๐ เมตร หรือพื้นที่ผิวจราจรรวมกัน ไม่น้อยกว่า ๔๖๕ ตารางเมตร	-	๒๓๗,๓๐๐	-	-	-	ร้อยละความพึงพอใจของผู้ใช้เส้นทางไม่น้อยกว่าร้อยละ ๖๐	ประชาชนทั่วไปได้ ถนนดีเยี่ยมมาก ได้อย่างสะดวกและปลอดภัย	กองช่าง

**รายละเอียดโครงการพัฒนา
แผนพัฒนาท้องถิ่น (พ.ศ.๒๕๖๑ - ๒๕๖๕)
องค์การบริหารส่วนตำบลบ้านพระ อำเภอเมืองปราจีนบุรี จังหวัดปราจีนบุรี**

- ก. ยุทธศาสตร์จังหวัดที่ ๕ พัฒนาเมืองน่าอยู่สิ่งแวดล้อมและโลจิสติกส์
- ข. ยุทธศาสตร์การพัฒนาขององค์กรปกครองส่วนท้องถิ่นในเขตจังหวัดที่ ๑ พัฒนาคุณภาพชีวิตชุมชนทางสังคมและชุมชนให้เข้มแข็ง
- ๔. ยุทธศาสตร์การพัฒนาตำบลโครงสร้างพื้นฐาน

(แบบ ผ.๐๒)

๔.๑ แผนงานคณะและชุมชน

ที่	โครงการ	วัตถุประสงค์	เป้าหมาย (รายละเอียดโครงการ)	งบประมาณ				ตัวชี้วัด (KPI)	ผลลัพธ์ที่คาดว่าจะได้รับ	หน่วยงาน รับผิดชอบ	
				๒๕๖๑ (บาท)	๒๕๖๒ (บาท)	๒๕๖๓ (บาท)	๒๕๖๔ (บาท)				๒๕๖๕ (บาท)
๑๑๓	ก่อสร้างถนนคอนกรีตเสริมเหล็ก เส้นเกาะยงยาว ซอย ๑๐ หมู่ที่ ๖	เพื่อให้ประชาชนทั่วไปที่ใช้ เส้นทางนี้มีความปลอดภัย ในชีวิตและทรัพย์สิน มากขึ้น	ขนาดกว้าง ๔.๐๐ เมตร ยาว ๑๒๕.๐๐ เมตร ทน ๐.๑๕ เมตร หรือพื้นที่ผิว จราจรไม่น้อยกว่า ๕๐๐ ตารางเมตร ไหล่ทางกว้าง เฉลี่ยข้างละ ๐-๐.๒๐ เมตร	-	๒๕๖,๑๐๐	-	-	-	ร้อยละความ พึงพอใจของ ผู้ใช้เส้นทาง ไม่น้อยกว่า ร้อยละ ๖๐	ประชาชนทั่วไปได้ใช้ ถนนสัญจรไปมา ได้ อย่างสะดวกและ ปลอดภัย	กองช่าง

**รายละเอียดโครงการพัฒนา
แผนพัฒนาท้องถิ่น (พ.ศ. ๒๕๖๑ - ๒๕๖๕)
องค์การบริหารส่วนตำบลบ้านพระ อำเภอเมืองปราจีนบุรี จังหวัดปราจีนบุรี**

- ก. ยุทธศาสตร์จังหวัดที่ ๕ พัฒนาเมืองนำอยู่สิ่งแวดล้อมและโลจิสติกส์
 ข. ยุทธศาสตร์การพัฒนาขององค์การปกครองส่วนท้องถิ่นในเขตจังหวัดที่ ๑ พัฒนาคุณภาพชีวิตชุมชนสังคมและชุมชนให้เข้มแข็ง
 ๔. ยุทธศาสตร์การพัฒนาตำบลบ้านพระ
 ๔.๑ แผนงานทะเลและชุมชน

(แบบ ผ.๐๒)

ที่	โครงการ	วัตถุประสงค์	เป้าหมาย (รายละเอียดโครงการ)	งบประมาณ					ตัวชี้วัด (KPI)	ผลลัพธ์ที่คาดว่าจะได้รับ	หน่วยงาน รับผิดชอบ
				๒๕๖๑ (บาท)	๒๕๖๒ (บาท)	๒๕๖๓ (บาท)	๒๕๖๔ (บาท)	๒๕๖๕ (บาท)			
๓๑๒	ก่อสร้างถนนคอนกรีตเสริมเหล็ก เส้นเกาะยาสาว ซอย ๑ (ต่อจากเส้นเดิม) หมู่ที่ ๖	เพื่อให้ประชาชนทั่วไปที่ เดินทางมีความปลอดภัย ในชีวิตและทรัพย์สิน มากขึ้น	ขนาดกว้าง ๔.๐๐ เมตร ยาว ๑๖๗.๐๐ เมตร หนา ๐.๑๕ เมตร หรือพื้นที่ ผิวจราจรไม่น้อยกว่า ๖๖๘ ตารางเมตร ไหล่ทางกว้าง เฉลี่ยข้างละ ๐-๐.๒๐ เมตร	-	๓๔๗,๘๐๐	-	-	-	ร้อยละความพึงพอใจของผู้ใช้เส้นทางไม่น้อยกว่าร้อยละ ๖๐	ประชาชนทั่วไปได้ใช้ถนนสัญจรไปมาได้อย่างสะดวกและปลอดภัย	กองช่าง

**รายละเอียดโครงการพัฒนา
แผนพัฒนาท้องถิ่น (พ.ศ.๒๕๖๑ - ๒๕๖๕)
องค์การบริหารส่วนตำบลบ้านพระ อำเภอเมืองปราจีนบุรี จังหวัดปราจีนบุรี**

- ก. ยุทธศาสตร์จังหวัดที่ ๕ พัฒนาเมืองนำอยู่สิ่งแวดล้อมและโลจิสติกส์
 ข. ยุทธศาสตร์การพัฒนาขององค์กรปกครองส่วนท้องถิ่นในเขตจังหวัดที่ ๑ พัฒนาคมนภาพชีวิตชุมชนทางสังคมและชุมชนให้เข้มแข็ง
 ค. ยุทธศาสตร์การพัฒนาต้นแบบโครงสร้างพื้นฐาน
 ค.๑ แผนงานคณะและชุมชน

(แบบ ผ.๑๒)

ที่	โครงการ	วัตถุประสงค์	เป้าหมาย (รายละเอียดโครงการ)	งบประมาณ					ตัวชี้วัด (KPI)	ผลลัพธ์ที่คาดว่าจะได้รับ	หน่วยงาน รับผิดชอบ
				๒๕๖๑ (บาท)	๒๕๖๒ (บาท)	๒๕๖๓ (บาท)	๒๕๖๔ (บาท)	๒๕๖๕ (บาท)			
๑๑๓	ก่อสร้างถนนคอนกรีตเสริมเหล็กเส้นท่อนองไข่ (ขอย ๓ (ต่อจากเส้นเดิม) หมู่ที่ ๗	เพื่อให้ประชาชนทั่วไปที่เข้าเส้นทางนี้มีความปลอดภัยในชีวิตและทรัพย์สินมากขึ้น	ขนาดกว้าง ๔.๐๐ เมตร ยาว ๑๔๘.๐๐ เมตร หรือพื้นที่ผิวจราจรไม่น้อยกว่า ๕๘๒ ตารางเมตร ไหล่ทางกว้างเฉลี่ยข้างละ ๐-๐.๒๐ เมตร พร้อมวางท่อระบายน้ำค.ส.ล. ขนาด Dia.๔๐ x ๑.๐๐ เมตร พร้อมบ่อพักน้ำยารวมกันไม่น้อยกว่า ๓๖.๐๐ เมตร	-	๓๔๑,๐๐๐	-	-	-	ร้อยละความพึงพอใจของผู้ใช้เส้นทางไม่น้อยกว่าร้อยละ ๖๐	ประชาชนทั่วไปได้ใช้ถนนสัญจรไปมาได้ อย่างสะดวกและปลอดภัย	กองช่าง

รายละเอียดโครงการพัฒนา
แผนพัฒนาท้องถิ่น (พ.ศ.๒๕๖๑ - ๒๕๖๕)
องค์การบริหารส่วนตำบลบ้านพระ อำเภอเมืองปราจีนบุรี จังหวัดปราจีนบุรี

- ก. ยุทธศาสตร์จังหวัดที่ ๕ พัฒนาเมืองน่าอยู่สิ่งแวดล้อมและโลจิสติกส์
ข. ยุทธศาสตร์การพัฒนาขององค์กรปกครองส่วนท้องถิ่นในเขตจังหวัดที่ ๑ พัฒนาคอนกรีตวิวัฒนาการสังคมและชุมชนให้เข้มแข็ง
๔. ยุทธศาสตร์การพัฒนาด้านโครงสร้างพื้นฐาน
๔.๑ แผนงานเกษตรและชุมชน

(แบบ ผ.๐๒)

ที่	โครงการ	วัตถุประสงค์	เป้าหมาย (รายละเอียดโครงการ)	งบประมาณ					ตัวชี้วัด (KPI)	ผลลัพธ์ที่คาดว่าจะได้รับ	หน่วยงาน รับผิดชอบ
				๒๕๖๑ (บาท)	๒๕๖๒ (บาท)	๒๕๖๓ (บาท)	๒๕๖๔ (บาท)	๒๕๖๕ (บาท)			
๑๓๔	ก่อสร้างเสริมผิวจราจรแอสฟัลท์ติกคอนกรีต เส้นตรงแหลมไชดชอย ๑ หมู่ที่ ๔	เพื่อให้ประชาชนทั่วไปที่ใช้เส้นทางนี้มีความปลอดภัยในชีวิตและทรัพย์สินมากขึ้น	ขนาดกว้าง ๕.๐๐ เมตร ยาว ๔๘๐.๐๐ เมตร หนาเฉลี่ย ๐.๐๔ เมตร หรือพื้นที่ผิวจราจรไม่น้อยกว่า ๒,๔๐๐ ตารางเมตร	-	๕๔๙,๖๐๐	-	-	-	ร้อยละความพึงพอใจของผู้ใช้เส้นทางไม่น้อยกว่าร้อยละ ๖๐	ประชาชนทั่วไปได้ใช้ถนนสัญจรไปมาได้ อย่างสะดวกและปลอดภัย	กองช่าง

**รายละเอียดโครงการพัฒนา
แผนพัฒนาท้องถิ่น (พ.ศ.๒๕๖๑ - ๒๕๖๕)
องค์การบริหารส่วนตำบลบ้านพระ อำเภอเมืองปราจีนบุรี จังหวัดปราจีนบุรี**

(แบบ ผ.๐๒)

- ก. ยุทธศาสตร์จังหวัดที่ ๕ พัฒนาเมืองมาอยู่สิ่งแวดล้อมและวิถีชีวิต
 - ข. ยุทธศาสตร์การพัฒนาขององค์กรปกครองส่วนท้องถิ่นในเขตจังหวัดที่ ๑ พัฒนาคุณภาพชีวิตคุณภาพสังคมและชุมชนให้เข้มแข็ง
 - ๔. ยุทธศาสตร์การพัฒนาด้านโครงสร้างพื้นฐาน
- ๔.๑ แผนงานเกษตรและชุมชน

ที่	โครงการ	วัตถุประสงค์	เป้าหมาย (รายละเอียดโครงการ)	งบประมาณ				ตัวชี้วัด (KPI)	ผลลัพธ์ที่คาดว่าจะได้รับ	หน่วยงาน รับผิดชอบ	
				๒๕๖๑ (บาท)	๒๕๖๒ (บาท)	๒๕๖๓ (บาท)	๒๕๖๔ (บาท)				๒๕๖๕ (บาท)
๑๑๕	ก่อสร้างถนนคอนกรีตเสริมเหล็ก เส้นบ้าน นางโศ เกลือทอง หมู่ที่ ๕	เพื่อให้ประชาชนทั่วไปที่ใช้ เส้นทางนี้มีความปลอดภัย ในชีวิตและทรัพย์สิน มากขึ้น	ขนาดกว้าง ๔.๐๐ เมตร ยาว ๑๓๐.๐๐ เมตร หนา ๐.๑๕ เมตร หรือพื้นที่ผิว จางรไม่น้อยกว่า ๖๘๐ ตารางเมตร ใต้ทางกว้าง เฉลี่ยข้างละ ๐-๐.๒๐ เมตร	-	๓๕๓,๖๐๐	-	-	-	ร้อยละความ พึงพอใจของ ผู้ใช้เส้นทาง ไม่น้อยกว่า ร้อยละ ๖๐	ประชาชนทั่วไปได้ใช้ ถนนสัญจรไปมา ได้ อย่างสะดวกและ ปลอดภัย	กองช่าง

รายละเอียดโครงการพัฒนา
แผนพัฒนาท้องถิ่น (พ.ศ.๒๕๖๑ - ๒๕๖๕)
องค์การบริหารส่วนตำบลบ้านพระ อำเภอเมืองปราจีนบุรี จังหวัดปราจีนบุรี

- ก. ยุทธศาสตร์จังหวัดที่ ๕ พัฒนาเมืองนำอยู่สิ่งแวดล้อมและโลจิสติกส์ (แบบย ผ.๐๒)
- ข. ยุทธศาสตร์การพัฒนาขององค์กรปกครองส่วนท้องถิ่นในเขตจังหวัดที่ ๑ พัฒนาคุณภาพชีวิตพหุทางสังคมและชุมชนให้เข้มแข็ง
๔. ยุทธศาสตร์การพัฒนาตำบลโครงการสร้างพื้นฐาน
- ๔.๑ แผนงานคณะและชุมชน

ที่	โครงการ	วัตถุประสงค์	เป้าหมาย (รายละเอียดโครงการ)	งบประมาณ				ตัวชี้วัด (KPI)	ผลลัพธ์ที่คาดว่าจะได้รับ	หน่วยงาน รับผิดชอบ	
				๒๕๖๑ (บาท)	๒๕๖๒ (บาท)	๒๕๖๓ (บาท)	๒๕๖๔ (บาท)				๒๕๖๕ (บาท)
๑๑๖	ก่อสร้างถนนคอนกรีตเสริมเหล็ก เส้นบ้านบางบุญส่ง(ต่อจากเส้นเดิม) หมู่ที่ ๑๑	เพื่อให้ประชาชนทั่วไปที่ใช้ เส้นทางนี้มีความปลอดภัย ในชีวิตและทรัพย์สิน มากขึ้น	ขนาดกว้าง ๔.๐๐ เมตร ยาว ๓๐๕.๐๐ เมตร หนา ๐.๑๕ เมตร หรือพื้นที่ ผิวจราจรไม่น้อยกว่า ๑,๒๒๐ ตารางเมตร ไหล่ทาง กว้างเฉลี่ยข้างละ ๐-๐.๓๐ เมตร	-	๖๒๗,๑๐๐	-	-	-	ร้อยละของ พึงพอใจของ ผู้ใช้เส้นทาง ไม่น้อยกว่า ร้อยละ ๖๐	ประชาชนทั่วไปได้ใช้ ถนนสัญจรไปมาได้ อย่างสะดวกและ ปลอดภัย	กองช่าง

รายละเอียดโครงการพัฒนา

แผนพัฒนาท้องถิ่น (พ.ศ.๒๕๖๑ - ๒๕๖๕)

องค์การบริหารส่วนตำบลบ้านพระ อำเภอเมืองปราจีนบุรี จังหวัดปราจีนบุรี

ก. ยุทธศาสตร์จังหวัดที่ ๕ พัฒนาเมืองน่าอยู่สิ่งแวดล้อมและโลจิสติกส์

ข: ยุทธศาสตร์การพัฒนาขององค์กรปกครองส่วนท้องถิ่นในเขตจังหวัดที่ ๑ พัฒนาคุณภาพชีวิตคุณภาพสังคมและชุมชนให้เข้มแข็ง

๔. ยุทธศาสตร์การพัฒนาตำบลโครงสร้างพื้นฐาน

๔.๑ แผนงานเกษตรและชุมชน

(แบบ ผ.๐๒)

ที่	โครงการ	วัตถุประสงค์	เป้าหมาย (รายละเอียดโครงการ)	งบประมาณ					ตัวชี้วัด (KPI)	ผลลัพธ์ที่คาดว่าจะได้รับ	หน่วยงาน รับผิดชอบ
				๒๕๖๑ (บาท)	๒๕๖๒ (บาท)	๒๕๖๓ (บาท)	๒๕๖๔ (บาท)	๒๕๖๕ (บาท)			
๑๑๗	ก่อสร้างถนนคอนกรีตเสริมเหล็ก เส้นบ้านนาข่อย จันทรงาม หมู่ที่ ๑๑	เพื่อให้ประชาชนทั่วไปที่ใช้ เส้นทางมีความปลอดภัย ในชีวิตและทรัพย์สิน มากขึ้น	ขนาดกว้าง ๔.๐๐ เมตร ยาว ๒๕๕.๐๐ เมตร ทน ๐.๑๕ เมตร หรือพื้นที่ผิว จราจร ไม่น้อยกว่า ๑,๐๒๐ ตารางเมตร ไหล่ทางกว้าง เฉลี่ยข้างละ ๐-๐.๓๐ เมตร	-	๕๒๘,๓๐๐	-	-	-	ร้อยละความ พึงพอใจของ ผู้ใช้เส้นทาง ไม่น้อยกว่า ร้อยละ ๖๐	ประชาชนทั่วไปได้ใช้ ถนนสัญจรไปมา ได้ อย่างสะดวกและ ปลอดภัย	กองช่าง

รายละเอียดโครงการพัฒนา

แผนพัฒนาท้องถิ่น (พ.ศ. ๒๕๖๑ - ๒๕๖๕)

องค์การบริหารส่วนตำบลบ้านพระ อำเภอเมืองปราจีนบุรี จังหวัดปราจีนบุรี

- ก. ยุทธศาสตร์จังหวัดที่ ๕ พัฒนาเมืองนำอยู่ดีงามตลอดและเลิศลึกลับ
 ข. ยุทธศาสตร์การพัฒนาขององค์กรปกครองส่วนท้องถิ่นในเขตจังหวัดที่ ๑ พัฒนาคุณภาพชีวิตทุนทางสังคมและชุมชนให้เข้มแข็ง
 ค. ยุทธศาสตร์การพัฒนาตำบลในโครงสร้างพื้นฐาน
 ค.๑ แผนงานเกษตรและชุมชน

(แบบ ผ.๐๒)

ที่	โครงการ	วัตถุประสงค์	เป้าหมาย (รายละเอียดโครงการ)	งบประมาณ				ตัวชี้วัด (KPI)	ผลลัพธ์ที่คาดว่าจะได้รับ	หน่วยงาน รับผิดชอบ	
				๒๕๖๑ (บาท)	๒๕๖๒ (บาท)	๒๕๖๓ (บาท)	๒๕๖๔ (บาท)				๒๕๖๕ (บาท)
๑๑๘	ก่อสร้างถนนผิวจราจรลูกรัง เส้นบ้าน นางนวล บริเวณวังษ์ หมู่ที่ ๑๒	เพื่อให้ประชาชนทั่วไปที่ใช้ เส้นทางนี้มีความปลอดภัย ในชีวิตและทรัพย์สิน มากขึ้น	ช่วงที่ ๑ ขนาดกว้าง ๓.๐๐ เมตร ยาว ๑๕๐.๐๐ เมตร ขนาดเฉลี่ย ๐.๒๐ เมตร ช่วงที่ ๒ ขนาดกว้าง ๔.๐๐ เมตร ยาว ๗๕.๐๐ เมตร ขนาดเฉลี่ย ๐.๒๐ เมตร หรือมีพื้นที่ผิวจราจรรวมกัน ไม่น้อยกว่า ๗๕๐ ตารางเมตร	-	๒๘,๐๐๐	-	-	-	ร้อยละความ พึงพอใจของ ผู้ใช้เส้นทาง ไม่น้อยกว่า ร้อยละ ๖๐	ประชาชนทั่วไปได้ใช้ ถนนสัญจรไปมา ได้ อย่างสะดวกและ ปลอดภัย	กองช่าง

รายละเอียดโครงการพัฒนา
แผนพัฒนาท้องถิ่น (พ.ศ.๒๕๖๑ - ๒๕๖๕)
องค์การบริหารส่วนตำบลบ้านพระ อำเภอเมืองปราจีนบุรี จังหวัดปราจีนบุรี

- ก. ยุทธศาสตร์จังหวัดที่ ๔ พัฒนาเมืองน่าอยู่สิ่งแวดล้อมและเสถียรภาพ
- ข. ยุทธศาสตร์การพัฒนาขององค์กรปกครองส่วนท้องถิ่นในเขตจังหวัดที่ ๑ พัฒนาคุณภาพชีวิตทุนทางสังคมและชุมชนให้เข้มแข็ง
- ๔. ยุทธศาสตร์การพัฒนาด้านโครงสร้างพื้นฐาน

(แบบ ผ.๑๒)

๔.๑ แผนงานเกษตรและชุมชน

ที่	โครงการ	วัตถุประสงค์	เป้าหมาย (รายละเอียดโครงการ)	งบประมาณ				ตัวชี้วัด (KPI)	ผลลัพธ์ที่คาดว่าจะได้รับ	หน่วยงาน รับผิดชอบ	
				๒๕๖๑ (บาท)	๒๕๖๒ (บาท)	๒๕๖๓ (บาท)	๒๕๖๔ (บาท)				๒๕๖๕ (บาท)
๑๑๙	ก่อสร้างเสริมผิวจราจรแอสฟัลต์ติกคอนกรีต ถนนบ้านยางชอย ๖ - ชอย ๕ หมู่ที่ ๑๒	เพื่อให้ประชาชนทั่วไปที่ใช้เส้นทางนี้มีความปลอดภัยในชีวิตและทรัพย์สินมากขึ้น	ขนาดกว้าง ๔.๐๐ เมตร ยาว ๓๕๐.๐๐ เมตร หนาเฉลี่ย ๐.๐๕ เมตร หรือพื้นที่ผิวจราจรไม่น้อยกว่า ๑,๕๐๐ ตารางเมตร	-	๓๒๐,๖๐๐	-	-	-	ร้อยละความพึงพอใจของผู้ใช้เส้นทางไม่น้อยกว่าร้อยละ ๖๐	ประชาชนทั่วไปได้ถนนสัญจรไปมาได้อย่างสะดวกและปลอดภัย	กองช่าง

รายละเอียดโครงการพัฒนา
แผนพัฒนาท้องถิ่น (พ.ศ.๒๕๖๑ - ๒๕๖๕)
องค์การบริหารส่วนตำบลบ้านพระ อำเภอเมืองปราจีนบุรี จังหวัดปราจีนบุรี

- ก. ยุทธศาสตร์จังหวัดที่ ๔ พัฒนาเมืองนำอยู่สิ่งแวดล้อมและโลจิสติกส์
ข. ยุทธศาสตร์การพัฒนาขององค์กรปกครองส่วนท้องถิ่นในเขตจังหวัดที่ ๑ พัฒนาศูนย์สุขภาพชีวิตชุมชนทางสังคมและชุมชนให้เข้มแข็ง
๔. ยุทธศาสตร์การพัฒนาด้านโครงสร้างพื้นฐาน
๔.๑ แผนงานคณะและชุมชน

(แบบ ผ.๐๒)

ที่	โครงการ	วัตถุประสงค์	เป้าหมาย (รายละเอียดโครงการ)	งบประมาณ				ตัวชี้วัด (KPI)	ผลลัพธ์ที่คาดว่าจะได้รับ	หน่วยงาน รับผิดชอบ	
				๒๕๖๑ (บาท)	๒๕๖๒ (บาท)	๒๕๖๓ (บาท)	๒๕๖๔ (บาท)				๒๕๖๕ (บาท)
๑๒๐	ก่อสร้างถนนผิวจราจรลูกรัง เส้นป่าเสือ ขอย ๒ เชื่อมป่าเสือ ขอย ๔ หมู่ที่ ๑๓	เพื่อให้ประชาชนทั่วไปที่ใช้ เส้นทางนี้มีความปลอดภัย ในชีวิตและทรัพย์สิน มากขึ้น	ขนาดกว้าง ๕.๐๐ เมตร ยาว ๒๗๐.๐๐ เมตร หนา ๐.๕๐ เมตร หรือมีพื้นที่ ที่พิจารณารวมกันไม่ น้อยกว่า ๑,๓๕๐ ตารางเมตร	-	๑๖๓,๔๐๐	-	-	-	ร้อยละความ พึงพอใจของ ผู้ใช้เส้นทาง ไม่น้อยกว่า ร้อยละ ๖๐	ประชาชนทั่วไปได้ใช้ ถนนสัญจรไปมา ได้ อย่างสะดวกและ ปลอดภัย	กองช่าง

รายละเอียดโครงการพัฒนา

แผนพัฒนาท้องถิ่น (พ.ศ.๒๕๖๑ - ๒๕๖๕)

องค์การบริหารส่วนตำบลบ้านพระ อำเภอเมืองปราจีนบุรี จังหวัดปราจีนบุรี

(แบบ ผ.๑๒)

- ก. ยุทธศาสตร์จังหวัดที่ ๕ พัฒนาเมืองน่าอยู่สิ่งแวดล้อมและวิถีชีวิต
 - ข. ยุทธศาสตร์การพัฒนาขององค์กรปกครองส่วนท้องถิ่นในเขตจังหวัดที่ ๑ พัฒนาคุณภาพชีวิตทุนทางสังคมและชุมชนให้เข้มแข็ง
 - ๔. ยุทธศาสตร์การพัฒนาด้านโครงสร้างพื้นฐาน
- ๔.๑ แผนงานคณะและชุมชน

ที่	โครงการ	วัตถุประสงค์	เป้าหมาย (รายละเอียดโครงการ)	งบประมาณ				ตัวชี้วัด (KPI)	ผลลัพธ์ที่คาดว่าจะได้รับ	หน่วยงาน รับผิดชอบ
				๒๕๖๑ (บาท)	๒๕๖๒ (บาท)	๒๕๖๓ (บาท)	๒๕๖๔ (บาท)			
๑๒๑	ก่อสร้างถนนคอนกรีตเสริมเหล็ก หมู่ที่ ๑๓ บ้านป่าเสือ ขอย ๑	เพื่อให้ประชาชนทั่วไปที่ใช้เส้นทางนี้มีความปลอดภัยในชีวิตและทรัพย์สินมากขึ้น	ช่วงที่ ๑ ขนาดกว้าง ๔.๐๐ เมตร ยาว ๕๒.๐๐ เมตร ช่วงที่ ๒ ขนาดกว้าง ๓.๐๐ เมตร ยาว ๑๘๓.๐๐ เมตร หนา ๐.๑๕ เมตร ให้ช่างเหล็กช่างตะ ๐-๐.๒๐ เมตร หรือพื้นที่ผิว จรรยาบรรณไม่น้อยกว่า ๗๕๗ ตารางเมตร	-	๓๘๗,๕๐๐	-	-	-	ร้อยละ ๖๐	กองช่าง

รายละเอียดโครงการพัฒนา
แผนพัฒนาท้องถิ่น (พ.ศ.๒๕๖๑ - ๒๕๖๕)
องค์การบริหารส่วนตำบลบ้านพระ อำเภอเมืองปราจีนบุรี จังหวัดปราจีนบุรี

- ก. ยุทธศาสตร์จังหวัดที่ ๕ พัฒนารอบเมืองนำอยู่สิ่งแวดล้อมและโลจิสติกส์
ข. ยุทธศาสตร์การพัฒนาขององค์กรปกครองส่วนท้องถิ่นในเขตจังหวัดที่ ๑ พัฒนาคูณภาพชีวิตทางสังคมและชุมชนให้เข้มแข็ง
๔. ยุทธศาสตร์การพัฒนาด้านโครงสร้างพื้นฐาน

(แบบ ผ.๐๒)

๔.๑ แผนงานคณะและชุมชน

ที่	โครงการ	วัตถุประสงค์	เป้าหมาย (รายละเอียดโครงการ)	งบประมาณ				ตัวชี้วัด (KPI)	ผลลัพธ์ที่คาดว่าจะได้รับ	หน่วยงาน รับผิดชอบ	
				๒๕๖๑ (บาท)	๒๕๖๒ (บาท)	๒๕๖๓ (บาท)	๒๕๖๔ (บาท)				๒๕๖๕ (บาท)
๑๒๑	ก่อสร้างถนนคอนกรีตเสริมเหล็ก เส้นเดียวศาลายาแบบระสงค์ (ต่อจากเส้นเดิม) หมู่ที่ ๑๔	เพื่อให้ประชาชนทั่วไปที่ใช้ เส้นทางนี้มีความปลอดภัย ในชีวิตและทรัพย์สิน มากขึ้น	เป่าหมาย (รายละเอียดโครงการ) ขนาดกว้าง ๔.๐๐ เมตร ยาว ๒๐๐.๐๐ เมตร หรือ พื้นที่ผิวจราจรไม่น้อยกว่า ๘๐๐ ตารางเมตร ไหล่ทาง กว้างเฉลี่ยข้างละ ๐-๐.๓๐ เมตร	-	๔๓๑,๐๐๐	-	-	-	ร้อยละความพึงพอใจของผู้ใช้เส้นทางไม่น้อยกว่าร้อยละ ๖๐	ประชาชนทั่วไป ถนนสัญจรไปมา ได้อย่างสะดวกและ ปลอดภัย	กองช่าง

รายละเอียดโครงการพัฒนา
แผนพัฒนาท้องถิ่น (พ.ศ.๒๕๖๑ - ๒๕๖๕)
องค์การบริหารส่วนตำบลบ้านพระ อำเภอเมืองปราจีนบุรี จังหวัดปราจีนบุรี

- ก. ยุทธศาสตร์จังหวัดที่ ๕ พัฒนาเมืองน่าอยู่สิ่งแวดล้อมและโลจิสติกส์
- ข. ยุทธศาสตร์การพัฒนาขององค์กรปกครองส่วนท้องถิ่นในเขตจังหวัดที่ ๑ พัฒนาศุนทรภาพชีวิตคุณภาพสังคมและชุมชนให้เข้มแข็ง
- ๔. ยุทธศาสตร์การพัฒนาตำบลโครงสร้างพื้นฐาน

(แบบ ผ.๐๒)

๔.๑ แผนงานเกษตรและชุมชน

ที่	โครงการ	วัตถุประสงค์	เป้าหมาย (รายละเอียดโครงการ)	งบประมาณ					ตัวชี้วัด (KPI)	ผลลัพธ์ที่คาดว่าจะได้รับ	หน่วยงาน รับผิดชอบ
				๒๕๖๑ (บาท)	๒๕๖๒ (บาท)	๒๕๖๓ (บาท)	๒๕๖๔ (บาท)	๒๕๖๕ (บาท)			
๑๒๓	ก่อสร้างถนนผิวจราจรลูกรังเส้นซอยหลังศาลาเฉลิมทศภาคกาญจนา หมู่ที่ ๑๕	เพื่อให้ประชาชนทั่วไปที่ใช้เส้นทางนี้มีความปลอดภัยในชีวิตและทรัพย์สินมากขึ้น	ขนาดกว้าง ๕.๐๐ เมตร ยาว ๑๐๕.๐๐ เมตร หน้า ๐.๓๐ เมตร หรือพื้นที่ผิวจราจรไม่น้อยกว่า ๕๒๕ ตารางเมตร	-	๒๔,๘๐๐	-	-	-	ร้อยละความพึงพอใจของผู้ใช้เส้นทางไม่น้อยกว่า ร้อยละ ๖๐	ประชาชนทั่วไปได้ใช้ถนนสัญจรไปมาได้อย่างสะดวกและปลอดภัย	กองช่าง

รายละเอียดโครงการพัฒนา

แผนพัฒนาท้องถิ่น (พ.ศ.๒๕๖๑ - ๒๕๖๕)

องค์การบริหารส่วนตำบลบ้านพระ อำเภอเมืองปราจีนบุรี จังหวัดปราจีนบุรี

ก. ยุทธศาสตร์จังหวัดที่ ๕ พัฒนาเมืองน่าอยู่สิ่งแวดล้อมและโลจิสติกส์ (แบบ ผ.๐๒)

ข. ยุทธศาสตร์การพัฒนาขององค์กรปกครองส่วนท้องถิ่นในเขตจังหวัดที่ ๑ พัฒนาคูณภาพชีวิตคุณภาพสังคมและชุมชนให้เข้มแข็ง

๔. ยุทธศาสตร์การพัฒนาด้านโครงสร้างพื้นฐาน

๔.๑ แผนงานเคหะและชุมชน

ที่	โครงการ	วัตถุประสงค์	เป้าหมาย (รายละเอียดโครงการ)	งบประมาณ				ตัวชี้วัด (KPI)	ผลลัพธ์ที่คาดว่าจะได้รับ	หน่วยงาน รับผิดชอบ
				๒๕๖๑ (บาท)	๒๕๖๒ (บาท)	๒๕๖๓ (บาท)	๒๕๖๔ (บาท)			
๑๒๔	ก่อสร้างขยายไหล่ทางคอมกรีทเสริมเหล็ก เส้นทแยงถนนกรวย ๘ หมู่ที่ ๑๖	เพื่อให้ประชาชนทั่วไปที่ใช้เส้นทางนี้มีความปลอดภัยในชีวิตและทรัพย์สินมากขึ้น	ขนาดกว้างข้างละ ๐.๕๐ เมตร หนา ๐.๑๕ เมตร ยาวรวมกันไม่น้อยกว่า ๑.๘๕๐.๐๐ เมตร หรือพื้นที่ผิวจราจรรวมกันไม่น้อยกว่า ๙๒๐ ตารางเมตร	-	๔๗๕,๙๐๐	-	-	-	ร้อยละของพึงพอใจของผู้ใช้เส้นทางไม่น้อยกว่า ร้อยละ ๖๐	กองช่าง

รายละเอียดโครงการพัฒนา

แผนพัฒนาท้องถิ่น (พ.ศ.๒๕๖๑ - ๒๕๖๕)

องค์การบริหารส่วนตำบลบ้านพระ อำเภอเมืองปราจีนบุรี จังหวัดปราจีนบุรี

(แบบ ม.๐๒)

- ก. ยุทธศาสตร์จังหวัดที่ ๕ พัฒนาเมืองน่าอยู่สิ่งแวดล้อมและโลจิสติกส์
 - ข. ยุทธศาสตร์การพัฒนาขององค์กรปกครองส่วนท้องถิ่นในเขตจังหวัดที่ ๑ พัฒนาคุณภาพชีวิตทุนทางสังคมและชุมชนให้เข้มแข็ง
 - ๔. ยุทธศาสตร์การพัฒนาด้านโครงสร้างพื้นฐาน
- ๔.๑ แผนงานเกษตรและชุมชน

ที่	โครงการ	วัตถุประสงค์	เป้าหมาย (รายละเอียดโครงการ)	งบประมาณ				ตัวชี้วัด (KPI)	ผลลัพธ์ที่คาดว่าจะได้รับ	หน่วยงาน รับผิดชอบ	
				๒๕๖๑ (บาท)	๒๕๖๒ (บาท)	๒๕๖๓ (บาท)	๒๕๖๔ (บาท)				๒๕๖๕ (บาท)
๑๒๕	ก่อสร้างถนนคอนกรีตเสริมเหล็ก เส้นบ้านนางแก้ว (ต่อจากเส้นเดิม) หมู่ที่ ๑๗	เพื่อให้ประชาชนทั่วไปที่ใช้ เส้นทางนี้มีความปลอดภัย ในชีวิตและทรัพย์สิน มากขึ้น	ขนาดกว้าง ๔.๐๐ เมตร ยาว ๑๙๓.๐๐ เมตร หน้า ๐.๑๕ เมตร หรือพื้นที่ ผิวจราจรไม่น้อยกว่า ๗๒๒ ตารางเมตร ให้เส้นทางกว้าง เฉลี่ยข้างละ ๐-๐.๒๐ เมตร	-	๓๙๕,๔๐๐	-	-	-	ร้อยละความ พึงพอใจของ ผู้ใช้เส้นทาง ไม่น้อยกว่า ร้อยละ ๖๐	ประชาชนทั่วไปได้ใช้ ถนนสัญจรไปมา ได้ อย่างสะดวกและ ปลอดภัย	กองช่าง

รายละเอียดโครงการพัฒนา

แผนพัฒนาท้องถิ่น (พ.ศ. ๒๕๖๑ - ๒๕๖๕)

องค์การบริหารส่วนตำบลบ้านพระ อำเภอเมืองปราจีนบุรี จังหวัดปราจีนบุรี

ก. ยุทธศาสตร์จังหวัดที่ ๔ พัฒนาเมืองน่าอยู่สิ่งแวดล้อมและโลจิสติกส์ (แบบ ผ.๐๒)

ข. ยุทธศาสตร์การพัฒนาขององค์กรปกครองส่วนท้องถิ่นในเขตจังหวัดที่ ๑ พัฒนาคุณภาพชีวิตทุนทางสังคมและชุมชนให้เข้มแข็ง

๔. ยุทธศาสตร์การพัฒนาด้านโครงสร้างพื้นฐาน

๔.๑ แผนงานถนนและชุมชน

ที่	โครงการ	วัตถุประสงค์	เป้าหมาย (รายละเอียดโครงการ)	งบประมาณ					ตัวชี้วัด (KPI)	ผลลัพธ์ที่คาดว่าจะได้รับ	หน่วยงาน รับผิดชอบ
				๒๕๖๑ (บาท)	๒๕๖๒ (บาท)	๒๕๖๓ (บาท)	๒๕๖๔ (บาท)	๒๕๖๕ (บาท)			
๑๒๖	ก่อสร้างเสริมผิวจราจรแอสฟัลท์ติกคอนกรีต เส้นถนนของประเทืองฮอย ๔ หมู่ที่ ๑๗	เพื่อให้ประชาชนทั่วไปที่ใช้เส้นทางนี้มีความปลอดภัยในชีวิตและทรัพย์สินมากขึ้น	ขนาดกว้าง ๔.๐๐ เมตร ยาว ๑๔๕.๐๐ เมตร หนาเฉลี่ย ๐.๐๕ เมตร หรือพื้นที่ผิวจราจรไม่น้อยกว่า ๕๕๖ ตารางเมตร	-	๑๓๖,๕๐๐	-	-	-	ร้อยละความพึงพอใจของผู้ใช้เส้นทางไม่น้อยกว่าร้อยละ ๖๐	ประชาชนทั่วไปได้ใช้งานสัญจรไปมาได้อย่างสะดวกและปลอดภัย	กองช่าง

**รายละเอียดโครงการพัฒนา
แผนพัฒนาท้องถิ่น (พ.ศ.๒๕๖๑ - ๒๕๖๕)
องค์การบริหารส่วนตำบลบ้านพระ อำเภอเมืองปราจีนบุรี จังหวัดปราจีนบุรี**

- ก. ยุทธศาสตร์จังหวัดที่ ๕ พัฒนาเมืองน่าอยู่สิ่งแวดล้อมและโลจิสติกส์ (แบบ ผ.๐๒)
- ข. ยุทธศาสตร์การพัฒนาขององค์กรปกครองส่วนท้องถิ่นในเขตจังหวัดที่ ๑ พัฒนาคุณภาพชีวิตชุมชนสังคมและชุมชนให้เข้มแข็ง
๔. ยุทธศาสตร์การพัฒนาด้านโครงสร้างพื้นฐาน
- ๔.๑ แผนงานเคหะและชุมชน

ที่	โครงการ	วัตถุประสงค์	เป้าหมาย (รายละเอียดโครงการ)	งบประมาณ				ตัวชี้วัด (KPI)	ผลลัพธ์ที่คาดว่าจะได้รับ	หน่วยงาน รับผิดชอบ
				๒๕๖๑ (บาท)	๒๕๖๒ (บาท)	๒๕๖๓ (บาท)	๒๕๖๔ (บาท)			
๑๒๗	ก่อสร้างถนนคอนกรีตเสริมเหล็ก เส้นบ้านนายสมยศ ม่วงมนตรี หมู่ที่ ๑๙	เพื่อให้ประชาชนทั่วไปที่ใช้ เส้นทางมีความปลอดภัย ในชีวิตและทรัพย์สิน มากขึ้น	ขนาดกว้าง ๔.๐๐ เมตร ยาว ๒๓๕.๐๐ เมตร หนา ๐.๑๕ เมตร หรือพื้นที่ ผิวจราจรไม่น้อยกว่า ๙๕๐ ตารางเมตร ไหล่ทาง กว้างเฉลี่ยข้างละ ๐-๐.๒๐ เมตร	-	๔๘๑,๘๐๐	-	-	-	ร้อยละความ พึงพอใจของ ผู้ใช้เส้นทาง ไม่น้อยกว่า ร้อยละ ๖๐	กองช่าง

รายละเอียดโครงการพัฒนา

แผนพัฒนาท้องถิ่น (พ.ศ.๒๕๖๑ - ๒๕๖๕)

องค์การบริหารส่วนตำบลบ้านพระ อำเภอเมืองปราจีนบุรี จังหวัดปราจีนบุรี

ก. ยุทธศาสตร์จังหวัดที่ ๕ พัฒนาเมืองน่าอยู่สิ่งแวดล้อมและโลจิสติกส์ (แบบ ผ.๐๒)

ข. ยุทธศาสตร์การพัฒนาขององค์กรปกครองส่วนท้องถิ่นในเขตจังหวัดที่ ๑ พัฒนาคอนภาพชีวิตชุมชนทางสังคมและชุมชนให้เข้มแข็ง

๔. ยุทธศาสตร์การพัฒนาด้านโครงสร้างพื้นฐาน

๔.๑ แผนงานถนนและชุมชน

ที่	โครงการ	วัตถุประสงค์	เป้าหมาย (รายละเอียดโครงการ)	งบประมาณ				ตัวชี้วัด (KPI)	ผลลัพธ์ที่คาดว่าจะได้รับ	หน่วยงาน รับผิดชอบ
				๒๕๖๑ (บาท)	๒๕๖๒ (บาท)	๒๕๖๓ (บาท)	๒๕๖๔ (บาท)			
๑๒๘	ติดตั้งแผ่นราวเหล็กลูกฟูก (การ์ดเรล) บริเวณสะพาน บ้านพาดทราย หมู่ที่ ๑	เพื่อให้ประชาชนทั่วไปที่ใช้เส้นทางมีความปลอดภัยในชีวิตและทรัพย์สินมากขึ้น	ติดตั้งแผ่นราวเหล็กลูกฟูก ลูกฟูก(การ์ดเรล) ทนมา ๒.๕ มม. ยาว ๙๐.๐๐ เมตร	-	๑๘๒,๐๐๐	-	-	-	ร้อยละความพึงพอใจของผู้ใช้เส้นทางไม่น้อยกว่าร้อยละ ๖๐	กองช่าง
๑๒๙	ติดตั้งราวกันตก เส้นวัดคาทอลิก หมู่ที่ ๘	เพื่อให้ประชาชนทั่วไปที่ใช้เส้นทางมีความปลอดภัยในชีวิตและทรัพย์สินมากขึ้น	เส้นวัดคาทอลิก ยาว ๘๐.๐๐ เมตร เส้นวัดคาทอลิก ยาว ๒๒.๐๐ เมตร หรือมีความยาวรวมกันไม่น้อยกว่า ๑๐๒.๐๐ เมตร	-	๑๕๔,๐๐๐	-	-	-	ประชาชนทั่วไปได้ใช้ถนนสัญจรไปมาได้อย่างสะดวกและปลอดภัย	กองช่าง

๒๐๗

๒๐๕

รายละเอียดโครงการพัฒนา

แผนพัฒนาท้องถิ่น (พ.ศ.๒๕๖๑ - ๒๕๖๕)

องค์การบริหารส่วนตำบลบ้านพระ อำเภอเมืองปราจีนบุรี จังหวัดปราจีนบุรี

- ก. ยุทธศาสตร์จังหวัดที่ ๕ พัฒนาเมืองอยู่ดีมีสุขและปลอดภัย
 - ข. ยุทธศาสตร์การพัฒนาขององค์กรปกครองส่วนท้องถิ่นในเขตจังหวัดที่ ๑ พัฒนาคุณภาพชีวิตทางสังคมและชุมชนให้เข้มแข็ง
 - ๔. ยุทธศาสตร์การพัฒนาตำบลบ้านพระ อำเภอเมืองปราจีนบุรี จังหวัดปราจีนบุรี
- ๔.๑ แผนงานและชุมชน

(แบบ ผ.๐๒)

ที่	โครงการ	วัตถุประสงค์	เป้าหมาย (รายละเอียดโครงการ)	งบประมาณ				ตัวชี้วัด (KPI)	ผลลัพธ์ที่คาดว่าจะได้รับ	หน่วยงาน รับผิดชอบ	
				๒๕๖๑ (บาท)	๒๕๖๒ (บาท)	๒๕๖๓ (บาท)	๒๕๖๔ (บาท)				๒๕๖๕ (บาท)
๑๓๐	ก่อสร้างวางท่อระบายน้ำคอนกรีตเสริมเหล็ก ทาดทราย ขยาย ๒ - ทวาเข้าสู่หน้าหาดทราย ขยาย ๔ หมู่ที่ ๑	เพื่อช่วยในการระบายน้ำฝนและน้ำท่วมซึ่งภายในตำบล	ช่วงที่ ๑ วางท่อระบายน้ำ ค.ส.ล. ขนาด Dia๐.๔๐ x ๑.๐๐ เมตร พร้อมท่อพักน้ำ ยาว ๓๘ เมตร ช่วงที่ ๒ วางท่อระบายน้ำ ค.ส.ล. ขนาด Dia๐.๔๐ x ๑.๐๐ เมตร พร้อมท่อพักน้ำ ยาว ๘๐ เมตร หรือการรวมกันทั้ง ๒ ช่วง ไม่น้อยกว่า ๑๓๘ เมตร	-	๑๓๑,๖๐๐	-	-	-	ร้อยละของการระบายน้ำ ไม่น้อยกว่า ร้อยละ ๖๐	สามารถระบายน้ำฝน และมีน้ำท่วมซึ่งได้สะดวกขึ้น	กองช่าง

รายละเอียดโครงการพัฒนา

แผนพัฒนาท้องถิ่น (พ.ศ.๒๕๖๑ - ๒๕๖๕)

องค์การบริหารส่วนตำบลบ้านพระ อำเภอเมืองปราจีนบุรี จังหวัดปราจีนบุรี

ก. ยุทธศาสตร์จังหวัดที่ ๕ พัฒนาเมืองน่าอยู่สิ่งแวดล้อมและโลจิสติกส์

ข. ยุทธศาสตร์การพัฒนาขององค์กรปกครองส่วนท้องถิ่นในเขตจังหวัดที่ ๑ พัฒนาคุณภาพชีวิตชุมชนทางสังคมและชุมชนให้เข้มแข็ง

๔. ยุทธศาสตร์การพัฒนาด้านโครงสร้างพื้นฐาน

๔.๑ แผนงานเกษตรและชุมชน

(แบบ ผ.๐๒)

ที่	โครงการ	วัตถุประสงค์	เป้าหมาย (รายละเอียดโครงการ)	งบประมาณ				ตัวชี้วัด (KPI)	ผลลัพธ์ที่คาดว่าจะได้รับ	หน่วยงาน รับผิดชอบ	
				๒๕๖๑ (บาท)	๒๕๖๒ (บาท)	๒๕๖๓ (บาท)	๒๕๖๔ (บาท)				๒๕๖๕ (บาท)
๓๓๑	ก่อสร้างวางท่อระบายน้ำคอนกรีตเสริมเหล็ก เส้นผ่าศูนย์กลาง ๑ บริเวณบ้านบางมุกดา ปันเขต หมู่ที่ ๒	เพื่อช่วยในการระบายน้ำฝนและน้ำท่วมทั้งภายในตำบล	วางท่อระบายน้ำ ค.ส.ล. ขนาด Dia ๐.๖๐ x ๑.๐๐ เมตร พร้อมบ่อพักน้ำ ยาวรวมกันไม่น้อยกว่า ๔๑.๐๐ เมตร	-	๗๓,๕๐๐	-	-	-	ร้อยละของการระบายน้ำไม่น้อยกว่าร้อยละ ๖๐	สามารถระบายน้ำฝนและน้ำท่วมซึ่งได้สะดวกขึ้น	กองช่าง

๒๕๐๕

**รายละเอียดโครงการพัฒนา
แผนพัฒนาท้องถิ่น (พ.ศ.๒๕๖๑ - ๒๕๖๕)
องค์การบริหารส่วนตำบลบ้านพระ อำเภอเมืองปราจีนบุรี จังหวัดปราจีนบุรี**

- ก. ยุทธศาสตร์จังหวัดที่ ๕ พัฒนาเมืองน่าอยู่สิ่งแวดล้อมและโลจิสติกส์
 ข. ยุทธศาสตร์การพัฒนาขององค์กรปกครองส่วนท้องถิ่นในเขตจังหวัดที่ ๑ พัฒนาคุณภาพชีวิตทุนทางสังคมและชุมชนให้เข้มแข็ง
 ค. ยุทธศาสตร์การพัฒนาตำบลโครงสร้างพื้นฐาน
- ๔.๑ แผนงานเศรษฐกิจและชุมชน

(แบบ ผ.๐๒)

ที่	โครงการ	วัตถุประสงค์	เป้าหมาย (รายละเอียดโครงการ)	งบประมาณ				ตัวชี้วัด (KPI)	ผลลัพธ์ที่คาดว่าจะได้รับ	หน่วยงาน รับผิดชอบ	
				๒๕๖๑ (บาท)	๒๕๖๒ (บาท)	๒๕๖๓ (บาท)	๒๕๖๔ (บาท)				๒๕๖๕ (บาท)
๓๓๒	ก่อสร้างรางระบายน้ำคอนกรีตเสริมเหล็ก รูปตัว Y เส้นเชื่อมชอย ๒ หมู่ที่ ๒	เพื่อช่วยในการระบายน้ำฝนและน้ำท่วมซึ่งภายในตำบล	ขนาดกว้าง ๐.๕๐ เมตร ลึก ๐.๕๐ เมตร พร้อมวางท่อระบายน้ำ ยาวรวมกันไม่น้อยกว่า ๘๘ เมตร	-	๒๓๐,๑๐๐	-	-	-	ร้อยละของการระบายน้ำไม่น้อยกว่าร้อยละ ๖๐	สามารถระบายน้ำฝนและน้ำท่วมซึ่งได้สะดวกขึ้น	กองช่าง

รายละเอียดโครงการพัฒนา
แผนพัฒนาท้องถิ่น (พ.ศ.๒๕๖๑ - ๒๕๖๕)
องค์การบริหารส่วนตำบลบ้านพระ อำเภอเมืองปราจีนบุรี จังหวัดปราจีนบุรี

- ก. ยุทธศาสตร์จังหวัดที่ ๕ พัฒนาเมืองน่าอยู่สิ่งแวดล้อมและโลจิสติกส์ (แบบ ผ.๐๒)
- ข. ยุทธศาสตร์การพัฒนาขององค์กรปกครองส่วนท้องถิ่นในเขตจังหวัดที่ ๑ พัฒนาคุณภาพชีวิตคุณภาพสังคมและชุมชนให้เข้มแข็ง
๔. ยุทธศาสตร์การพัฒนาด้านโครงสร้างพื้นฐาน
- ๔.๑ แผนงานเฉพาะและชุมชน

ที่	โครงการ	วัตถุประสงค์	เป้าหมาย (รายละเอียดโครงการ)	งบประมาณ				ตัวชี้วัด (KPI)	ผลลัพธ์ที่คาดว่าจะได้รับ	หน่วยงาน รับผิดชอบ	
				๒๕๖๑ (บาท)	๒๕๖๒ (บาท)	๒๕๖๓ (บาท)	๒๕๖๔ (บาท)				๒๕๖๕ (บาท)
๑๓๓	ก่อสร้างวางท่อระบายน้ำคอนกรีตเสริมเหล็ก บ้านพระ ซอย ๑ เชื่อมหมู่ที่ ๒	เพื่อช่วยในการระบายน้ำฝนและน้ำท่วมขังภายในตำบล	วางท่อระบายน้ำ ค.ส.ล. ขนาด Dia ๐.๖๐ x ๑.๐๐ เมตร พร้อมท่อพักน้ำ ยาวรวมกันไม่น้อยกว่า ๓๑๕.๐๐ เมตร	-	๕๓๒,๙๐๐	-	-	-	ร้อยละของการระบายน้ำไม่น้อยกว่าร้อยละ ๖๐	สามารถระบายน้ำฝนและน้ำท่วมขังได้สะดวกขึ้น	กองช่าง

**รายละเอียดโครงการพัฒนา
แผนพัฒนาท้องถิ่น (พ.ศ.๒๕๖๑ - ๒๕๖๕)
องค์การบริหารส่วนตำบลบ้านพระ อำเภอเมืองปราจีนบุรี จังหวัดปราจีนบุรี**

- ก. ยุทธศาสตร์จังหวัดที่ ๔ พัฒนาเมืองน่าอยู่สิ่งแวดล้อมและโลจิสติกส์ (แบบ ผ.๐๒)
- ข. ยุทธศาสตร์การพัฒนาขององค์กรปกครองส่วนท้องถิ่นในเขตจังหวัดที่ ๑ พัฒนาคุณภาพชีวิตคุณภาพสังคมและชุมชนให้เข้มแข็ง
๔. ยุทธศาสตร์การพัฒนาด้านโครงสร้างพื้นฐาน
- ๔.๑ แผนงานสะพานและชุมชน

ที่	โครงการ	วัตถุประสงค์	เป้าหมาย (รายละเอียดโครงการ)	งบประมาณ				ตัวชี้วัด (KPI)	ผลลัพธ์ที่คาดว่าจะได้รับ	หน่วยงาน รับผิดชอบ	
				๒๕๖๑ (บาท)	๒๕๖๒ (บาท)	๒๕๖๓ (บาท)	๒๕๖๔ (บาท)				๒๕๖๕ (บาท)
๑๓๕	ก่อสร้างวางท่อระบายน้ำคอนกรีตเสริมเหล็ก เส้นประชักขึ้น ซอย ๑ หมู่ที่ ๔	เพื่อช่วยในการระบายน้ำฝนและน้ำท่วมขังภายในตำบล	วางท่อระบายน้ำ ค.ส.ล. ขนาด Dia ๐.๔๐ x ๑.๐๐ เมตร พร้อมบ่อพักน้ำ ยาวรวมกันไม่น้อยกว่า ๖๔.๐๐ เมตร	-	๓๖,๖๐๐	-	-	-	ร้อยละของการระบายน้ำไม่น้อยกว่าร้อยละ ๖๐	สามารถระบายน้ำฝนและน้ำท่วมขังได้สะดวกขึ้น	กองช่าง

รายละเอียดโครงการพัฒนา
แผนพัฒนาท้องถิ่น (พ.ศ. ๒๕๖๑ - ๒๕๖๕)
องค์การบริหารส่วนตำบลบ้านพระ อำเภอเมืองปราจีนบุรี จังหวัดปราจีนบุรี

- ก. ยุทธศาสตร์จังหวัดที่ ๕ พัฒนาเมืองน่าอยู่สิ่งแวดล้อมและโลจิสติกส์ (แบบ ผ.๐๒)
- ข. ยุทธศาสตร์การพัฒนาขององค์กรปกครองส่วนท้องถิ่นในเขตจังหวัดที่ ๑ พัฒนาศักยภาพชีวิตชุมชนทางสังคมและชุมชนให้เข้มแข็ง
๔. ยุทธศาสตร์การพัฒนาด้านโครงสร้างพื้นฐาน
๔.๑ แผนงานถนนและชุมชน

ที่	โครงการ	วัตถุประสงค์	เป้าหมาย (รายละเอียดโครงการ)	งบประมาณ				ตัวชี้วัด (KPI)	ผลลัพธ์ที่คาดว่าจะได้รับ	หน่วยงาน รับผิดชอบ
				๒๕๖๑ (บาท)	๒๕๖๒ (บาท)	๒๕๖๓ (บาท)	๒๕๖๔ (บาท)			
๑๓๕	ก่อสร้างวางท่อระบายน้ำคอนกรีตเสริมเหล็ก เส้น ๒.๓๐๐๘ (จากศาลากลางประมง หมู่ ๖ - เกาะยายสาว ขอย ๑๐)	เพื่อช่วยในการระบายน้ำฝนและน้ำท่วมขังภายในตำบล	วางท่อระบายน้ำ ค.ส.ล. ขนาด Dia ๑.๐๐ x ๑.๐๐ เมตร พร้อมบ่อพักน้ำ ยาวรวมกันไม่น้อยกว่า ๑๓๕.๐๐ เมตร	-	๓๙๙,๖๐๐	-	-	ร้อยละของการระบายน้ำไม่น้อยกว่าร้อยละ ๖๐	สามารถระบายน้ำฝนและน้ำท่วมขังได้สะดวกขึ้น	กองช่าง

รายละเอียดโครงการพัฒนา

แผนพัฒนาท้องถิ่น (พ.ศ.๒๕๖๑ - ๒๕๖๕)

องค์การบริหารส่วนตำบลบ้านพระ อำเภอเมืองปราจีนบุรี จังหวัดปราจีนบุรี

ก. ยุทธศาสตร์จังหวัดที่ ๕ พัฒนาเมืองนำสู่สิ่งแวดล้อมและโลกดิจิทัล

ข. ยุทธศาสตร์การพัฒนาขององค์กรปกครองส่วนท้องถิ่นในเขตจังหวัดที่ ๑ พัฒนาคุณภาพชีวิตชุมชนทางสังคมและชุมชนให้เข้มแข็ง

๔. ยุทธศาสตร์การพัฒนาด้านโครงสร้างพื้นฐาน

๔.๑ แผนงานเกษตรและชุมชน

(แบบ ผ.๐๒)

ที่	โครงการ	วัตถุประสงค์	เป้าหมาย (รายละเอียดโครงการ)	งบประมาณ				ตัวชี้วัด (KPI)	ผลลัพธ์ที่คาดว่าจะได้รับ	หน่วยงาน รับผิดชอบ
				๒๕๖๑ (บาท)	๒๕๖๒ (บาท)	๒๕๖๓ (บาท)	๒๕๖๔ (บาท)			
๑๓๖	ก่อสร้างวางท่อระบายน้ำคอนกรีตเสริมเหล็ก เลียบถนน ปจ.๓๐๐๘ จากบ้านนางบุญมาก นิลศรี - คลองหัวเขา หมู่ที่ ๑๙	เพื่อช่วยในการระบายน้ำฝนและน้ำท่วมซึ่งภายในตำบล	วางท่อระบายน้ำ ค.ส.ล. ขนาด Dia ๑.๖๐ x ๑.๐๐ เมตร พร้อมท่อพักน้ำ ยาวรวมกันไม่น้อยกว่า ๑๗๕ เมตร	-	๒๙๕,๙๐๐	-	-	-	ร้อยละของการระบายน้ำไม่น้อยกว่าร้อยละ ๖๐	กองช่าง

รายละเอียดโครงการพัฒนา

แผนพัฒนาท้องถิ่น (พ.ศ.๒๕๖๑ - ๒๕๖๕)

องค์การบริหารส่วนตำบลบ้านพระ อำเภอเมืองปราจีนบุรี จังหวัดปราจีนบุรี

ก. ยุทธศาสตร์จังหวัดที่ ๕ พัฒนาเมืองน่าอยู่สิ่งแวดล้อมและโลจิสติกส์

ข. ยุทธศาสตร์การพัฒนาขององค์กรปกครองส่วนท้องถิ่นในเขตจังหวัดที่ ๑ พัฒนาคูณภาพชีวิตทางสังคมและชุมชนให้เข้มแข็ง

๔. ยุทธศาสตร์การพัฒนาด้านโครงสร้างพื้นฐาน

๔.๑ แผนงานถนนและชุมชน

(แบบ ผ.๑๒)

ที่	โครงการ	วัตถุประสงค์	เป้าหมาย (รายละเอียดโครงการ)	งบประมาณ					ตัวชี้วัด (KPI)	ผลลัพธ์ที่คาดว่าจะได้รับ	หน่วยงาน รับผิดชอบ
				๒๕๖๑ (บาท)	๒๕๖๒ (บาท)	๒๕๖๓ (บาท)	๒๕๖๔ (บาท)	๒๕๖๕ (บาท)			
๑๓๗/	ก่อสร้างทางเชื่อมระหว่างหมู่บ้าน หมู่ที่ ๑	เพื่อให้ประชาชนมีน้ำในการอุปโภค บริโภคอย่างทั่วถึง	วางท่อประปา พีวีซี ขนาด Dia๒" ช่วงที่ ๑ จากบริเวณ ศาลาเอนกประสงค์ - ตรงข้ามหาดทราย ขอย ๔ ยาว ๓๓๐ เมตร ช่วงที่ ๒ ข้ามหาดทรายขอย ๒ - หาดทรายขอย ๔ ยาว ๘๐ เมตรหรือยาวรวมกันไม่ น้อยกว่า ๓๘๐ เมตร	-	๔๘,๐๐๐	-	-	-	ร้อยละความพึงพอใจของ "ผู้ใช้น้ำ" ไม่น้อยกว่าร้อยละ ๖๐	ประชาชนมีน้ำอุปโภค บริโภคอย่างเพียงพอตลอดทั้งปี	กองช่าง

**รายละเอียดโครงการพัฒนา
แผนพัฒนาท้องถิ่น (พ.ศ.๒๕๖๑ - ๒๕๖๕)
องค์การบริหารส่วนตำบลบ้านพระ อำเภอเมืองปราจีนบุรี จังหวัดปราจีนบุรี**

- ก. ยุทธศาสตร์จังหวัดที่ ๕ พัฒนาเมืองปลอดภัยสิ่งแวดล้อมและโลจิสติกส์ (แบบ พ.๐๒)
- ข. ยุทธศาสตร์การพัฒนาขององค์กรปกครองส่วนท้องถิ่นในเขตจังหวัดที่ ๑ พัฒนาคุณภาพชีวิตชุมชนทางสังคมและชุมชนให้เข้มแข็ง
๔. ยุทธศาสตร์การพัฒนาตำบลโนนศรีสร้างพื้นฐาน
- ๔.๑ แผนงานเกษตรและชุมชน

ที่	โครงการ	วัตถุประสงค์	เป้าหมาย (รายละเอียดโครงการ)	งบประมาณ					ตัวชี้วัด (KPI)	ผลลัพธ์ที่คาดว่าจะได้รับ	หน่วยงานรับผิดชอบ
				๒๕๖๑ (บาท)	๒๕๖๒ (บาท)	๒๕๖๓ (บาท)	๒๕๖๔ (บาท)	๒๕๖๕ (บาท)			
๑๓๘	ก่อสร้างขยายเขตประปาหมู่บ้าน ซอย ไปรุ่งอรุณ หมู่ที่ ๗	เพื่อให้ประชาชนมีน้ำในการอุปโภค บริโภค อย่างทั่วถึง	วางท่อประปา พีวีซี ขนาด D๒๒" ความยาวไม่น้อยกว่า ๒๘๗ เมตรพร้อมแยกจุดใช้น้ำไม่น้อยกว่า ๙ จุด	-	๓๕,๙๐๐	-	-	-	ร้อยละความพึงพอใจของผู้ใช้น้ำ ไม่น้อยกว่าร้อยละ ๖๐	ประชาชนมีน้ำอุปโภค บริโภคอย่างเพียงพอตลอดทั้งปี	กองช่าง

รายละเอียดโครงการพัฒนา
แผนพัฒนาท้องถิ่น (พ.ศ.๒๕๖๑ - ๒๕๖๕)
องค์การบริหารส่วนตำบลบ้านพระ อำเภอเมืองปราจีนบุรี จังหวัดปราจีนบุรี

- ก. ยุทธศาสตร์จังหวัดที่ ๕ พัฒนาเมืองน่าอยู่สิ่งแวดล้อมและโลจิสติกส์
ข. ยุทธศาสตร์การพัฒนาขององค์การบริหารส่วนท้องถิ่นในเขตจังหวัดที่ ๑ พัฒนาศักยภาพชีวิตคุณภาพสังคมและชุมชนให้เข้มแข็ง
๔. ยุทธศาสตร์การพัฒนาตำบลโครงสร้างพื้นฐาน

(แบบ ผ.๐๒)

๔.๑ แผนงานเกษตรและชุมชน

ที่	โครงการ	วัตถุประสงค์	เป้าหมาย (รายละเอียดโครงการ)	งบประมาณ					ตัวชี้วัด (KPI)	ผลลัพธ์ที่คาดว่าจะได้รับ	หน่วยงาน รับผิดชอบ
				๒๕๖๑ (บาท)	๒๕๖๒ (บาท)	๒๕๖๓ (บาท)	๒๕๖๔ (บาท)	๒๕๖๕ (บาท)			
๑๓๕	ก่อสร้างขยายเขตประปาหมู่บ้าน หัวเขา นอก - หัวเขาใน หมู่ที่ ๑๔	เพื่อให้ประชาชนมีน้ำ ในการอุปโภค บริโภค อย่างทั่วถึง	วางท่อประปา ทิวสี ขนาด Dia ๒" ความยาวรวมไม่ น้อยกว่า ๖๔๕ เมตร พร้อมแยก แยกจุดใช้น้ำไม่น้อยกว่า ๔๐ จุด	-	๘๐,๘๐๐	-	-	-	ร้อยละความ พึงพอใจของ ผู้ใช้น้ำ ไม่น้อย กว่าร้อยละ ๖๐	ประชาชนมีน้ำอุปโภค บริโภคอย่างเพียงพอ ตลอดทั้งปี	กองช่าง

รายละเอียดโครงการพัฒนา

แผนพัฒนาท้องถิ่น (พ.ศ. ๒๕๖๑ - ๒๕๖๕)

องค์การบริหารส่วนตำบลบ้านพระ อำเภอเมืองปราจีนบุรี จังหวัดปราจีนบุรี

(แบบ ผ.๐๒)

- ก. ยุทธศาสตร์จังหวัดที่ ๕ พัฒนาเมืองน่าอยู่สิ่งแวดล้อมและโลจิสติกส์
- ข. ยุทธศาสตร์การพัฒนาขององค์กรปกครองส่วนท้องถิ่นในเขตจังหวัดที่ ๑ พัฒนาคอนกภาพชีวิตคุณภาพสังคมและชุมชนให้เข้มแข็ง
- ๔. ยุทธศาสตร์การพัฒนาตำบลโครงการสร้างพื้นฐาน

๔.๑ แผนงานเฉพาะและชุมชน

ที่	โครงการ	วัตถุประสงค์	เป้าหมาย (รายละเอียดโครงการ)	งบประมาณ				ตัวชี้วัด (KPI)	ผลลัพธ์ที่คาดว่าจะได้รับ	หน่วยงานรับผิดชอบ	
				๒๕๖๑ (บาท)	๒๕๖๒ (บาท)	๒๕๖๓ (บาท)	๒๕๖๔ (บาท)				๒๕๖๕ (บาท)
๑๔๐	ก่อสร้างหอกระจายข่าว หมู่ที่ ๑	เพื่อให้ประชาชนทั่วไปสามารถรับรู้ข้อมูลข่าวสารทางราชการและข้อมูลทั่วไป	โครงสร้างเหล็ก สูง ๑๐ ม. พร้อมเครื่องขยายเสียง	-	๕๘,๘๐๐	-	-	-	ร้อยละความพึงพอใจของผู้ได้รับข้อมูลข่าวสารไม่น้อยกว่าร้อยละ ๖๐	ประชาชนทั่วไปได้รับข้อมูลข่าวสารอย่างทั่วถึง	กองช่าง

รายละเอียดโครงการพัฒนา

แผนพัฒนาท้องถิ่น (พ.ศ.๒๕๖๑ - ๒๕๖๕)

องค์การบริหารส่วนตำบลบ้านพระ อำเภอเมืองปราจีนบุรี จังหวัดปราจีนบุรี

ก. ยุทธศาสตร์จังหวัดที่ ๕ พัฒนาเมืองมาอยู่สิ่งแวดล้อมและโลจิสติกส์ (แบบ ผ.๐๒)

ข. ยุทธศาสตร์การพัฒนาขององค์กรปกครองส่วนท้องถิ่นในเขตจังหวัดที่ ๑ พัฒนาคุณภาพชีวิตชุมชนทางสังคมและชุมชนให้เข้มแข็ง

๔. ยุทธศาสตร์การพัฒนาในด้านโครงสร้างพื้นฐาน

๔.๑ แผนงานถนนและชุมชน

ที่	โครงการ	วัตถุประสงค์	เป้าหมาย (รายละเอียดโครงการ)	งบประมาณ				ตัวชี้วัด (KPI)	ผลลัพธ์ที่คาดว่าจะได้รับ	หน่วยงาน รับผิดชอบ	
				๒๕๖๑ (บาท)	๒๕๖๒ (บาท)	๒๕๖๓ (บาท)	๒๕๖๔ (บาท)				๒๕๖๕ (บาท)
๑๔๑	ก่อสร้างหอกระจายข่าว หมู่ที่ ๘	เพื่อให้ประชาชนทั่วไป สามารถรับรู้ข้อมูลข่าวสาร ทางราชการและข้อมูลทั่วไป	โครงสร้างเหล็ก สูง ๑๐ ม. พร้อมเครื่องขยายเสียง	-	๕๘,๘๐๐	-	-	-	ร้อยละความ พึงพอใจของ ผู้ได้รับข้อมูล ข่าวสารไม่น้อย กว่าร้อยละ ๖๐	ประชาชนทั่วไปได้รับ ข้อมูลข่าวสารอย่าง ทั่วถึง	กองช่าง

รายละเอียดโครงการพัฒนา
แผนพัฒนาท้องถิ่น (พ.ศ.๒๕๖๑ - ๒๕๖๕)
องค์การบริหารส่วนตำบลบ้านพระ อำเภอเมืองปราจีนบุรี จังหวัดปราจีนบุรี

- ก. ยุทธศาสตร์จังหวัดที่ ๔ พัฒนารวมเมืองนำอยู่สิ่งแวดล้อมและโลจิสติกส์ (แบบ ผ.๐๒)
- ข. ยุทธศาสตร์การพัฒนาขององค์กรปกครองส่วนท้องถิ่นในเขตจังหวัดที่ ๑ พัฒนาคูณภาพชีวิตทุนทางสังคมและชุมชนให้เข้มแข็ง
๔. ยุทธศาสตร์การพัฒนาด้านโครงสร้างพื้นฐาน
- ๔.๑ แผนงานทะเลและชุมชน

ที่	โครงการ	วัตถุประสงค์	เป้าหมาย (รายละเอียดโครงการ)	งบประมาณ				ตัวชี้วัด (KPI)	ผลลัพธ์ที่คาดว่าจะได้รับ	หน่วยงาน รับผิดชอบ	
				๒๕๖๑ (บาท)	๒๕๖๒ (บาท)	๒๕๖๓ (บาท)	๒๕๖๔ (บาท)				๒๕๖๕ (บาท)
๑๔๑	ก่อสร้างจุดเกาะบ่อบาดาล เพื่อการเกษตร บริเวณที่ดิน น.ส.ชนิษฐา ยวงคำ หมู่ที่ ๑๖	เพื่อให้ประชาชนมีน้ำ ในการอุปโภค บริโภค อย่างทั่วถึง	จุดเกาะบ่อบาดาล ขนาด Dia ๖" ลึกไม่น้อยกว่า ๗๐ ม. พร้อมเครื่องสูบน้ำแบบไฟฟ้า (ซีบีเมิร์ส)	-	๑๗๖,๕๐๐	-	-	-	ร้อยละความพึงพอใจของผู้ใช้น้ำไม่น้อยกว่าร้อยละ ๖๐	ประชาชนมีน้ำอุปโภคบริโภคอย่างเพียงพอตลอดทั้งปี	กองช่าง

รายละเอียดโครงการพัฒนา
แผนพัฒนาท้องถิ่น (พ.ศ.๒๕๖๑ - ๒๕๖๕)
องค์การบริหารส่วนตำบลบ้านพระ อำเภอเมืองปราจีนบุรี จังหวัดปราจีนบุรี

- ก. ยุทธศาสตร์จังหวัดที่ ๕ พัฒนาเมืองน่าอยู่สิ่งแวดล้อมและโลจิสติกส์ (แบบ ผ.๐๒)
- ข. ยุทธศาสตร์การพัฒนาขององค์กรปกครองส่วนท้องถิ่นในเขตจังหวัดที่ ๑ พัฒนาคูณภาพชีวิตคุณภาพสังคมและชุมชนให้เข้มแข็ง
๔. ยุทธศาสตร์การพัฒนาตำบลโครงสร้างพื้นฐาน
- ๔.๑ แผนงานเกษตรและชุมชน

ที่	โครงการ	วัตถุประสงค์	เป้าหมาย (รายละเอียดโครงการ)	งบประมาณ				ตัวชี้วัด (KPI)	ผลลัพธ์ที่คาดว่าจะได้รับ	หน่วยงาน รับผิดชอบ
				๒๕๖๑ (บาท)	๒๕๖๒ (บาท)	๒๕๖๓ (บาท)	๒๕๖๔ (บาท)			
๑๔๓	ก่อสร้างจุดแจกจ่ายบ่อน้ำตาล เพื่อการเกษตร บริเวณที่ดิน นายพันณรงค์ อธิวงมาลัย หมู่ที่ ๑๖	เพื่อให้ประชาชนมีน้ำ ในการอุปโภค บริโภค อย่างทั่วถึง	จุดแจกจ่ายบ่อน้ำตาล ขนาด Dia ๖" ลึกไม่น้อยกว่า ๗๐ ม. พร้อมเครื่องสูบน้ำแบบไฟฟ้า (ซัมเมิร์ล)	-	๑๓๖,๕๐๐	-	-	-	ร้อยละความ พึงพอใจของ ผู้ใช้น้ำ ไม่น้อย กว่าร้อยละ ๖๐	กองช่าง

๒๒๒

รายละเอียดโครงการพัฒนา

แผนพัฒนาท้องถิ่น (พ.ศ.๒๕๖๑ - ๒๕๖๕)

องค์การบริหารส่วนตำบลบ้านพระ อำเภอเมืองปราจีนบุรี จังหวัดปราจีนบุรี

(แบบ ผ.๑๒)

- ก. ยุทธศาสตร์จังหวัดที่ ๕ พัฒนาเมืองน่าอยู่สิ่งแวดล้อมและโลจิสติกส์
 - ข. ยุทธศาสตร์การพัฒนาขององค์กรปกครองส่วนท้องถิ่นในเขตจังหวัดที่ ๑ พัฒนาคูณภาพชีวิตคุณภาพสังคมและชุมชนให้เข้มแข็ง
 - ๔. ยุทธศาสตร์การพัฒนาด้านโครงสร้างพื้นฐาน
- ๔.๑ แผนงานเกษตรและชุมชน

ที่	โครงการ	วัตถุประสงค์	เป้าหมาย (รายละเอียดโครงการ)	งบประมาณ				ตัวชี้วัด (KPI)	ผลลัพธ์ที่คาดว่าจะได้รับ	หน่วยงานรับผิดชอบ	
				๒๕๖๑ (บาท)	๒๕๖๒ (บาท)	๒๕๖๓ (บาท)	๒๕๖๔ (บาท)				๒๕๖๕ (บาท)
๑๔๔	ก่อสร้างชุดเจาะบ่อบาดาล เพื่อการเกษตร บริเวณที่ดิน นางพเยาว์ นาสีบ หมู่ที่ ๑๘	เพื่อไม่ประมาทชนมีน้ำ ในการอุปโภค บริโภค อย่างทั่วถึง	ชุดเจาะบ่อบาดาล ขนาด Dia ๖" ลึกไม่น้อยกว่า ๗๐ ม. พร้อมเครื่องสูบน้ำแบบไฟฟ้า (ตัวเมิร์ส)	-	๓๓๖,๕๐๐	-	-	-	ร้อยละความพึงพอใจของผู้ใช้น้ำไม่น้อยกว่าร้อยละ ๖๐	ประชาชนมีน้ำอุปโภค บริโภคอย่างเพียงพอตลอดทั้งปี	กองช่าง

รายละเอียดโครงการพัฒนา
แผนพัฒนาท้องถิ่น (พ.ศ.๒๕๖๑ - ๒๕๖๕)
องค์การบริหารส่วนตำบลบ้านพระ อำเภอเมืองปราจีนบุรี จังหวัดปราจีนบุรี

- ก. ยุทธศาสตร์จังหวัดที่ ๔ พัฒนาเมืองน่าอยู่สิ่งแวดล้อมและโลจิสติกส์ (แบบ ผ.๐๒)
- ข. ยุทธศาสตร์การพัฒนาขององค์การปกครองส่วนท้องถิ่นในเขตจังหวัดที่ ๑ พัฒนาคุณภาพชีวิตชุมชนทางสังคมและชุมชนให้เข้มแข็ง
๔. ยุทธศาสตร์การพัฒนาตำบลโครงการสร้างพื้นฐาน
- ๔.๑ แผนงานเกษตรและชุมชน

ที่	โครงการ	วัตถุประสงค์	เป้าหมาย (รายละเอียดโครงการ)	งบประมาณ					ตัวชี้วัด (KPI)	ผลลัพธ์ที่คาดว่าจะ จะได้รับ	หน่วยงาน รับผิดชอบ
				๒๕๖๑ (บาท)	๒๕๖๒ (บาท)	๒๕๖๓ (บาท)	๒๕๖๔ (บาท)	๒๕๖๕ (บาท)			
๑๔๔	ก่อสร้างต่อเติม ปรับปรุงศาลา ประชาคมหมู่บ้าน หมู่ที่ ๑๗	เพื่อให้ประชาชนได้ใช้ พื้นที่ในการจัดกิจกรรม และประชุมประชาชน	ปรับปรุงอาคารที่นุ กระเบื้อง ทำผนังรอบ ติดประตูหน้าต่าง	-	๓๖๖,๔๐๐	-	-	-	ร้อยละความ พึงพอใจของ ผู้ใช้ ไม่น้อย กว่าร้อยละ ๖๐	เพื่อให้ประชาชนได้ใช้ พื้นที่ในการจัดกิจกรรม และประชุมประชาชน	กองช่าง

๒๒๑

รายละเอียดโครงการพัฒนา

แผนพัฒนาท้องถิ่น (พ.ศ.๒๕๖๑ - ๒๕๖๕)

องค์การบริหารส่วนตำบลบ้านพระ อำเภอเมืองปราจีนบุรี จังหวัดปราจีนบุรี

(แบบ ผ.๑๒)

- ก. ยุทธศาสตร์จังหวัดที่ ๕ พัฒนาเมืองนำอยู่สิ่งแวดล้อมและโลจิสติกส์
- ข. ยุทธศาสตร์การพัฒนาขององค์การปกครองส่วนท้องถิ่นในเขตจังหวัดที่ ๑ พัฒนาคุณภาพชีวิตชุมชนและชุมชนให้เข้มแข็ง
- ๔. ยุทธศาสตร์การพัฒนาตามโครงสร้างพื้นฐาน

๔.๑ แผนงานเกษตรและชุมชน

ที่	โครงการ	วัตถุประสงค์	เป้าหมาย (รายละเอียดโครงการ)	งบประมาณ				ตัวชี้วัด (KPI)	ผลลัพธ์ที่คาดว่าจะได้รับ	หน่วยงาน รับผิดชอบ
				๒๕๖๑ (บาท)	๒๕๖๒ (บาท)	๒๕๖๓ (บาท)	๒๕๖๔ (บาท)			
๑๔๖	ก่อสร้างฝายน้ำล้น หมู่ที่ ๑๐	เพื่อให้ประชาชนมีน้ำ ในการอุปโภค บริโภค อย่างทั่วถึง	ขนาดกว้าง ๑๖ เมตร สันฝายสูง ๑.๕๐ เมตร ผนังข้างสูง ๓.๐๐ เมตร	-	๗๖,๘๐๐	-	-	-	ร้อยละความ พึงพอใจของ ผู้ใช้ ไม่น้อย กว่าร้อยละ ๖๐	กองช่าง

**รายละเอียดโครงการพัฒนา
แผนพัฒนาท้องถิ่น (พ.ศ.๒๕๖๑ - ๒๕๖๕)
องค์การบริหารส่วนตำบลบ้านพระ อำเภอเมืองปราจีนบุรี จังหวัดปราจีนบุรี**

- ก. ยุทธศาสตร์จังหวัดที่ ๕ พัฒนาเมืองน่าอยู่สิ่งแวดล้อมและโลจิสติกส์ (แบบ ผ.๐๒)
- ข. ยุทธศาสตร์การพัฒนาขององค์กรปกครองส่วนท้องถิ่นในเขตจังหวัดที่ ๑ พัฒนากฎหมายวิธีปฏิบัติทางสังคมและชุมชนให้เข้มแข็ง
๔. ยุทธศาสตร์การพัฒนาตำบลบ้านพระ จังหวัดปราจีนบุรี

๔.๑ แผนงานคณะและชุมชน

ที่	โครงการ	วัตถุประสงค์	เป้าหมาย (รายละเอียดโครงการ)	งบประมาณ					ตัวชี้วัด (KPI)	ผลลัพธ์ที่คาดว่าจะได้รับ	หน่วยงาน รับผิดชอบ
				๒๕๖๑ (บาท)	๒๕๖๒ (บาท)	๒๕๖๓ (บาท)	๒๕๖๔ (บาท)	๒๕๖๕ (บาท)			
๑๔๗	ชุดออกคลองหัวเขา จากบริเวณปากซอยดงกระจ่าย ซอย ๗ - ถนนเส้น ปจ.๓๐๐๘ หมู่ที่ ๑๐	เพื่อให้ประชาชนมีน้ำในการอุปโภค บริโภค และเพื่อการเกษตรอย่างทั่วถึง	สภาพคลองเดิมปากกว้างเฉลี่ย ๗ เมตร ก้นคลองกว้างเฉลี่ย ๑.๕๐ ชุดลอกใหม่ปากคลองกว้างเฉลี่ย ๗ เมตร ก้นคลองกว้างเฉลี่ย ๒ เมตร ลึกเฉลี่ย ๒.๕ เมตร ยาว ๖๐๐ เมตร หรือมีปริมาณดินชุดลอกไม่น้อยกว่า ๑,๙๘๐ ลบ.ม.	-	๗๗,๐๐๐	-	-	-	ร้อยละความพึงพอใจของผู้ใช้ ไม่น้อยกว่าร้อยละ ๖๐	ประชาชนมีน้ำอุปโภคบริโภคอย่างเพียงพอตลอดทั้งปี	กองช่าง

๒๒๖

รายละเอียดโครงการพัฒนา

แผนพัฒนาท้องถิ่น (พ.ศ.๒๕๖๑ - ๒๕๖๕)

องค์การบริหารส่วนตำบลบ้านพระ อำเภอเมืองปราจีนบุรี จังหวัดปราจีนบุรี

ก. ยุทธศาสตร์จังหวัดที่ ๕ พัฒนาเมืองน่าอยู่สิ่งแวดล้อมและโลจิสติกส์

ข. ยุทธศาสตร์การพัฒนาขององค์กรปกครองส่วนท้องถิ่นในเขตจังหวัดที่ ๑ พัฒนาคุณภาพชีวิตทุนทางสังคมและชุมชนให้เข้มแข็ง

๔. ยุทธศาสตร์การพัฒนาด้านโครงสร้างพื้นฐาน

๔.๑ แผนงานถนนและชุมชน

(แบบ ผ.๐๒)

ที่	โครงการ	วัตถุประสงค์	เป้าหมาย (รายละเอียดโครงการ)	งบประมาณ				ตัวชี้วัด (KPI)	ผลลัพธ์ที่คาดว่าจะได้รับ	หน่วยงาน รับผิดชอบ
				๒๕๖๑ (บาท)	๒๕๖๒ (บาท)	๒๕๖๓ (บาท)	๒๕๖๔ (บาท)			
๑๔๘	ขุดลอกคลองหนองหวาย จากบริเวณฝายน้ำล้น ตงกระจ่ายย่อย ๑ หมู่ที่ ๑๐ บริเวณฝายน้ำล้นรั้วครัวริมคลอง หมู่ที่ ๑๔	เพื่อให้ประชาชนมีน้ำ ในการอุปโภค บริโภค อย่างทั่วถึง	สภาพคลองเดิมปากกว้าง เฉลี่ย ๑๖ เมตร ก้นคลองกว้าง เฉลี่ย ๙ เมตร ลึกเฉลี่ย ๓.๐๐ เมตร ขุดลอกใหม่ปากคลอง กว้างเฉลี่ย ๑๖ เมตร ก้นคลองกว้างเฉลี่ย ๙ เมตร ลึกเฉลี่ย ๓.๕ เมตร ยาว ๒,๐๐๐ เมตรหรือมีปริมาตร ดินขุดลอกไม่น้อยกว่า ๑๒,๕๐๐ ลบ.ม.	-	๔๕๖,๕๐๐	-	-	-	ร้อยละความ พึงพอใจของ ผู้ใช้น้ำ ไม่น้อย กว่าร้อยละ ๖๐	กองช่าง

รายละเอียดโครงการพัฒนา

แผนพัฒนาท้องถิ่น (พ.ศ.๒๕๖๑ - ๒๕๖๕)

องค์การบริหารส่วนตำบลบ้านพระ อำเภอเมืองปราจีนบุรี จังหวัดปราจีนบุรี

(แบบ ผ.๐๒)

- ก. ยุทธศาสตร์จังหวัดที่ ๕ พัฒนาเมืองน่าอยู่สิ่งแวดล้อมและเลิศวิถี
- ข. ยุทธศาสตร์การพัฒนาขององค์กรปกครองส่วนท้องถิ่นในเขตจังหวัดที่ ๑ พัฒนาคูณภาพชีวิตชุมชนทางสังคมและชุมชนให้เข้มแข็ง
- ๔. ยุทธศาสตร์การพัฒนาด้านโครงสร้างพื้นฐาน

๔.๑ แผนงานคณะและชุมชน

ที่	โครงการ	วัตถุประสงค์	เป้าหมาย (รายละเอียดโครงการ)	งบประมาณ					ตัวชี้วัด (KPI)	ผลลัพธ์ที่คาดว่าจะได้รับ	หน่วยงาน รับผิดชอบ
				๒๕๖๑ (บาท)	๒๕๖๒ (บาท)	๒๕๖๓ (บาท)	๒๕๖๔ (บาท)	๒๕๖๕ (บาท)			
๑๔๙	ก่อสร้างหลังคาคลุมสนามเด็กเล่น ศูนย์พัฒนาเด็กเล็ก	เพื่อให้เด็กนักเรียนสามารถ ใช้พื้นที่ทำกิจกรรมและ พัฒนาทักษะ ได้ตลอดเวลา	ขนาดกว้าง ๑๔.๐๐ เมตร ยาว ๑๓.๕๐ เมตร	-	๗๕๗,๑๐๐	-	-	-	ร้อยละความ พึงพอใจของ ผู้ใช้ ไม่น้อย กว่าร้อยละ ๖๐	เด็กนักเรียนสามารถ ใช้พื้นที่ทำกิจกรรม และพัฒนาทักษะ ได้ตลอดเวลา	กองช่าง
๑๕๐	ก่อสร้างโครงสร้างหลังคาถาวรบนก ประสงค์ศูนย์พัฒนาเด็กเล็ก องค์การบริหารส่วนตำบลบ้านพระ	เพื่อให้เด็กนักเรียนสามารถ ใช้พื้นที่ทำกิจกรรมและ พัฒนาทักษะ ได้ตลอดเวลา	ขนาดกว้าง ๑๐.๐๐ เมตร ยาว ๑๐.๐๐ เมตร	-	๕๐๑,๗๐๐	-	-	-	ร้อยละความ พึงพอใจของ ผู้ใช้ ไม่น้อย กว่าร้อยละ ๖๐	เด็กนักเรียนสามารถ ใช้พื้นที่ทำกิจกรรม และพัฒนาทักษะ ได้ตลอดเวลา	กองช่าง

**รายละเอียดโครงการพัฒนา
แผนพัฒนาท้องถิ่น (พ.ศ.๒๕๖๑ - ๒๕๖๕)
องค์การบริหารส่วนตำบลบ้านพระ อำเภอเมืองปราจีนบุรี จังหวัดปราจีนบุรี**

(แบบ ผ.๑๒)

- ก. ยุทธศาสตร์จังหวัดที่ ๕ พัฒนาเมืองน่าอยู่สิ่งแวดล้อมและเสถียรภาพ
 - ข. ยุทธศาสตร์การพัฒนาขององค์การปกครองส่วนท้องถิ่นในเขตจังหวัดที่ ๑ พัฒนาคูณภาพชีวิตชุมชนสังคมและชุมชนให้เข้มแข็ง
 - ๔. ยุทธศาสตร์การพัฒนากองทุนโครงสร้างพื้นฐาน
- ๔.๑ แผนงานเกษตรและชุมชน

ที่	โครงการ	วัตถุประสงค์	เป้าหมาย (รายละเอียดโครงการ)	งบประมาณ				ตัวชี้วัด (KPI)	ผลลัพธ์ที่คาดว่าจะได้รับ	หน่วยงาน รับผิดชอบ	
				๒๕๖๑ (บาท)	๒๕๖๒ (บาท)	๒๕๖๓ (บาท)	๒๕๖๔ (บาท)				๒๕๖๕ (บาท)
๑๕๑	ก่อสร้างต่อเติมอาคารอเนกประสงค์ ประสงค์ศูนย์พัฒนาเด็กเล็ก องค์การบริหารส่วนตำบลบ้านพระ	เพื่อให้เด็กนักเรียนสามารถ ใช้พื้นที่ทำกิจกรรมและ พัฒนาทักษะ ได้ตลอดเวลา	ขนาดกว้าง ๓.๐๐ เมตร ยาว ๑๒.๐๐ เมตร	-	๓๓๔,๕๐๐	-	-	-	ร้อยละความพึงพอใจของผู้ใช้ ไม่น้อยกว่าร้อยละ ๖๐	เด็กนักเรียนสามารถใช้พื้นที่ทำกิจกรรมและพัฒนาทักษะได้ตลอดเวลา	กองช่าง
๑๕๒	ก่อสร้างรั้วและประตูรั้ว ศูนย์พัฒนาเด็กเล็ก องค์การบริหาร ส่วนตำบลบ้านพระ	เพื่อความปลอดภัยของเด็กนักเรียนและทรัพย์สิน ของทางราชการ	ความสูง ๑.๕๐ เมตร ยาว ๙๑.๕๐ เมตร พร้อม ติดตั้งประตูรั้วสแตนเลส	-	๔๙๔,๕๐๐	-	-	-	ร้อยละความพึงพอใจของผู้ใช้ ไม่น้อยกว่าร้อยละ ๖๐	เพื่อความปลอดภัยของเด็กนักเรียนและทรัพย์สินของทางราชการ	กองช่าง

รายละเอียดโครงการพัฒนา
แผนพัฒนาท้องถิ่น (พ.ศ.๒๕๖๑ - ๒๕๖๕)

องค์การบริหารส่วนตำบลบ้านพระ อำเภอเมืองปราจีนบุรี จังหวัดปราจีนบุรี

- ก. ยุทธศาสตร์จังหวัดที่ ๕ พัฒนาเมืองน่าอยู่สิ่งแวดล้อมและโลจิสติกส์ (แบบ ผ.๐๒)
- ข. ยุทธศาสตร์การพัฒนาขององค์การปกครองส่วนท้องถิ่นในเขตจังหวัดที่ ๑ พัฒนาคอนฤกษ์ชีวิตชุมชนสังคมและชุมชนให้เข้มแข็ง
๔. ยุทธศาสตร์การพัฒนาตำบลบ้านพระ
- ๔.๑ แผนงานเฉพาะและชุมชน

ที่	โครงการ	วัตถุประสงค์	เป้าหมาย (รายละเอียดโครงการ)	งบประมาณ					ตัวชี้วัด (KPI)	ผลลัพธ์ที่คาดว่าจะได้รับ	หน่วยงาน รับผิดชอบ
				๒๕๖๑ (บาท)	๒๕๖๒ (บาท)	๒๕๖๓ (บาท)	๒๕๖๔ (บาท)	๒๕๖๕ (บาท)			
๑๕๓	ก่อสร้างเสริมผิวจราจรแอสฟัลต์ติกคอนกรีต หมู่ที่ ๔ เส้นแควนิมิตรซอย ๑, ซอย ๒, ซอย ๓	เพื่อให้ประชาชนทั่วไปที่ใช้เส้นทางนี้มีความปลอดภัยในชีวิตและทรัพย์สินมากขึ้น	แควนิมิตรซอย ๑ ขนาดกว้าง ๔.๘๐ เมตร ยาว ๑๑๘.๐๐ เมตร พม่าเฉลี่ย ๐.๐๔ เมตร แควนิมิตรซอย ๒ ขนาดกว้าง ๔.๘๐ เมตร ยาว ๑๐๘.๐๐ เมตร พม่าเฉลี่ย ๐.๐๔ เมตร แควนิมิตรซอย ๓ ขนาดกว้าง ๔.๘๐ เมตร ยาว ๑๒๐.๐๐ เมตร พม่าเฉลี่ย ๐.๐๔ เมตร หรือพื้นที่ผิวจราจรรวมกันไม่น้อยกว่า ๑,๕๘๑.๖๐ ตารางเมตร	-	๓๖๘,๒๐๐	-	-	-	ร้อยละของพึงพอใจของผู้ใช้เส้นทางไม่น้อยกว่าร้อยละ ๖๐	ประชาชนทั่วไปได้ใช้ถนนที่สัญจรไปมาได้อย่างสะดวกและปลอดภัย	กองช่าง

รายละเอียดโครงการพัฒนา

แผนพัฒนาท้องถิ่น (พ.ศ.๒๕๖๑ - ๒๕๖๕)

องค์การบริหารส่วนตำบลบ้านพระ อำเภอเมืองปราจีนบุรี จังหวัดปราจีนบุรี

(แบบ ผ.๑๒)

ก. ยุทธศาสตร์จังหวัดที่ ๔ พัฒนาเมืองนำอยู่สิ่งแวดล้อมและเสถียรภาพ

จ. ยุทธศาสตร์การพัฒนาขององค์กรปกครองส่วนท้องถิ่นในเขตจังหวัดที่ ๑ พัฒนาคุณภาพชีวิตชุมชนทางสังคมและชุมชนให้เข้มแข็ง

๔. ยุทธศาสตร์การพัฒนาตำบลโครงสร้างพื้นฐาน

๔.๑ แผนงานเกษตรและชุมชน

ที่	โครงการ	วัตถุประสงค์	เป้าหมาย (รายละเอียดโครงการ)	งบประมาณ				ตัวชี้วัด (KPI)	ผลลัพธ์ที่คาดว่าจะได้รับ	หน่วยงาน รับผิดชอบ	
				๒๕๖๑ (บาท)	๒๕๖๒ (บาท)	๒๕๖๓ (บาท)	๒๕๖๔ (บาท)				๒๕๖๕ (บาท)
๑๔๔	ก่อสร้างเสริมผิวจราจรแอสฟัลท์ติกคอนกรีต หมู่ที่ ๔ เส้นประซาخنซอย ๒ เชื่อมซอยสหกรณ์	เพื่อให้ประชาชนทั่วไปที่ใช้เส้นทางมีความปลอดภัยในชีวิตและทรัพย์สินมากขึ้น	ระยะทางเชื่อมซอย ๒ ขนาดกว้าง ๔.๐๐ เมตร ยาว ๒๐๐.๐๐ เมตร ทนเฉลี่ย ๐.๐๔ เมตร ทางเชื่อมถนนค.ส.ส.ขนาดกว้าง ๖.๐๐ เมตร ยาว ๒.๐๐ เมตร ทนเฉลี่ย ๐.๐๔ เมตร ซอยสหกรณ์ ขนาดกว้าง ๓.๓๐ เมตร ยาว ๕๐.๐๐ เมตร ทนเฉลี่ย ๐.๐๔ เมตร หรือพื้นที่ผิวจราจรรวมกันไม่น้อยกว่า ๙๙๗ ตารางเมตร	-	๒๗๒,๗๐๐	-	-	-	ร้อยละความพึงพอใจของผู้ใช้เส้นทางไม่น้อยกว่า ร้อยละ ๖๐	ประชาชนทั่วไปได้ใช้ถนนสัญจรไปมาได้อย่างสะดวกและปลอดภัย	กองช่าง

รายละเอียดโครงการพัฒนา
แผนพัฒนาท้องถิ่น (พ.ศ.๒๕๖๑ - ๒๕๖๕)
องค์การบริหารส่วนตำบลบ้านพระ อำเภอเมืองปราจีนบุรี จังหวัดปราจีนบุรี

- ก. ยุทธศาสตร์จังหวัดที่ ๕ พัฒนาเมืองน่าอยู่สิ่งแวดล้อมและโลจิสติกส์ (แบบ พ.๐๒)
- ข. ยุทธศาสตร์การพัฒนาขององค์กรปกครองส่วนท้องถิ่นในเขตจังหวัดที่ ๑ พัฒนาคูณภาพชีวิตคุณภาพสังคมและชุมชนให้เข้มแข็ง
๔. ยุทธศาสตร์การพัฒนาตำบลโครงการสร้างพื้นฐาน
๔.๑ แผนงานแต่ละและชุมชน

ที่	โครงการ	วัตถุประสงค์	เป้าหมาย (รายละเอียดโครงการ)	งบประมาณ					ตัวชี้วัด (KPI)	ผลลัพธ์ที่คาดว่าจะได้รับ	หน่วยงาน รับผิดชอบ
				๒๕๖๑ (บาท)	๒๕๖๒ (บาท)	๒๕๖๓ (บาท)	๒๕๖๔ (บาท)	๒๕๖๕ (บาท)			
๑๕๕	ก่อสร้างถนนคอนกรีตเสริมเหล็ก หมู่ที่ ๕ ตำบลบ้านใหม่ช้อย ๓	เพื่อให้ประชาชนทั่วไปที่ใช้เส้นทางนี้มีความปลอดภัยในชีวิตและทรัพย์สินมากขึ้น	ขนาดกว้าง ๕.๐๐ เมตร ยาว ๑๕.๐๐ เมตร หนา ๐.๑๕ เมตร หรือพื้นที่ผิวจราจรไม่น้อยกว่า ๔๖๐ ตารางเมตร ไหล่ทางกว้างเฉลี่ยข้างละ ๐-๐.๒๐ เมตร	-	๒๓๙,๓๐๐	-	-	-	ร้อยละความพึงพอใจของผู้ใช้เส้นทางไม่น้อยกว่าร้อยละ ๖๐	ประชาชนทั่วไปได้เดินทางสะดวกและปลอดภัย	กองช่าง

รายละเอียดโครงการพัฒนา

แผนพัฒนาท้องถิ่น (พ.ศ.๒๕๖๑ - ๒๕๖๕)

องค์การบริหารส่วนตำบลบ้านพระ อำเภอเมืองปราจีนบุรี จังหวัดปราจีนบุรี

ก. ยุทธศาสตร์จังหวัดที่ ๕ พัฒนาเมืองน่าอยู่สิ่งแวดล้อมและโลจิสติกส์

ข. ยุทธศาสตร์การพัฒนาระบบโครงสร้างขององค์กรปกครองส่วนท้องถิ่นในเขตจังหวัดที่ ๑ พัฒนาคูณภาพชีวิตชุมชนทางสังคมและชุมชนให้เข้มแข็ง

๔. ยุทธศาสตร์การพัฒนาด้านโครงสร้างพื้นฐาน

๔.๑ แผนงานเกษตรและชุมชน

(แบบ ผ.๐๒)

ที่	โครงการ	วัตถุประสงค์	เป้าหมาย (รายละเอียดโครงการ)	งบประมาณ				ตัวชี้วัด (KPI)	ผลลัพธ์ที่คาดว่าจะได้รับ	หน่วยงาน รับผิดชอบ
				๒๕๖๑ (บาท)	๒๕๖๒ (บาท)	๒๕๖๓ (บาท)	๒๕๖๔ (บาท)			
๑๔๖	ก่อสร้างถนนคอนกรีตเสริมเหล็ก หมู่ที่ ๕ ตำบลใหม่ข่อย ๘ (ต่อเส้นเดิม)	เพื่อให้ประชาชนทั่วไปที่ใช้ เส้นทางนี้มีความปลอดภัย ในชีวิตและทรัพย์สิน มากขึ้น	ขนาดกว้าง ๔.๐๐ เมตร ยาว ๒๒๐.๐๐ เมตร หนา ๐.๑๕ เมตร หรือพื้นที่ ผิวจราจรไม่น้อยกว่า ๘๘๐ ตารางเมตร ไหล่ทางกว้าง เฉลี่ยข้างละ ๐-๐.๒๐ เมตร	-	๘๖,๘๐๐	-	-	-	ร้อยละความพึงพอใจของผู้ใช้เส้นทางไม่น้อยกว่าร้อยละ ๖๐	กองช่าง

รายละเอียดโครงการพัฒนา

แผนพัฒนาท้องถิ่น (พ.ศ. ๒๕๖๑ - ๒๕๖๕)

องค์การบริหารส่วนตำบลบ้านพระ อำเภอเมืองปราจีนบุรี จังหวัดปราจีนบุรี

- ก. ยุทธศาสตร์จังหวัดที่ ๕ พัฒนาเมืองน่าอยู่สิ่งแวดล้อมและโลจิสติกส์ (แบบ ผ.๑๒)
- ข. ยุทธศาสตร์การพัฒนาขององค์กรปกครองส่วนท้องถิ่นในเขตจังหวัดที่ ๑ พัฒนาคูณภาพชีวิตชุมชนทางสังคมและชุมชนให้เข้มแข็ง
๔. ยุทธศาสตร์การพัฒนาตำบลบ้านพระ
- ๔.๑ แผนงานทะเลและชุมชน

ที่	โครงการ	วัตถุประสงค์	เป้าหมาย (รายละเอียดโครงการ)	งบประมาณ				ตัวชี้วัด (KPI)	ผลลัพธ์ที่คาดว่าจะได้รับ	หน่วยงาน รับผิดชอบ
				๒๕๖๑ (บาท)	๒๕๖๒ (บาท)	๒๕๖๓ (บาท)	๒๕๖๔ (บาท)			
๑๕๗	ก่อสร้างถนนคอนกรีตเสริมเหล็ก หมู่ที่ ๗ เส้นหนองไขไถเก๋อขย ๑ แยกบ้านนายจันทน์ สมสกุล	เพื่อให้ประชาชนทั่วไปที่ใช้ เส้นทางนี้มีความปลอดภัย ในซีวิตและทรัพย์สิน มากขึ้น	ขนาดกว้าง ๔.๐๐ เมตร ยาว ๑๓๐.๐๐ เมตร ทน ๐.๑๕ เมตร หรือพื้นที่ผิวจราจรไม่ น้อยกว่า ๕๒๐ ตารางเมตร เหลือทางกว้างเฉลี่ยข้างละ ๐-๐.๒๐ เมตร	-	๒๗๐,๑๐๐	-	-	ร้อยละความ พึงพอใจของ ผู้ใช้เส้นทาง ไม่น้อยกว่า ร้อยละ ๖๐	ประชาชนทั่วไป ถนนสัญจรไปมา ได้ อย่างสะดวกและ ปลอดภัย	กองช่าง

รายละเอียดโครงการพัฒนา

แผนพัฒนาท้องถิ่น (พ.ศ.๒๕๖๑ - ๒๕๖๕)

องค์การบริหารส่วนตำบลบ้านพระ อำเภอเมืองปราจีนบุรี จังหวัดปราจีนบุรี

(แบบ ผ.๐๒)

ก. ยุทธศาสตร์จังหวัดที่ ๕ พัฒนาเมืองน่าอยู่สิ่งแวดล้อมและโลจิสติกส์

ข. ยุทธศาสตร์การพัฒนาขององค์กรปกครองส่วนท้องถิ่นในเขตจังหวัดที่ ๑ พัฒนาคุณภาพชีวิตทางสังคมและชุมชนให้เข้มแข็ง

๔. ยุทธศาสตร์การพัฒนาด้านโครงสร้างพื้นฐาน

๔.๑ แผนงานและชุมชน

ที่	โครงการ	วัตถุประสงค์	เป้าหมาย (รายละเอียดโครงการ)	งบประมาณ				ตัวชี้วัด (KPI)	ผลลัพธ์ที่คาดว่าจะได้รับ	หน่วยงาน รับผิดชอบ	
				๒๕๖๑ (บาท)	๒๕๖๒ (บาท)	๒๕๖๓ (บาท)	๒๕๖๔ (บาท)				๒๕๖๕ (บาท)
๑๔๘	ก่อสร้างถนนคอนกรีตเสริมเหล็ก หมู่ที่ ๗ เส้นหนองไข้ไก่ซอย ๔ (ต่อเส้นเดิม)	เพื่อให้ประชาชนทั่วไปที่ใช้เส้นทางมีความปลอดภัยในชีวิตและทรัพย์สินมากขึ้น	ขนาดกว้าง ๔.๐๐ เมตร ยาว ๒๓๐.๐๐ เมตร หนา ๐.๑๕ เมตร หรือพื้นที่ผิวจราจรไม่น้อยกว่า ๙๒๐ ตารางเมตร ไท่ส่ทางกว้างเฉลี่ยข้างละ ๐-๐.๒๐ เมตร	-	๔๗๘,๒๐๐	-	-	-	ร้อยละความพึงพอใจของผู้ใช้เส้นทางไม่น้อยกว่าร้อยละ ๖๐	ประชาชนทั่วไปได้ใช้ถนนสัญจรไปมาได้อย่างสะดวกและปลอดภัย	กองช่าง

รายละเอียดโครงการพัฒนา

แผนพัฒนาท้องถิ่น (พ.ศ.๒๕๖๑ - ๒๕๖๕)

องค์การบริหารส่วนตำบลบ้านพระ อำเภอเมืองปราจีนบุรี จังหวัดปราจีนบุรี

ก. ยุทธศาสตร์จังหวัดที่ ๔ พัฒนาเมืองน่าอยู่สิ่งแวดล้อมและโลจิสติกส์

ข. ยุทธศาสตร์การพัฒนาขององค์กรปกครองส่วนท้องถิ่นในเขตจังหวัดที่ ๑ พัฒนาคูณภาพชีวิตคุณภาพสังคมและชุมชนให้เข้มแข็ง

๔.๑ แผนงานและชุมชน

(แบบ ผ.๐๒)

ที่	โครงการ	วัตถุประสงค์	เป้าหมาย (รายละเอียดโครงการ)	งบประมาณ				ตัวชี้วัด (KPI)	ผลลัพธ์ที่คาดว่าจะได้รับ	หน่วยงาน รับผิดชอบ	
				๒๕๖๑ (บาท)	๒๕๖๒ (บาท)	๒๕๖๓ (บาท)	๒๕๖๔ (บาท)				๒๕๖๕ (บาท)
๑๕๕	ก่อสร้างถนนผิวจราจรลูกรัง หมู่ที่ ๗ ตำบลบ้านป่าละอู	เพื่อให้ประชาชนทั่วไปที่ใช้เส้นทางมีความปลอดภัยในชีวิตและทรัพย์สินมากขึ้น	ช่วงที่ ๑ (Sta ๐+๓๕๐- Sta ๐+๗๐๐) ขนาดกว้าง ๔.๐๐ เมตร ยาว ๓๕๐.๐๐ เมตร หนาเฉลี่ย ๐.๓๐ เมตร ช่วงที่ ๒ (Sta ๐+๗๐๐- Sta ๐+๙๕๐) ขนาดกว้าง ๔.๐๐ เมตร ยาว ๒๕๐.๐๐ เมตร หนาเฉลี่ย ๐.๔๐ เมตร หรือพื้นที่ผิวจราจรรวมกันไม่น้อยกว่า ๒,๕๐๐ ตารางเมตร	-	๑๕๖,๔๐๐	-	-	-	ร้อยละความพึงพอใจของผู้ใช้เส้นทางไม่น้อยกว่า ร้อยละ ๖๐	ประชาชนทั่วไปได้ใช้ถนนได้สะดวกและปลอดภัย	กองช่าง

๒๓๕

รายละเอียดโครงการพัฒนา

แผนพัฒนาท้องถิ่น (พ.ศ.๒๕๖๑ - ๒๕๖๕)

องค์การบริหารส่วนตำบลบ้านพระ อำเภอเมืองปราจีนบุรี จังหวัดปราจีนบุรี

(แบบ ป.๐๒)

- ก. ยุทธศาสตร์จังหวัดที่ ๕ พัฒนาเมืองน่าอยู่สิ่งแวดล้อมและโลจิสติกส์
- ข. ยุทธศาสตร์การพัฒนาขององค์การปกครองส่วนท้องถิ่นในเขตจังหวัดที่ ๑ พัฒนาคุณภาพชีวิตทุนทางสังคมและชุมชนให้เข้มแข็ง
- ๔. ยุทธศาสตร์การพัฒนาด้านโครงสร้างพื้นฐาน
 - ๔.๑ แผนงานเกษตรและชุมชน

ที่	โครงการ	วัตถุประสงค์	เป้าหมาย (รายละเอียดโครงการ)	งบประมาณ				ตัวชี้วัด (KPI)	ผลลัพธ์ที่คาดว่าจะได้รับ	หน่วยงานรับผิดชอบ	
				๒๕๖๑ (บาท)	๒๕๖๒ (บาท)	๒๕๖๓ (บาท)	๒๕๖๔ (บาท)				๒๕๖๕ (บาท)
๑๖๐	ก่อสร้างเสริมผิวจราจรแอสฟัลติกคอนกรีต หมู่ที่ ๔ เส้นซอยบ่อดิน	เพื่อให้ประชาชนทั่วไปที่ใช้เส้นทางมีความปลอดภัยในชีวิตและทรัพย์สินมากขึ้น	ขนาดกว้าง ๔.๐๐ เมตร ยาว ๓๗๐.๐๐ เมตร หนาเฉลี่ย ๐.๐๔ เมตร หรือพื้นที่ผิวจราจรไม่น้อยกว่า ๑,๔๘๐ ตารางเมตร	-	๓๓๕,๕๐๐	-	-	-	ร้อยละความพึงพอใจของผู้ใช้เส้นทางไม่น้อยกว่า ร้อยละ ๖๐	ประชาชนทั่วไปได้ใช้ถนนสัญจรไปมาได้อย่างสะดวกและปลอดภัย	กองช่าง

รายละเอียดโครงการพัฒนา

แผนพัฒนาท้องถิ่น (พ.ศ.๒๕๖๑ - ๒๕๖๕)

องค์การบริหารส่วนตำบลบ้านพระ อำเภอเมืองปราจีนบุรี จังหวัดปราจีนบุรี

ก. ยุทธศาสตร์จังหวัดที่ ๕ พัฒนาเมืองนำอยู่สิ่งแวดล้อมและโลจิสติกส์

ข. ยุทธศาสตร์การพัฒนาขององค์การปกครองส่วนท้องถิ่นในเขตจังหวัดที่ ๑ พัฒนาคูณภาพชีวิตชุมชนทางสังคมและชุมชนให้เข้มแข็ง

๔. ยุทธศาสตร์การพัฒนาด้านโครงสร้างพื้นฐาน

๔.๑ แผนงานถนนและชุมชน

(แบบ ผ.๐๒)

ที่	โครงการ	วัตถุประสงค์	เป้าหมาย (รายละเอียดโครงการ)	งบประมาณ					ตัวชี้วัด (KPI)	ผลลัพธ์ที่คาดว่าจะได้รับ	หน่วยงานรับผิดชอบ
				๒๕๖๑ (บาท)	๒๕๖๒ (บาท)	๒๕๖๓ (บาท)	๒๕๖๔ (บาท)	๒๕๖๕ (บาท)			
๑๖๑	ก่อสร้างถนนคอนกรีตเสริมเหล็ก หมู่ที่ ๘ ตำบลบ้านนาวาโทประมาณ	เพื่อให้ประชาชนทั่วไปที่ใช้เส้นทางนี้มีความปลอดภัยในชีวิตและทรัพย์สินมากขึ้น	ขนาดกว้าง ๔.๐๐ เมตร ยาว ๑๙๒.๐๐ เมตร หนา ๐.๑๕ เมตร หรือพื้นที่ผิวจราจรไม่น้อยกว่า ๗๖๘ ตารางเมตร ใต้ทางกว้างเฉลี่ยข้างละ ๐-๐.๒๐ เมตร	-	๓๓๘,๙๐๐	-	-	-	ร้อยละความพึงพอใจของผู้ใช้เส้นทางไม่น้อยกว่า ร้อยละ ๖๐	ประชาชนทั่วไปได้ถนนสัญจรไปมาได้อย่างสะดวกและปลอดภัย	กองช่าง

**รายละเอียดโครงการพัฒนา
แผนพัฒนาท้องถิ่น (พ.ศ.๒๕๖๑ - ๒๕๖๕)
องค์การบริหารส่วนตำบลบ้านพระ อำเภอเมืองปราจีนบุรี จังหวัดปราจีนบุรี**

- ก. ยุทธศาสตร์จังหวัดที่ ๕ พัฒนาเมืองน่าอยู่สิ่งแวดล้อมและโลจิสติกส์
- ข. ยุทธศาสตร์การพัฒนาขององค์กรปกครองส่วนท้องถิ่นในเขตจังหวัดที่ ๑ พัฒนาคุณภาพชีวิตทุนทางสังคมและชุมชนให้เข้มแข็ง
- ๔. ยุทธศาสตร์การพัฒนาด้านโครงสร้างพื้นฐาน

(แบบ ผ.๐๒)

๔.๑ แผนงานและชุมชน

ที่	โครงการ	วัตถุประสงค์	เป้าหมาย (รายละเอียดโครงการ)	งบประมาณ				ตัวชี้วัด (KPI)	ผลลัพธ์ที่คาดว่าจะได้รับ	หน่วยงาน รับผิดชอบ	
				๒๕๖๑ (บาท)	๒๕๖๒ (บาท)	๒๕๖๓ (บาท)	๒๕๖๔ (บาท)				๒๕๖๕ (บาท)
๑๖๒	ก่อสร้างเสริมผิวจราจรแอสฟัลติกคอนกรีต หมู่ที่ ๕ เส้นซอยบุญมาก-ซอยสวนเกาะ	เพื่อให้ประชาชนทั่วไปที่ใช้เส้นทางนี้มีความปลอดภัยในชีวิตและทรัพย์สินมากขึ้น	ขนาดกว้าง ๕.๐๐ เมตร ยาว ๔๐๐.๐๐ เมตร หนาเฉลี่ย ๐.๐๔ เมตร หรือพื้นที่ผิวจราจรไม่น้อยกว่า ๒,๐๐๐ ตารางเมตร	-	๔๖๖,๙๐๐	-	-	-	ร้อยละความพึงพอใจของผู้ใช้เส้นทางไม่น้อยกว่าร้อยละ ๖๐	ประชาชนทั่วไปได้ถนนสัญจรไปมาได้อย่างสะดวกและปลอดภัย	กองช่าง

รายละเอียดโครงการพัฒนา

แผนพัฒนาท้องถิ่น (พ.ศ. ๒๕๖๑ - ๒๕๖๕)

องค์การบริหารส่วนตำบลบ้านพระ อำเภอเมืองปราจีนบุรี จังหวัดปราจีนบุรี

ก. ยุทธศาสตร์จังหวัดที่ ๕ พัฒนาเมืองน่าอยู่สิ่งแวดล้อมและโลจิสติกส์

ข. ยุทธศาสตร์การพัฒนาขององค์กรปกครองส่วนท้องถิ่นในเขตจังหวัดที่ ๑ พัฒนาคูณภาพชีวิตคุณภาพสังคมและชุมชนให้เข้มแข็ง

๔. ยุทธศาสตร์การพัฒนาตำบลโครงการสร้างพื้นฐาน

๔.๑ แผนงานเกษตรและชุมชน

(แบบ ผ.๑๒)

ที่	โครงการ	วัตถุประสงค์	เป้าหมาย (รายละเอียดโครงการ)	งบประมาณ				ตัวชี้วัด (KPI)	ผลลัพธ์ที่คาดว่าจะได้รับ	หน่วยงาน รับผิดชอบ	
				๒๕๖๑ (บาท)	๒๕๖๒ (บาท)	๒๕๖๓ (บาท)	๒๕๖๔ (บาท)				๒๕๖๕ (บาท)
๑๖๓	ก่อสร้างถนนผิวจราจรลูกรัง หมู่ที่ ๕ เส้นเรียนถนนองแสง (แยกบ้าน นางสุมันท์)	เพื่อให้ประชาชนทั่วไปที่ใช้ เส้นทางนี้มีความปลอดภัย ในชีวิตและทรัพย์สิน มากขึ้น	ขนาดกว้าง ๕.๐๐ เมตร ยาว ๔๘๐.๐๐ เมตร หรือ เฉลี่ย ๐.๒๐ เมตร หรือ พื้นที่ผิวจราจรไม่น้อยกว่า ๒,๕๐๐ ตารางเมตร	-	๑๑๘,๖๐๐	-	-	-	ร้อยละความ พึงพอใจของ ผู้เส้นทาง ไม่น้อยกว่า ร้อยละ ๖๐	ประชาชนทั่วไปได้ใช้ ถนนสัญจรไปมา ได้ อย่างสะดวกและ ปลอดภัย	กองช่าง

รายละเอียดโครงการพัฒนา

แผนพัฒนาท้องถิ่น (พ.ศ.๒๕๖๑ - ๒๕๖๕)

องค์การบริหารส่วนตำบลบ้านพระ อำเภอเมืองปราจีนบุรี จังหวัดปราจีนบุรี

(แบบ ผ.๐๒)

- ก. ยุทธศาสตร์จังหวัดที่ ๕ พัฒนาเมืองน่าอยู่สิ่งแวดล้อมและโรดิติคส์
- ข. ยุทธศาสตร์การพัฒนาขององค์กรปกครองส่วนท้องถิ่นในเขตจังหวัดที่ ๑ พัฒนาคุณภาพชีวิตคุณภาพสังคมและชุมชนให้เข้มแข็ง
- ๔. ยุทธศาสตร์การพัฒนาด้านโครงสร้างพื้นฐาน

๔.๑ แผนงานเทศบาลและชุมชน

ที่	โครงการ	วัตถุประสงค์	เป้าหมาย (รายละเอียดโครงการ)	งบประมาณ				ตัวชี้วัด (KPI)	ผลลัพธ์ที่คาดว่าจะได้รับ	หน่วยงานรับผิดชอบ	
				๒๕๖๑ (บาท)	๒๕๖๒ (บาท)	๒๕๖๓ (บาท)	๒๕๖๔ (บาท)				๒๕๖๕ (บาท)
๑๖๔	ก่อสร้างถนนคอนกรีตเสริมเหล็ก หมู่ที่ ๑๐ เติ้นดงกระจ่าย ซอย ๔ (ต่อเส้นเดิม)	เพื่อให้ประชาชนทั่วไปที่ใช้เส้นทางนี้มีความปลอดภัยในชีวิตและทรัพย์สินมากขึ้น	ขนาด กว้าง ๔.๐๐ เมตร ยาว ๔๔๐.๐๐ เมตร หน้า ๐.๑๕ เมตรหรือพื้นที่ผิวจราจรไม่น้อยกว่า ๑,๗๖๐ ตารางเมตร ไหล่ทางกว้างเฉลี่ยข้างละ ๐-๐.๓๐ เมตร	-	๙๑๗,๕๐๐	-	-	-	ร้อยละความพึงพอใจของผู้ใช้เส้นทางไม่น้อยกว่าร้อยละ ๖๐	ประชาชนทั่วไปได้ใช้ถนนสัญจรไปมาได้อย่างสะดวกและปลอดภัย	กองช่าง

รายละเอียดโครงการพัฒนา

แผนพัฒนาท้องถิ่น (พ.ศ. ๒๕๖๑ - ๒๕๖๕)

องค์การบริหารส่วนตำบลบ้านพระ อำเภอเมืองปราจีนบุรี จังหวัดปราจีนบุรี

ก. ยุทธศาสตร์จังหวัดที่ ๕ พัฒนาเมืองนำอยู่สิ่งแวดล้อมและโตจิตตัง
 ข. ยุทธศาสตร์การพัฒนาขององค์กรปกครองส่วนท้องถิ่นในเขตจังหวัดที่ ๑ พัฒนาคุณภาพชีวิตทุนทางสังคมและชุมชนให้เข้มแข็ง
 ค. ยุทธศาสตร์การพัฒนาด้านโครงสร้างพื้นฐาน
 ๔.๑ แผนงานทะเลและชุมชน
 (แบบ ผ.๐๒)

ที่	โครงการ	วัตถุประสงค์	เป้าหมาย (รายละเอียดโครงการ)	งบประมาณ					ตัวชี้วัด (KPI)	ผลลัพธ์ที่คาดว่าจะได้รับ	หน่วยงาน รับผิดชอบ	
				๒๕๖๑ (บาท)	๒๕๖๒ (บาท)	๒๕๖๓ (บาท)	๒๕๖๔ (บาท)	๒๕๖๕ (บาท)				
๑๖๕	ก่อสร้างเสริมผิวจราจรพารา แอสฟัลต์ติกคอนกรีต หมู่ที่ ๑๑ เส้นบ้านหนองจอกซอย ๓	เพื่อให้ประชาชนทั่วไปที่ใช้ เส้นทางนี้มีความปลอดภัย ในชีวิตและทรัพย์สิน มากขึ้น	ขนาดกว้าง ๔.๐๐ เมตร ยาว ๓๕๐.๐๐ เมตร หนา เหลือ ๐.๐๔ เมตร หรือพื้นที่ผิวจราจรไม่น้อย กว่า ๑๕๐๐ ตารางเมตร	-	๔๕๕,๒๐๐	-	-	-	-	ร้อยละความ พึงพอใจของ ผู้ใช้เส้นทาง ไม่น้อยกว่า ร้อยละ ๖๐	ประชาชนทั่วไปได้ใช้ ถนนสัญจรไปมา ได้ อย่างสะดวกและ ปลอดภัย	กองช่าง

๒๕๕

๒๕๒

**รายละเอียดโครงการพัฒนา
แผนพัฒนาท้องถิ่น (พ.ศ.๒๕๖๑ - ๒๕๖๕)
องค์การบริหารส่วนตำบลบ้านพระ อำเภอเมืองปราจีนบุรี จังหวัดปราจีนบุรี**

- ก. ยุทธศาสตร์จังหวัดที่ ๕ พัฒนาเมืองน่าอยู่สิ่งแวดล้อมและโลจิสติกส์ (แบบ ผ.๐๒)
- ข. ยุทธศาสตร์การพัฒนาขององค์กรปกครองส่วนท้องถิ่นในเขตจังหวัดที่ ๑ พัฒนาศักยภาพชีวิตชุมชนทางสังคมและชุมชนให้เข้มแข็ง
๔. ยุทธศาสตร์โครงการพัฒนากันโครงสร้างพื้นฐาน
- ๔.๑ แผนงานคณะและชุมชน

ที่	โครงการ	วัตถุประสงค์	เป้าหมาย (รายละเอียดโครงการ)	งบประมาณ				ตัวชี้วัด (KPI)	ผลลัพธ์ที่คาดว่าจะได้รับ	หน่วยงาน รับผิดชอบ	
				๒๕๖๑ (บาท)	๒๕๖๒ (บาท)	๒๕๖๓ (บาท)	๒๕๖๔ (บาท)				
๑๖๖	ก่อสร้างถนนผิวจราจรลูกรัง หมู่ที่ ๑๒ เส้นบ้านยาง ซอย ๕ (แยกบ้าน ร.ต.สุรพล แก้วขาว) เชื่อมบ้านยาง ซอย ๕	เพื่อให้ประชาชนทั่วไปใช้เส้นทางมีความปลอดภัยในชีวิตและทรัพย์สินมากขึ้น	ช่วงที่ ๑ ขนาดกว้าง ๔.๐๐ เมตร ยาว ๕๒๐.๐๐ เมตร หนา ๐.๓๐ เมตร ช่วงที่ ๒ (แยกบ้านนายสุติศักดิ์) ขนาดกว้าง ๔.๐๐ เมตร ยาว ๓๐๐.๐๐ เมตร หนา ๐.๓๐ เมตร หรือพื้นที่ผิวจราจรรวมกันไม่น้อยกว่า ๒,๒๐๐ ตารางเมตร	-	๑๓๕,๖๐๐	-	-	-	ร้อยละความพึงพอใจของผู้ใช้เส้นทางไม่น้อยกว่าร้อยละ ๖๐	ประชาชนทั่วไปได้ถนนสัญจรไปมาได้อย่างสะดวกและปลอดภัย	กองช่าง

รายละเอียดโครงการพัฒนา

แผนพัฒนาท้องถิ่น (พ.ศ. ๒๕๖๑ - ๒๕๖๕)

องค์การบริหารส่วนตำบลบ้านพระ อำเภอเมืองปราจีนบุรี จังหวัดปราจีนบุรี

ก. ยุทธศาสตร์จังหวัดที่ ๕ พัฒนาเมืองน่าอยู่สิ่งแวดล้อมและโลจิสติกส์

ข. ยุทธศาสตร์การพัฒนาขององค์กรปกครองส่วนท้องถิ่นในเขตจังหวัดที่ ๑ พัฒนากฎหมายชีวิตชุมชนทางสังคมและชุมชนให้เข้มแข็ง

๔. ยุทธศาสตร์การพัฒนาด้านโครงสร้างพื้นฐาน

๔.๑ แผนงานถนนและชุมชน

(แบบ ผ.๐๒)

ที่	โครงการ	วัตถุประสงค์	เป้าหมาย (รายละเอียดโครงการ)	งบประมาณ				ตัวชี้วัด (KPI)	ผลลัพธ์ที่คาดว่าจะได้รับ	หน่วยงาน รับผิดชอบ	
				๒๕๖๑ (บาท)	๒๕๖๒ (บาท)	๒๕๖๓ (บาท)	๒๕๖๔ (บาท)				
๑๖๗	ก่อสร้างเสริมผิวจราจรแอสฟัลติกคอนกรีต หมู่ที่ ๑๓ ตำบลบ้านพระ อำเภอเมืองปราจีนบุรี	เพื่อให้ประชาชนทั่วไปที่ใช้เส้นทางมีความปลอดภัยในชีวิตและทรัพย์สินมากขึ้น	ขนาดกว้าง ๕.๐๐ เมตร ยาว ๓๐๐.๐๐ เมตร ทบเฉลี่ย ๐.๐๔ เมตร หรือพื้นที่ผิวจราจรไม่น้อยกว่า ๑,๕๐๐ตารางเมตร	-	๓๕๐,๒๐๐	-	-	-	ร้อยละความพึงพอใจของผู้ใช้เส้นทางไม่น้อยกว่าร้อยละ ๖๐	ประชาชนทั่วไปได้ใช้ถนนสัญจรไปมาได้อย่างสะดวกและปลอดภัย	กองช่าง

รายละเอียดโครงการพัฒนา

แผนพัฒนาท้องถิ่น (พ.ศ.๒๕๖๑ - ๒๕๖๕)

องค์การบริหารส่วนตำบลบ้านพระ อำเภอเมืองปราจีนบุรี จังหวัดปราจีนบุรี

ก. ยุทธศาสตร์จังหวัดที่ ๕ พัฒนาเมืองน่าอยู่สิ่งแวดล้อมและโลจิสติกส์

ข. ยุทธศาสตร์การพัฒนาขององค์กรปกครองส่วนท้องถิ่นในเขตจังหวัดที่ ๑ พัฒนาคุณภาพชีวิตคุณภาพสังคมและชุมชนให้เข้มแข็ง

๔. ยุทธศาสตร์การพัฒนาด้านโครงสร้างพื้นฐาน

๔.๑ แผนงานคณะและชุมชน

(แบบ ผ.๑๒)

ที่	โครงการ	วัตถุประสงค์	เป้าหมาย (รายละเอียดโครงการ)	งบประมาณ				ตัวชี้วัด (KPI)	ผลลัพธ์ที่คาดว่าจะได้รับ	หน่วยงาน รับผิดชอบ
				๒๕๖๑ (บาท)	๒๕๖๒ (บาท)	๒๕๖๓ (บาท)	๒๕๖๔ (บาท)			
๑๖๘	ก่อสร้างเสริมผิวจราจรแอสฟัลต์ติกคอนกรีต หมู่ที่ ๑๓ ตำบลบ้านป่าเสือ ซอย ๓	เพื่อให้ประชาชนทั่วไปที่ใช้เส้นทางนี้มีความปลอดภัยในชีวิตและทรัพย์สินมากขึ้น	ขนาดกว้าง ๔.๐๐ เมตร ยาว ๕๐๐.๐๐ เมตร หน้าเฉลี่ย ๐.๐๕ เมตร หรือพื้นที่ผิวจราจรไม่น้อยกว่า ๒,๐๐๐ ตารางเมตร	-	๔๖๖,๙๐๐	-	-	ร้อยละความพึงพอใจของผู้ใช้เส้นทางไม่น้อยกว่าร้อยละ ๖๐	ประชาชนทั่วไปได้ใช้ถนนสัญจรไปมาได้อย่างสะดวกและปลอดภัย	กองช่าง

รายละเอียดโครงการพัฒนา

แผนพัฒนาท้องถิ่น (พ.ศ. ๒๕๖๑ - ๒๕๖๕)

องค์การบริหารส่วนตำบลบ้านพระ อำเภอเมืองปราจีนบุรี จังหวัดปราจีนบุรี

ก. ยุทธศาสตร์จังหวัดที่ ๕ พัฒนาเมืองน่าอยู่สิ่งแวดล้อมและโลจิสติกส์

ข. ยุทธศาสตร์การพัฒนาขององค์กรปกครองส่วนท้องถิ่นในเขตจังหวัดที่ ๑ พัฒนาคอนภาพชีวิตคุณภาพสังคมและชุมชนให้เข้มแข็ง

๔. ยุทธศาสตร์การพัฒนากำหนดงานโครงการสร้างพื้นฐาน

๔.๑ แผนงานเกษตรและชุมชน

(แบบ ผ.๐๒)

ที่	โครงการ	วัตถุประสงค์	เป้าหมาย (รายละเอียดโครงการ)	งบประมาณ				ตัวชี้วัด (KPI)	ผลลัพธ์ที่คาดว่าจะได้รับ	หน่วยงาน รับผิดชอบ	
				๒๕๖๑ (บาท)	๒๕๖๒ (บาท)	๒๕๖๓ (บาท)	๒๕๖๔ (บาท)				๒๕๖๕ (บาท)
๑๖๙	ก่อสร้างถนนคอนกรีตเสริมเหล็ก หมู่ที่ ๑๔ ตำบลนายสมาน อิงทร์ประเสริฐ-บ้าน นายเกตุ ชะติม	เพื่อให้ประชาชนทั่วไปที่ใช้เส้นทางมีความปลอดภัยในชีวิตและทรัพย์สินมากขึ้น	ขนาดกว้าง ๔.๐๐ เมตร ยาว ๒๒๐.๐๐ เมตร หนา ๐.๑๕ เมตร หรือพื้นที่ผิวจราจรไม่น้อยกว่า ๘๘๐ ตารางเมตร ไหล่ทางกว้าง เฉลี่ยข้างละ ๐-๐.๒๐ เมตร	-	๔๖๐,๖๐๐	-	-	-	ร้อยละความพึงพอใจของผู้ใช้เส้นทางไม่น้อยกว่า ร้อยละ ๖๐	ประชาชนทั่วไปได้ถนนสัญจรไปมาได้อย่างสะดวกและปลอดภัย	กองช่าง

๒๕๖

รายละเอียดโครงการพัฒนา
แผนพัฒนาท้องถิ่น (พ.ศ.๒๕๖๑ - ๒๕๖๕)
องค์การบริหารส่วนตำบลบ้านพระ อำเภอเมืองปราจีนบุรี จังหวัดปราจีนบุรี

(แบบ ผ.๐๒)

- ก. ยุทธศาสตร์จังหวัดที่ ๕ พัฒนาเมืองน่าอยู่สิ่งแวดล้อมและโลจิสติกส์
- ข. ยุทธศาสตร์การพัฒนาขององค์กรปกครองส่วนท้องถิ่นในเขตจังหวัดที่ ๑ พัฒนาคุณภาพชีวิตชุมชนและชุมชนให้เข้มแข็ง
- ๔. ยุทธศาสตร์การพัฒนาด้านโครงสร้างพื้นฐาน

๔.๑ แผนงานเกษตรและชุมชน

ที่	โครงการ	วัตถุประสงค์	เป้าหมาย (รายละเอียดโครงการ)	งบประมาณ				ตัวชี้วัด (KPI)	ผลลัพธ์ที่คาดว่าจะได้รับ	หน่วยงาน รับผิดชอบ		
				๒๕๖๑ (บาท)	๒๕๖๒ (บาท)	๒๕๖๓ (บาท)	๒๕๖๔ (บาท)				๒๕๖๕ (บาท)	
๑๓๖	ก่อสร้างถนนคอนกรีตเสริมเหล็ก หมู่ที่ ๑๕ เส้นซอยพฤษสุพรรณ	เพื่อให้ประชาชนทั่วไปที่ใช้ เส้นทางนี้มีความปลอดภัย ในชีวิตและทรัพย์สิน มากขึ้น	ขนาดกว้าง ๔.๐๐ เมตร ยาว ๑๔๒.๐๐ เมตร หนา ๐.๑๕ เมตร หรือพื้นที่ ผิวจราจรไม่น้อยกว่า ๕๖๘ ตารางเมตร ไหล่ทางกว้าง เฉลี่ยข้างละ ๐-๐.๒๐ เมตร	-	๒๙๔,๙๐๐	-	-	-	-	ร้องขอความ พึงพอใจของ ผู้ใช้เส้นทาง ไม่น้อยกว่า ร้อยละ ๖๐	ประชาชนทั่วไปได้ใช้ ถนนสัญจรไปมา ได้ อย่างสะดวกและ ปลอดภัย	กองช่าง

รายละเอียดโครงการพัฒนา

แผนพัฒนาท้องถิ่น (พ.ศ. ๒๕๖๑ - ๒๕๖๕)

องค์การบริหารส่วนตำบลบ้านพระ อำเภอเมืองปราจีนบุรี จังหวัดปราจีนบุรี

ก. ยุทธศาสตร์จังหวัดที่ ๕ พัฒนาเมืองน่าอยู่สิ่งแวดล้อมและโลจิสติกส์

ข. ยุทธศาสตร์การพัฒนาขององค์กรปกครองส่วนท้องถิ่นในเขตจังหวัดที่ ๑ พัฒนากฎหมายสิทธิชุมชนทางสังคมและชุมชนให้เข้มแข็ง

๔. ยุทธศาสตร์การพัฒนาคำนับโครงสร้างพื้นฐาน

๔.๑ แผนงานถนนและชุมชน

(แบบ ผ.๐๒)

ที่	โครงการ	วัตถุประสงค์	เป้าหมาย (รายละเอียดโครงการ)	งบประมาณ					ตัวชี้วัด (KPI)	ผลลัพธ์ที่คาดว่าจะได้รับ	หน่วยงาน รับผิดชอบ
				๒๕๖๑ (บาท)	๒๕๖๒ (บาท)	๒๕๖๓ (บาท)	๒๕๖๔ (บาท)	๒๕๖๕ (บาท)			
๑๓๑	ก่อสร้างถนนคอนกรีตเสริมเหล็ก หมู่ที่ ๑๕ ตำบลบ้านพระ	เพื่อให้ประชาชนทั่วไปที่ใช้ เส้นทางนี้มีความปลอดภัย ในชีวิตและทรัพย์สิน มากขึ้น	ขนาดกว้าง ๔.๐๐ เมตร ยาว ๔๑.๐๐ เมตร หนา ๐.๑๕ เมตร หรือพื้นที่ ผิวจราจรไม่น้อยกว่า ๑๖๔ ตารางเมตร โหลทางเฉลี่ย ข้างละ ๐-๐.๓๐ เมตร	-	๘๕,๐๐๐	-	-	-	ร้อยละความ พึงพอใจของ ผู้ได้เส้นทาง ไม่น้อยกว่า ร้อยละ ๖๐	ประชาชนทั่วไปที่ได้ ถนนสัญจรไปมา ได้ อย่างสะดวกและ ปลอดภัย	กองช่าง

๒๕๖๗

๒๕๕

รายละเอียดโครงการพัฒนา
 แผนพัฒนาท้องถิ่น (พ.ศ.๒๕๖๑ - ๒๕๖๕)
 องค์การบริหารส่วนตำบลบ้านพระ อำเภอเมืองปราจีนบุรี จังหวัดปราจีนบุรี

(แบบ ผ.๑๓)

- ก. ยุทธศาสตร์จังหวัดที่ ๕ พัฒนาเมืองน่าอยู่สิ่งแวดล้อมและโลจิสติกส์
- ข. ยุทธศาสตร์การพัฒนาขององค์การปกครองส่วนท้องถิ่นในเขตจังหวัดที่ ๑ พัฒนาคูณภาพชีวิตคุณภาพสังคมและชุมชนให้เข้มแข็ง
- ๔. ยุทธศาสตร์การพัฒนาด้านโครงสร้างพื้นฐาน

๔.๑ แผนงานสะพานและชุมชน

ที่	โครงการ	วัตถุประสงค์	เป้าหมาย (รายละเอียดโครงการ)	งบประมาณ				ตัวชี้วัด (KPI)	ผลลัพธ์ที่คาดว่าจะ จะได้รับ	หน่วยงาน รับผิดชอบ
				๒๕๖๑ (บาท)	๒๕๖๒ (บาท)	๒๕๖๓ (บาท)	๒๕๖๔ (บาท)			
๑๗๒	ก่อสร้างถนนคอนกรีตเสริมเหล็ก หมู่ที่ ๑๗ ตำบลบ้านนายประเสริฐ พวงมลัย	เพื่อให้ประชาชนทั่วไปที่ใช้ เส้นทางนี้มีความปลอดภัย ในชีวิตและทรัพย์สิน มากขึ้น	ขนาดกว้าง ๔.๐๐ เมตร ยาว ๑๘๐.๐๐ เมตร พื้นที่หรือพื้นที่ ผิวจราจรไม่น้อยกว่า ๗๒๐ ตารางเมตร ไหล่ทางเฉลี่ย ข้างละ ๐-๐.๖๐ เมตร	-	๓๗๕,๑๐๐	-	-	-	ร้อยละความ พึงพอใจของ ผู้ใช้เส้นทาง ไม่น้อยกว่า ร้อยละ ๖๐	กองช่าง

รายละเอียดโครงการพัฒนา

แผนพัฒนาท้องถิ่น (พ.ศ.๒๕๖๑ - ๒๕๖๕)

องค์การบริหารส่วนตำบลบ้านพระ อำเภอเมืองปราจีนบุรี จังหวัดปราจีนบุรี

ก. ยุทธศาสตร์จังหวัดที่ ๕ พัฒนาเมืองน่าอยู่สิ่งแวดล้อมและโลจิสติกส์

ข. ยุทธศาสตร์การพัฒนาขององค์กรปกครองส่วนท้องถิ่นในเขตจังหวัดที่ ๑ พัฒนากฎหมายชีวิตชุมชนสังคมและชุมชนให้เข้มแข็ง

๔. ยุทธศาสตร์การพัฒนาตำบลโครงสร้างพื้นฐาน

๔.๑ แผนงานและชุมชน

(แบบ ผ.๐๒)

ที่	โครงการ	วัตถุประสงค์	เป้าหมาย (รายละเอียดโครงการ)	งบประมาณ				ตัวชี้วัด (KPI)	ผลลัพธ์ที่คาดว่าจะได้รับ	หน่วยงาน รับผิดชอบ	
				๒๕๖๑ (บาท)	๒๕๖๒ (บาท)	๒๕๖๓ (บาท)	๒๕๖๔ (บาท)				๒๕๖๕ (บาท)
๑๓๑	ก่อสร้างถนนคอนกรีตเสริมเหล็ก หมู่ที่ ๑๘ เส้นบ้านนางอวย เพื่องจรีย์	เพื่อให้ประชาชนทั่วไปที่ใช้ เส้นทางนี้มีความปลอดภัย ในชีวิตและทรัพย์สิน มากขึ้น	ขนาดกว้าง ๔.๐๐ เมตร ยาว ๑๒๐.๐๐ เมตร หนา ๐.๑๕ เมตรหรือพื้นที่ ผิวจราจรไม่น้อยกว่า ๔๘๐ ตารางเมตร ให้เส้นทางวิ่งเฉลี่ย เฉลี่ยข้างละ ๐-๐.๒๐ เมตร	-	๒๕๑,๘๐๐	-	-	-	ร้อยละของ พึงพอใจของ ผู้ใช้เส้นทาง ไม่น้อยกว่า ร้อยละ ๖๐	ประชาชนทั่วไปได้ใช้ ถนนสัญจรไปมา ได้ อย่างสะดวกและ ปลอดภัย	กองช่าง

๕๕๕

รายละเอียดโครงการพัฒนา

แผนพัฒนาท้องถิ่น (พ.ศ.๒๕๖๑ - ๒๕๖๕)

องค์การบริหารส่วนตำบลบ้านพระ อำเภอเมืองปราจีนบุรี จังหวัดปราจีนบุรี

(แบบ ผ.๐๒)

- ก. ยุทธศาสตร์จังหวัดที่ ๕ พัฒนาเมืองปลอดภัยและโลจิสติกส์
- ข. ยุทธศาสตร์การพัฒนาขององค์กรปกครองส่วนท้องถิ่นในเขตจังหวัดที่ ๑ พัฒนาคุณภาพชีวิตทุนทางสังคมและชุมชนให้เข้มแข็ง
- ๔. ยุทธศาสตร์การพัฒนาตำบลโครงสร้างพื้นฐาน

๔.๑ แผนงานเกษตรและชุมชน

ที่	โครงการ	วัตถุประสงค์	เป้าหมาย (รายละเอียดโครงการ)	งบประมาณ				ตัวชี้วัด (KPI)	ผลลัพธ์ที่คาดว่าจะได้รับ	หน่วยงานรับผิดชอบ	
				๒๕๖๑ (บาท)	๒๕๖๒ (บาท)	๒๕๖๓ (บาท)	๒๕๖๔ (บาท)				๒๕๖๕ (บาท)
๑๓๔	ก่อสร้างเสริมผิวจราจรพารา แอสฟัลท์ติกคอนกรีต หมู่ที่ ๑๘ เส้นวัดหนองจอก	เพื่อให้ประชาชนทั่วไปที่ใช้ เส้นทางนี้มีความปลอดภัย ในชีวิตและทรัพย์สิน มากขึ้น	เป่าหมาย (รายละเอียดโครงการ) ขนาดกว้าง ๔.๐๐ เมตร ยาว ๓๕๐.๐๐ เมตร ทน เฉลี่ย ๐.๐๔ เมตร หรือ พื้นที่ผิวจราจรไม่น้อยกว่า ๑,๔๐๐ ตารางเมตร	-	๔๔๕,๒๐๐	-	-	-	ร้อยละความพึงพอใจของผู้ใช้เส้นทางไม่น้อยกว่าร้อยละ ๖๐	ประชาชนทั่วไปได้ใช้ถนนสัญจรไปมาได้อย่างสะดวกและปลอดภัย	กองช่าง

รายละเอียดโครงการพัฒนา

แผนพัฒนาท้องถิ่น (พ.ศ. ๒๕๖๑ - ๒๕๖๕)

องค์การบริหารส่วนตำบลบ้านพระ อำเภอเมืองปราจีนบุรี จังหวัดปราจีนบุรี

ก. ยุทธศาสตร์จังหวัดที่ ๕ พัฒนาเมืองน่าอยู่สิ่งแวดล้อมและโลจิสติกส์ (แบบ พ.๐๒)

ข. ยุทธศาสตร์การพัฒนาขององค์กรปกครองส่วนท้องถิ่นในเขตจังหวัดที่ ๑ พัฒนาคูณภาพชีวิตคุณภาพสังคมและชุมชนให้เข้มแข็ง

๔. ยุทธศาสตร์การพัฒนาตำบลโนนทรายสร้างพื้นฐาน

๔.๑ แผนงานคหะและชุมชน

ที่	โครงการ	วัตถุประสงค์	เป้าหมาย (รายละเอียดโครงการ)	งบประมาณ				ตัวชี้วัด (KPI)	ผลลัพธ์ที่คาดว่าจะได้รับ	หน่วยงาน รับผิดชอบ	
				๒๕๖๑ (บาท)	๒๕๖๒ (บาท)	๒๕๖๓ (บาท)	๒๕๖๔ (บาท)				๒๕๖๕ (บาท)
๑๓๕	ก่อสร้างระบบระบายน้ำคอนกรีตเสริมเหล็กรูปตัวยู หมู่ที่ ๓ ตำบลบ้านพระ ซอย ๑ เข้ม หมู่ที่ ๒	เพื่อช่วยในการระบายน้ำฝนและน้ำท่วมขังภายในตำบล	วางระบบน้ำ ค.ส.ล.รูปตัวยู ขนาดกว้าง ๐.๔๐ เมตร ลึก ๐.๕๐ เมตร พร้อมฝาดะแกรงเหล็ก ยาวไม่น้อยกว่า ๒๔๑ เมตร	-	๖๙๖,๖๐๐	-	-	-	ร้อยละของ การระบายน้ำ ไม่น้อยกว่า ร้อยละ ๖๐	สามารถระบายน้ำฝน และน้ำท่วมขัง ได้สะดวกขึ้น	กองช่าง

**รายละเอียดโครงการพัฒนา
แผนพัฒนาท้องถิ่น (พ.ศ.๒๕๖๑ - ๒๕๖๕)
องค์การบริหารส่วนตำบลบ้านพระ อำเภอเมืองปราจีนบุรี จังหวัดปราจีนบุรี**

ก. ยุทธศาสตร์จังหวัดที่ ๕ พัฒนาเมืองน่าอยู่รู้ถึงแวดล้อมและโลจิสติกส์ (แบบ ผ.๐๒)

ข. ยุทธศาสตร์การพัฒนาขององค์กรปกครองส่วนท้องถิ่นในเขตจังหวัดที่ ๑ พัฒนาคุณภาพชีวิตคนทางสังคมและชุมชนให้เข้มแข็ง

๔. ยุทธศาสตร์การพัฒนาตามโครงสร้างพื้นฐาน

๔.๑ แผนงานคณะและชุมชน

ที่	โครงการ	วัตถุประสงค์	เป้าหมาย (รายละเอียดโครงการ)	งบประมาณ				ตัวชี้วัด (KPI)	ผลลัพธ์ที่คาดว่าจะได้รับ	หน่วยงาน รับผิดชอบ
				๒๕๖๑ (บาท)	๒๕๖๒ (บาท)	๒๕๖๓ (บาท)	๒๕๖๔ (บาท)			
๑๗๖	ก่อสร้างวางท่อระบายน้ำคอนกรีตเสริมเหล็กและก่อสร้างกำแพงป้องกันดินหนุ่ที่ ๒ เส้นเกาะยายสาว ซอย ๓ (ช่วงหลังหมู่บ้านพรหม)	เพื่อช่วยในการระบายน้ำฝนและน้ำท่วมซึ่งภายในตำบล	วางท่อระบายน้ำ ก.ส.ส. ขนาด dia ๑.๐x๑.๐๐ เมตร พร้อมบ่อพักน้ำสำเร็จ ยาวรวมกันไม่น้อยกว่า ๗๕.๐๐ เมตร และก่อสร้างกำแพงป้องกันดิน ชั่วที่ ๑ ขนาดยาว ๓.๐๐ เมตร สูง ๑.๐๐ เมตร ช่วงที่ ๒ ขนาดยาว ๑๕.๐๐ เมตร สูง ๑.๐๐ เมตร หรือความยาวทั้ง ๒ ช่วงรวมกันไม่น้อยกว่า ๑๘.๐๐ เมตร	-	๒๕๙,๕๐๐	-	-	ร้อยละของการระบายน้ำไม่น้อยกว่าร้อยละ ๖๐	สามารถระบายน้ำท่วมขังได้สะดวกขึ้น	ห้องช่าง

รายละเอียดโครงการพัฒนา

แผนพัฒนาท้องถิ่น (พ.ศ. ๒๕๖๑ - ๒๕๖๕)

องค์การบริหารส่วนตำบลบ้านพระ อำเภอเมืองปราจีนบุรี จังหวัดปราจีนบุรี

ก. ยุทธศาสตร์จังหวัดที่ ๕ พัฒนาเมืองน่าอยู่สิ่งแวดล้อมและโลจิสติกส์

ข. ยุทธศาสตร์การพัฒนาขององค์การปกครองส่วนท้องถิ่นในเขตจังหวัดที่ ๑ พัฒนาศูนย์สุขภาพจิตชุมชนและชุมชนให้เข้มแข็ง

๔. ยุทธศาสตร์การพัฒนาด้านโครงสร้างพื้นฐาน

๔.๑ แผนงานทะเลและชุมชน

(แบบ ผ.๐๒)

ที่	โครงการ	วัตถุประสงค์	เป้าหมาย (รายละเอียดโครงการ)	งบประมาณ				ตัวชี้วัด (KPI)	ผลลัพธ์ที่คาดว่าจะได้รับ	หน่วยงาน รับผิดชอบ
				๒๕๖๑ (บาท)	๒๕๖๒ (บาท)	๒๕๖๓ (บาท)	๒๕๖๔ (บาท)			
๓๓๗	ก่อสร้างทางท่อระบายน้ำคอนกรีตเสริมเหล็กหมู่ที่ ๑๙ ตำบลนน ปจ. ๓๐๘ปริมาณบ้านทรงมใจ คงสุข	เพื่อช่วยในการระบายน้ำฝนและน้ำท่วมซึ่งภายในตำบล	วางท่อระบายน้ำ ค.ส.ล. ขนาด Dia ๐.๖๐ x ๑.๐๐ เมตร พร้อมบ่อพักน้ำสำเร็จ ยาวรวมกันไม่น้อยกว่า ๖๑๐.๐๐ เมตร	-	๑๐๕,๑๐๐	-	-	ร้อยละของการระบายน้ำไม่น้อยกว่าร้อยละ ๖๐	สามารถระบายน้ำฝนได้สะดวกขึ้น	กองช่าง

๒๕๖๑

รายละเอียดโครงการพัฒนา

แผนพัฒนาท้องถิ่น (พ.ศ.๒๕๖๑ - ๒๕๖๕)

องค์การบริหารส่วนตำบลบ้านพระ อำเภอเมืองปราจีนบุรี จังหวัดปราจีนบุรี

ก. ยุทธศาสตร์จังหวัดที่ ๔ พัฒนาเมืองน่าอยู่สิ่งแวดล้อมและโลจิสติกส์

ข. ยุทธศาสตร์การพัฒนาขององค์การปกครองส่วนท้องถิ่นในเขตจังหวัดที่ ๑ พัฒนาคูณภาพชีวิตชุมชนทางสังคมและชุมชนให้เข้มแข็ง

๔. ยุทธศาสตร์การพัฒนาตำบลโครงสร้างพื้นฐาน

๔.๑ แผนงานคณะและชุมชน

(แบบ ผ.๐๒)

ที่	โครงการ	วัตถุประสงค์	เป้าหมาย (รายละเอียดโครงการ)	งบประมาณ					ตัวชี้วัด (KPI)	ผลลัพธ์ที่คาดหวัง จะได้รับ	หน่วยงาน รับผิดชอบ
				๒๕๖๑ (บาท)	๒๕๖๒ (บาท)	๒๕๖๓ (บาท)	๒๕๖๔ (บาท)	๒๕๖๕ (บาท)			
๑๓๕	ก่อสร้างชุดเงาะ บ่อบาดาลเพื่อ การเกษตร หมู่ที่ ๑๔ บริเวณบ้าน นางสาววันทนา นรินทร์วงษ์	เพื่อให้ประชาชนมีน้ำใช้ ในการอุปโภค บริโภค อย่างทั่วถึง	ชุดเงาะบ่อบาดาลขนาด dia ๖" ลึกไม่น้อยกว่า ๗๐ เมตร พร้อมเครื่องสูบน้ำ แบบไฟฟ้า (ซีบีเอ็มเอส)	-	๑๓๖,๘๐๐	-	-	-	ร้อยละความ พึงพอใจของ ผู้ใช้น้ำ ไม่น้อย กว่าร้อยละ ๖๐	ประชาชนมีน้ำอุปโภค บริโภคอย่างเพียงพอ ตลอดทั้งปี	กองช่าง

รายละเอียดโครงการพัฒนา

แผนพัฒนาท้องถิ่น (พ.ศ. ๒๕๖๑ - ๒๕๖๕)

องค์การบริหารส่วนตำบลบ้านพระ อำเภอเมืองปราจีนบุรี จังหวัดปราจีนบุรี

ก. ยุทธศาสตร์จังหวัดที่ ๕ พัฒนาเมืองน่าอยู่สิ่งแวดล้อมและโลจิสติกส์ (แบบ ผ.๐๒)

ข. ยุทธศาสตร์การพัฒนาขององค์กรปกครองส่วนท้องถิ่นในเขตจังหวัดที่ ๑ พัฒนากฎหมายชีวิตทุนทางสังคมและชุมชนให้เข้มแข็ง

๔. ยุทธศาสตร์การพัฒนาด้านโครงสร้างพื้นฐาน

๔.๑ แผนงานคณะและชุมชน

ที่	โครงการ	วัตถุประสงค์	เป้าหมาย (รายละเอียดโครงการ)	งบประมาณ				ตัวชี้วัด (KPI)	ผลลัพธ์ที่คาดว่าจะได้รับ	หน่วยงาน รับผิดชอบ	
				๒๕๖๑ (บาท)	๒๕๖๒ (บาท)	๒๕๖๓ (บาท)	๒๕๖๔ (บาท)				๒๕๖๕ (บาท)
๑๓๙	ก่อสร้างจุดเจาะ บ่อบาดาลเพื่อ การเกษตร หมู่ที่ ๑๖ บริเวณ ที่ดินนางอัญชลี คำศิริ	เพื่อให้ประชาชนมีน้ำใช้ ในการอุปโภค บริโภค อย่างทั่วถึง	จุดเจาะบ่อบาดาลขนาด dia ๖" ลึกไม่น้อยกว่า ๗๐ เมตร พร้อมเครื่องสูบน้ำ แบบไฟฟ้า (ซัมเมอร์ส)	-	๑๓๖,๕๐๐	-	-	-	ร้อยละความ พึงพอใจของ ผู้ใช้น้ำ ไม่น้อย กว่าร้อยละ ๖๐	ประชาชนมีน้ำอุปโภค บริโภคอย่างเพียงพอ ตลอดทั้งปี	กองช่าง

๒๕๖

รายละเอียดโครงการพัฒนา

แผนพัฒนาท้องถิ่น (พ.ศ.๒๕๖๑ - ๒๕๖๕)

องค์การบริหารส่วนตำบลบ้านพระ อำเภอเมืองปราจีนบุรี จังหวัดปราจีนบุรี

ก. ยุทธศาสตร์จังหวัดที่ ๕ พัฒนาเมืองน่าอยู่สิ่งแวดล้อมและโลจิสติกส์

ข. ยุทธศาสตร์การพัฒนาขององค์กรปกครองส่วนท้องถิ่นในเขตจังหวัดที่ ๑ พัฒนาคูณภาพชีวิตคุณภาพสังคมและชุมชนให้เข้มแข็ง

๔. ยุทธศาสตร์การพัฒนาด้านโครงสร้างพื้นฐาน

๔.๑ แผนงานเคหะและชุมชน

(แบบ ผ.๐๒)

ที่	โครงการ	วัตถุประสงค์	เป้าหมาย (รายละเอียดโครงการ)	งบประมาณ				ตัวชี้วัด (KPI)	ผลลัพธ์ที่คาดว่าจะได้รับ	หน่วยงาน รับผิดชอบ	
				๒๕๖๑ (บาท)	๒๕๖๒ (บาท)	๒๕๖๓ (บาท)	๒๕๖๔ (บาท)				๒๕๖๕ (บาท)
๑๘๐	ก่อสร้างวางจำหน่ายประปาหมู่บ้าน หมู่ที่ ๑๑	เพื่อให้ประชาชนมีน้ำใช้ ในการอุปโภค บริโภค อย่างทั่วถึง	ช่วงที่ ๑ แยกบ้านนายสุริระ วางท่อประปา พีวีซี ขนาด dia ๓" ยาว ๓๒๕ เมตร พร้อมแยกจุดใช้น้ำรวม ๕ จุด ช่วงที่ ๒ เชื่อม หมู่ที่ ๑๘ วางท่อประปา พีวีซี ขนาด dia ๓" ยาว ๔๔๐ เมตร พร้อม แยกจุดใช้รวม ๑๒ จุด ช่วงที่ ๓ แยกบ้านหนองจอก ซอย ๑ วางท่อประปา พีวีซี ขนาด dia ๓" ยาว ๓๕๕ เมตร พร้อมแยกจุดใช้น้ำรวม ๑๐ จุดหรือความยาวรวมทั้ง ๓ ช่วงรวมก็ไม่น้อยกว่า ๑,๒๒๐ เมตร	-	๑๘๖,๕๐๐	-	-	-	ร้อยละความ พึงพอใจของ ผู้ใช้น้ำ ไม่น้อย กว่าร้อยละ ๖๐	ประชาชนมีน้ำอุปโภค บริโภคอย่างเพียงพอ ตลอดทั้งปี	กองช่าง

รายละเอียดโครงการพัฒนา

แผนพัฒนาท้องถิ่น (พ.ศ.๒๕๖๑ - ๒๕๖๕)

องค์การบริหารส่วนตำบลบ้านพระ อำเภอเมืองปราจีนบุรี จังหวัดปราจีนบุรี

ก. ยุทธศาสตร์จังหวัดที่ ๕ พัฒนาเมืองน่าอยู่สิ่งแวดล้อมและโลจิสติกส์

ข. ยุทธศาสตร์การพัฒนาขององค์กรปกครองส่วนท้องถิ่นในเขตจังหวัดที่ ๑ พัฒนาศักยภาพชีวิตชุมชนทางสังคมและชุมชนให้เข้มแข็ง

๔. ยุทธศาสตร์การพัฒนาตำบลโครงการสร้างพื้นฐาน

๔.๑ แผนงานคณะและชุมชน

(แบบ ผ.๐๒)

ที่	โครงการ	วัตถุประสงค์	เป้าหมาย (รายละเอียดโครงการ)	งบประมาณ				ตัวชี้วัด (KPI)	ผลลัพธ์ที่คาดว่าจะได้รับ	หน่วยงาน รับผิดชอบ
				๒๕๖๑ (บาท)	๒๕๖๒ (บาท)	๒๕๖๓ (บาท)	๒๕๖๔ (บาท)			
๓๘๑	ก่อสร้างระบบประปาหมู่บ้าน หมู่ที่ ๑๖ บริเวณบ้านนางมะลิ สุขเกษม	เพื่อให้ประชาชนมีน้ำใช้ ในการอุปโภค บริโภค อย่างทั่วถึง	ก่อสร้างพร้อมติดตั้งเหล็ก เก็บน้ำรูปเข็มแป้น พร้อม อุปกรณ์ ขนาด ๑๕ ลบ.ม. สูง ๑๕ ม. และซ่อมแซม พร้อมย้ายถังกรองน้ำรูปทรง กระบอกขนาด dia๑.๑๕ ม. สูง ๑.๒๐ ม.พร้อมอุปกรณ์ (ถังเดิมย้ายมา)	-	๓๓๔,๘๐๐	-	-	-	ร้อยละความพึงพอใจของผู้ใช้น้ำ ไม่น้อยกว่าร้อยละ ๖๐	กองช่าง

๒๕๖๗

๒๕๖

รายละเอียดโครงการพัฒนา
แผนพัฒนาท้องถิ่น (พ.ศ.๒๕๖๑ - ๒๕๖๕)
องค์การบริหารส่วนตำบลบ้านพระ อำเภอเมืองปราจีนบุรี จังหวัดปราจีนบุรี

- ก. ยุทธศาสตร์จังหวัดที่ ๕ พัฒนาเมืองน่าอยู่สิ่งแวดล้อมและโลจิสติกส์
 - ข. ยุทธศาสตร์การพัฒนาขององค์การปกครองส่วนท้องถิ่นในเขตจังหวัดที่ ๑ พัฒนาศูนย์สุขภาพจิตและชุมชนให้เข้มแข็ง
 - ๔. ยุทธศาสตร์การพัฒนาตำบลโครงสร้างพื้นฐาน
- (แบบ ผ.๐๒)

๔.๑ แผนงานคณะและชุมชน

ที่	โครงการ	วัตถุประสงค์	เป้าหมาย (รายละเอียดโครงการ)	งบประมาณ				ตัวชี้วัด (KPI)	ผลลัพธ์ที่คาดว่าจะได้รับ	หน่วยงาน รับผิดชอบ	
				๒๕๖๑ (บาท)	๒๕๖๒ (บาท)	๒๕๖๓ (บาท)	๒๕๖๔ (บาท)				
๑๘๒	ก่อสร้างระบบประปาหมู่บ้าน หมู่ที่ ๑๗ บริเวณบ้านนายเกษมศักดิ์ วงษ์มัน	เพื่อให้ประชาชนมีน้ำใช้ ในการอุปโภค บริโภค อย่างทั่วถึง	จุดเจาะบ่อบาดาล ขนาด dia ๖" ลึกไม่น้อยกว่า ๗๐ ม. พร้อมเครื่องสูบน้ำแบบไฟฟ้า (ซีบีเอ็ม) ติดตั้งเหล็กเก็บน้ำรูปแฉมเบญพรัอมอุปกรณ์ ขนาด ๑๕ ลบ.ม.สูง ๑๕ ม. และติดตั้งถังกรองน้ำรูปทรง กรอบอก ขนาด dia ๑.๑๕ ม. สูง ๑.๒๐ ม. พร้อมอุปกรณ์	-	๕๑๔,๘๐๐	-	-	-	ร้อยละความพึงพอใจของผู้ใช้น้ำ ไม่น้อยกว่าร้อยละ ๖๐	ประชาชนมีน้ำอุปโภค บริโภคอย่างเพียงพอ ตลอดทั้งปี	กองช่าง

รายละเอียดโครงการพัฒนา

แผนพัฒนาท้องถิ่น (พ.ศ.๒๕๖๑ - ๒๕๖๕)

องค์การบริหารส่วนตำบลบ้านพระ อำเภอเมืองปราจีนบุรี จังหวัดปราจีนบุรี

ก. ยุทธศาสตร์จังหวัดที่ ๕ พัฒนาเมืองน่าอยู่สิ่งแวดล้อมและโลจิสติกส์

ข. ยุทธศาสตร์การพัฒนาขององค์การปกครองส่วนท้องถิ่นในเขตจังหวัดที่ ๑ พัฒนาคูณภาพชีวิตคุณภาพสังคมและชุมชนให้เข้มแข็ง

๔. ยุทธศาสตร์การพัฒนาตำบลโครงสร้างพื้นฐาน

๔.๑ แผนงานเกษตรและชุมชน

(แบบ ผ.๑๒)

ที่	โครงการ	วัตถุประสงค์	เป้าหมาย (รายละเอียดโครงการ)	งบประมาณ				ตัวชี้วัด (KPI)	ผลลัพธ์ที่คาดว่าจะได้รับ	หน่วยงาน รับผิดชอบ
				๒๕๖๑ (บาท)	๒๕๖๒ (บาท)	๒๕๖๓ (บาท)	๒๕๖๔ (บาท)			
๑๘๓	ก่อสร้างระบบประปาหมู่บ้าน หมู่ที่ ๑๙ บริเวณบ้านนางวีไผ่วรรณ เงินสา	เพื่อให้ประชาชนมีน้ำใช้ใน การอุปโภค บริโภค อย่างทั่วถึง	ชุดเจาะบ่อบาด ขนาด dia ๖" ลึกไม่น้อยกว่า ๗๐ ม. พร้อมเครื่องสูบน้ำแบบไฟฟ้า (ซีบีวีร์ส) ติดตั้งถังเหล็ก เก็บน้ำรูปวงแหวนรูปพร้อม อุปกรณ์ ขนาด ๑๕ ลบ.ม. สูง ๑๕ ม. และติดตั้งกรอง น้ำรูปทรงกระบอก ขนาด dia ๑.๑๕ ม. สูง ๑.๒๐ ม. พร้อมอุปกรณ์ และวางท่อจ่ายน้ำ ขนาด dia ๒" ยาวไม่น้อยกว่า ๑๑๕ ม.	-	๕๑๕,๖๐๐	-	-	-	ร้อยละความพึงพอใจของ ผู้ใช้น้ำ ไม่น้อยกว่าร้อยละ ๖๐	กองช่าง

๒๕๖

รายละเอียดโครงการพัฒนา

แผนพัฒนาท้องถิ่น (พ.ศ.๒๕๖๑ - ๒๕๖๕)

องค์การบริหารส่วนตำบลบ้านพระ อำเภอเมืองปราจีนบุรี จังหวัดปราจีนบุรี

ก. ยุทธศาสตร์จังหวัดที่ ๕ พัฒนาเมืองสู่สิ่งแวดล้อมและดิจิทัล

ข. ยุทธศาสตร์การพัฒนาขององค์กรปกครองส่วนท้องถิ่นในเขตจังหวัดที่ ๑ พัฒนากิจกรรมทางสังคมและชุมชนให้เข้มแข็ง

๔. ยุทธศาสตร์การพัฒนาฐานโครงสร้างพื้นฐาน

๔.๑ แผนงานเกษตรและชุมชน

(แบบ ผ.๑๒)

ที่	โครงการ	วัตถุประสงค์	เป้าหมาย (รายละเอียดโครงการ)	งบประมาณ				ตัวชี้วัด (KPI)	ผลลัพธ์ที่คาดว่าจะได้รับ	หน่วยงาน รับผิดชอบ	
				๒๕๖๑ (บาท)	๒๕๖๒ (บาท)	๒๕๖๓ (บาท)	๒๕๖๔ (บาท)				๒๕๖๕ (บาท)
๑๘๔	ก่อสร้างติดตั้งกรงน้ำรูปทรงระบอก พร้อมอุปกรณ์บริเวณศาลาเอนกประสงค์ หมู่ที่ ๑๔	เพื่อให้ประชาชนมีน้ำใช้ในกรงระบอก บริเวณอย่างทั่วถึง	ก่อสร้างติดตั้งกรงน้ำรูปทรงระบอก ขนาด dia ๑.๑๕ ม. สูง ๑.๒๐ ม. พร้อมอุปกรณ์	-	๓๒,๓๐๐	-	-	-	ร้อยละความพึงพอใจของผู้ใช้ น้ำไม่น้อยกว่าร้อยละ ๖๐	ประชาชนมีน้ำอุปโภคบริโภคอย่างเพียงพอตลอดทั้งปี	กองช่าง

รายละเอียดโครงการพัฒนา

แผนพัฒนาท้องถิ่น (พ.ศ. ๒๕๖๑ - ๒๕๖๕)

องค์การบริหารส่วนตำบลบ้านพระ อำเภอเมืองปราจีนบุรี จังหวัดปราจีนบุรี

ก. ยุทธศาสตร์จังหวัดที่ ๔ พัฒนาเมืองน่าอยู่สิ่งแวดล้อมและโลจิสติกส์

ข. ยุทธศาสตร์การพัฒนาขององค์กรปกครองส่วนท้องถิ่นในเขตจังหวัดที่ ๑ พัฒนาคูณภาพชีวิตชุมชนทางสังคมและชุมชนให้เข้มแข็ง

๔. ยุทธศาสตร์ด้านการพัฒนาด้านโครงสร้างพื้นฐาน

๔.๑ แผนงานเกษตรและชุมชน

(แบบ ก.๐๒)

ที่	โครงการ	วัตถุประสงค์	เป้าหมาย (รายละเอียดโครงการ)	งบประมาณ				ตัวชี้วัด (KPI)	ผลลัพธ์ที่คาดว่าจะได้รับ	หน่วยงานรับผิดชอบ
				๒๕๖๑ (บาท)	๒๕๖๒ (บาท)	๒๕๖๓ (บาท)	๒๕๖๔ (บาท)			
๓๔๕	ก่อสร้างหอกระจายข่าว หมู่ที่ ๙ บริเวณวัดคาทอลิก	เพื่อให้ประชาชนทั่วไปสามารถรับรู้ข้อมูลข่าวสารทางราชการและข้อมูลทั่วไป	ก่อสร้างหอกระจายข่าว ขนาดกว้าง ๐.๕๐ เมตร สูง ๑๐ เมตร พร้อมเครื่องขยายเสียง	-	๖๓,๔๐๐	-	-	-	ร้อยละความพึงพอใจของผู้ได้รับข้อมูลข่าวสารไม่น้อยกว่าร้อยละ ๖๐	กองช่าง

รายละเอียดโครงการพัฒนา
แผนพัฒนาท้องถิ่น (พ.ศ.๒๕๖๑ - ๒๕๖๕)
องค์การบริหารส่วนตำบลบ้านพระ อำเภอเมืองปราจีนบุรี จังหวัดปราจีนบุรี

- ก. ยุทธศาสตร์จังหวัดที่ ๔ พัฒนาเมืองนำอยู่สิ่งแวดล้อมและโลจิสติกส์
 - ข. ยุทธศาสตร์การพัฒนาขององค์กรปกครองส่วนท้องถิ่นในเขตจังหวัดที่ ๑ พัฒนาคูณภาพชีวิตชุมชนทางสังคมและชุมชนให้เข้มแข็ง
 - ๔. ยุทธศาสตร์การพัฒนาตำบลโครงสร้างพื้นฐาน
- ๔.๑ แผนงานเกษตรและชุมชน

(แบบ ผ.๐๒)

ที่	โครงการ	วัตถุประสงค์	เป้าหมาย (รายละเอียดโครงการ)	งบประมาณ					ตัวชี้วัด (KPI)	ผลลัพธ์ที่คาดว่าจะได้รับ	หน่วยงาน รับผิดชอบ
				๒๕๖๑ (บาท)	๒๕๖๒ (บาท)	๒๕๖๓ (บาท)	๒๕๖๔ (บาท)	๒๕๖๕ (บาท)			
๑๕๖	ติดตั้งแผงรวบรวมเหล็กถูก(การกระจายบริเวณสะพานบ้านหาดทราย หมู่ที่ ๑	เพื่อให้ประชาชนทั่วไปที่ใช้เส้นทางมีความปลอดภัยในชีวิตและทรัพย์สินมากขึ้น	ติดตั้งแผงรวบรวมเหล็กถูก (การกระจาย) หน้า ๒.๕ มม. ยาว ๙๐.๐๐ เมตร	-	-	๑๘๒,๐๐๐	-	-	ร้อยละความพึงพอใจของผู้ใช้เส้นทางไม่น้อยกว่าร้อยละ ๖๐	ประชาชนทั่วไปได้ใช้ถนนสัญจรไปมาได้อย่างสะดวกและปลอดภัย	กองช่าง

รายละเอียดโครงการพัฒนา

แผนพัฒนาท้องถิ่น (พ.ศ.๒๕๖๑ - ๒๕๖๕)

องค์การบริหารส่วนตำบลบ้านพระ อำเภอเมืองปราจีนบุรี จังหวัดปราจีนบุรี

ก. ยุทธศาสตร์จังหวัดที่ ๕ พัฒนาเมืองน่าอยู่สิ่งแวดล้อมและโลจิสติกส์ (แบบ ผ.๐๒)

ข. ยุทธศาสตร์การพัฒนาขององค์กรปกครองส่วนท้องถิ่นในเขตจังหวัดที่ ๑ พัฒนาคุณภาพชีวิตคนทางสังคมและชุมชนให้เข้มแข็ง

๔. ยุทธศาสตร์การพัฒนาด้านโครงสร้างพื้นฐาน

๔.๑ แผนงานถนนและชุมชน

ที่	โครงการ	วัตถุประสงค์	เป้าหมาย (รายละเอียดโครงการ)	งบประมาณ				ตัวชี้วัด (KPI)	ผลลัพธ์ที่คาดว่าจะได้รับ	หน่วยงาน รับผิดชอบ
				๒๕๖๑ (บาท)	๒๕๖๒ (บาท)	๒๕๖๓ (บาท)	๒๕๖๔ (บาท)			
๑๘๗	ก่อสร้างเสริมผิวจราจรแอสฟัลต์ติกคอนกรีต หมู่ที่ ๖ เส้นเกาะยายสาว ซอย ๓ (ต่อเส้นเดิม)	เพื่อให้ประชาชนทั่วไปที่ใช้เส้นทางนี้มีความปลอดภัยในชีวิตและทรัพย์สินมากขึ้น	ขนาดกว้าง ๔.๐๐ เมตร ยาว ๓๕๐.๐๐ เมตร หนาเฉลี่ย ๐.๐๔ เมตร หรือพื้นที่ผิวจราจรไม่น้อยกว่า ๑,๕๐๐ ตารางเมตร	-	-	๓๓๕,๕๐๐	-	ร้อยละความพึงพอใจของผู้ใช้เส้นทางไม่น้อยกว่า ร้อยละ ๖๐	ประชาชนทั่วไปได้ใช้ถนนสัญจรไปมาได้อย่างสะดวกและปลอดภัย	กองช่าง

รายละเอียดโครงการพัฒนา

แผนพัฒนาท้องถิ่น (พ.ศ.๒๕๖๑ - ๒๕๖๕)

องค์การบริหารส่วนตำบลบ้านพระ อำเภอเมืองปราจีนบุรี จังหวัดปราจีนบุรี

ก. ยุทธศาสตร์จังหวัดที่ ๕ พัฒนาเมืองนำอยู่ดีมีสุขและโลจิสติกส์

ข. ยุทธศาสตร์การพัฒนาขององค์การปกครองส่วนท้องถิ่นในเขตจังหวัดที่ ๑ พัฒนาคูณภาพชีวิตชุมชนทางสังคมและชุมชนให้เข้มแข็ง

๔. ยุทธศาสตร์การพัฒนาตำบลโครงการสร้างพื้นฐาน

๔.๑ แผนงานคณะและชุมชน

(แบบ ผ.๐๒)

ที่	โครงการ	วัตถุประสงค์	เป้าหมาย (รายละเอียดโครงการ)	งบประมาณ				ตัวชี้วัด (KPI)	ผลลัพธ์ที่คาดว่าจะได้รับ	หน่วยงาน รับผิดชอบ	
				๒๕๖๑ (บาท)	๒๕๖๒ (บาท)	๒๕๖๓ (บาท)	๒๕๖๔ (บาท)				๒๕๖๕ (บาท)
๑๘๘	ก่อสร้างถนนคอนกรีตเสริมเหล็ก หมู่ที่ ๗ เส้นบ้านนายสำราญ กลิ่นหอม	เพื่อให้ประชาชนทั่วไปที่ใช้ เส้นทางนี้มีความปลอดภัย ในชีวิตและทรัพย์สิน มากขึ้น	ขนาดกว้าง ๔.๐๐ เมตร ยาว ๕๒.๐๐ เมตร ทน ๐.๑๕ เมตร หรือพื้นที่ผิวจราจร ไม่น้อยกว่า ๑๖๘.๐๐ ตารางเมตร เทลาดทางกว้าง เฉลี่ยข้างละ ๐-๐.๒๐ เมตร	-	-	๘๒,๕๐๐	-	-	ร้อยละความ พึงพอใจของ ผู้ใช้เส้นทาง ไม่น้อยกว่า ร้อยละ ๖๐	ประชาชนทั่วไปได้ใช้ ถนนสัญจรไปมา ได้ อย่างสะดวกและ ปลอดภัย	กองช่าง

**รายละเอียดโครงการพัฒนา
แผนพัฒนาท้องถิ่น (พ.ศ.๒๕๖๑ - ๒๕๖๕)**

องค์การบริหารส่วนตำบลบ้านพระ อำเภอเมืองปราจีนบุรี จังหวัดปราจีนบุรี

- ก. ยุทธศาสตร์จังหวัดที่ ๔ พัฒนาเมืองนำอยู่สิ่งแวดล้อมและโลจิสติกส์ (แบบ ผ.๑๒)
- ข. ยุทธศาสตร์การพัฒนาขององค์กรปกครองส่วนท้องถิ่นในเขตจังหวัดที่ ๑ พัฒนาศักยภาพชีวิตชุมชนสังคมและชุมชนให้เข้มแข็ง
๔. ยุทธศาสตร์การพัฒนาด้านโครงสร้างพื้นฐาน

๔.๑ แผนงานและชุมชน

ที่	โครงการ	วัตถุประสงค์	เป้าหมาย (รายละเอียดโครงการ)	งบประมาณ				ตัวชี้วัด (KPI)	ผลลัพธ์ที่คาดว่าจะได้รับ	หน่วยงาน รับผิดชอบ	
				๒๕๖๑ (บาท)	๒๕๖๒ (บาท)	๒๕๖๓ (บาท)	๒๕๖๔ (บาท)				๒๕๖๕ (บาท)
๑๔๘	ก่อสร้างถนนผิวจราจรลูกรัง หมู่ที่ ๗ เส้นซอยไปรุ่ง (ต่อเส้นเดิม)	เพื่อให้ประชาชนทั่วไปที่ใช้เส้นทางมีความปลอดภัยในชีวิตและทรัพย์สินมากขึ้น	ขนาดกว้าง ๓.๕๐ เมตร ยาว ๑๕๕.๐๐ เมตร หนาเฉลี่ย ๐.๒๐ เมตร หรือพื้นที่ผิวจราจรไม่น้อยกว่า ๕๐๗.๕๐ ตารางเมตร	-	-	๑๔,๕๐๐	-	-	ร้อยละความพึงพอใจของผู้ใช้เส้นทางไม่น้อยกว่าร้อยละ ๖๐	ประชาชนทั่วไปได้ใช้ถนนสัญจรไปมาได้อย่างสะดวกและปลอดภัย	กองช่าง

๒๖๕

รายละเอียดโครงการพัฒนา
แผนพัฒนาท้องถิ่น (พ.ศ.๒๕๖๑ - ๒๕๖๕)
องค์การบริหารส่วนตำบลบ้านพระ อำเภอเมืองปราจีนบุรี จังหวัดปราจีนบุรี

- ก. ยุทธศาสตร์จังหวัดที่ ๕ พัฒนาเมืองมาอยู่สิ่งแวดล้อมและโลจิสติกส์
- ข. ยุทธศาสตร์การพัฒนาขององค์การบริหารส่วนท้องถิ่นในเขตจังหวัดที่ ๑ พัฒนาศักยภาพชีวิตทุนทางสังคมและชุมชนให้เข้มแข็ง
๔. ยุทธศาสตร์การพัฒนาด้านโครงสร้างพื้นฐาน
- ๔.๑ แผนงานและชุมชน
- (แบบ ผ.๐๒)

ที่	โครงการ	วัตถุประสงค์	เป้าหมาย (รายละเอียดโครงการ)	งบประมาณ				ตัวชี้วัด (KPI)	ผลลัพธ์ที่คาดว่าจะได้รับ	หน่วยงาน รับผิดชอบ	
				๒๕๖๑ (บาท)	๒๕๖๒ (บาท)	๒๕๖๓ (บาท)	๒๕๖๔ (บาท)				๒๕๖๕ (บาท)
๑๙๐	ก่อสร้างถนนผิวจราจรลูกรัง หมู่ที่ ๗ เส้นหนองไข่ไก่ ซอย ๓ แยกบ้านนางสมศรี	เพื่อให้ประชาชนทั่วไปที่ใช้ เส้นทางนี้มีความปลอดภัย ในชีวิตและทรัพย์สิน มากขึ้น	ขนาดกว้าง ๔.๐๐ เมตร ยาว ๑๘๕.๐๐ เมตร ทนแอสฟัลต์ ๐.๒๐ เมตร หรือพื้นที่ผิว จราจรไม่น้อยกว่า ๗๕๐ ตารางเมตร	-	-	๒๗,๑๐๐	-	-	ร้อยละความ พึงพอใจของ ผู้ให้เส้นทาง ไม่น้อยกว่า ร้อยละ ๖๐	ประชาชนทั่วไปผู้ใช้ ถนนสัญจรไปมา ได้ อย่างสะดวกและ ปลอดภัย	กองช่าง

รายละเอียดโครงการพัฒนา

แผนพัฒนาท้องถิ่น (พ.ศ.๒๕๖๑ - ๒๕๖๕)

องค์การบริหารส่วนตำบลบ้านพระ อำเภอเมืองปราจีนบุรี จังหวัดปราจีนบุรี

ก. ยุทธศาสตร์จังหวัดที่ ๕ พัฒนาเมืองน่าอยู่สิ่งแวดล้อมและโลจิสติกส์

ข. ยุทธศาสตร์การพัฒนาขององค์กรปกครองส่วนท้องถิ่นในเขตจังหวัดที่ ๑ พัฒนาคูณภาพชีวิตคุณภาพสังคมและชุมชนให้เข้มแข็ง

๔. ยุทธศาสตร์การพัฒนาด้านโครงสร้างพื้นฐาน

๔.๑ แผนงานสะพานและชุมชน

(แบบ ผ.๖๒)

ที่	โครงการ	วัตถุประสงค์	เป้าหมาย (รายละเอียดโครงการ)	งบประมาณ				ตัวชี้วัด (KPI)	ผลลัพธ์ที่คาดว่าจะได้รับ	หน่วยงาน รับผิดชอบ	
				๒๕๖๑ (บาท)	๒๕๖๒ (บาท)	๒๕๖๓ (บาท)	๒๕๖๔ (บาท)				๒๕๖๕ (บาท)
๓๓๓	ก่อสร้างถนนคอนกรีตเสริมเหล็ก หมู่ที่ ๙ ตำบลบ้านางสำเนียง	เพื่อให้ประชาชนทั่วไปที่ใช้ เส้นทางมีความปลอดภัย ในชีวิตและทรัพย์สิน มากขึ้น	ขนาดกว้าง ๔.๐๐ เมตร ยาว ๑๖๐.๐๐ เมตร หนา ๐.๑๕ เมตร หรือพื้นที่ผิวจราจร ไม่น้อยกว่า ๖๔๐.๐๐ ตารางเมตร ไหล่ทางกว้าง เฉลี่ยข้างละ ๐-๐.๒๐ เมตร	-	-	๓๑๕,๐๐๐	-	-	ร้อยละความพึงพอใจของผู้ใช้เส้นทางไม่น้อยกว่าร้อยละ ๖๐	ประชาชนทั่วไปได้ใช้ถนนสัญจรไปมาได้อย่างสะดวกและปลอดภัย	กองช่าง

๒๖๗

รายละเอียดโครงการพัฒนา

แผนพัฒนาท้องถิ่น (พ.ศ.๒๕๖๑ - ๒๕๖๕)

องค์การบริหารส่วนตำบลบ้านพระ อำเภอเมืองปราจีนบุรี จังหวัดปราจีนบุรี

(แบบ ผ.๐๒)

- ก. ยุทธศาสตร์จังหวัดที่ ๕ พัฒนาเมืองน่าอยู่สิ่งแวดล้อมและโลจิสติกส์
- ข. ยุทธศาสตร์การพัฒนาขององค์กรปกครองส่วนท้องถิ่นในเขตจังหวัดที่ ๑ พัฒนากิจกรรมทางสังคมและชุมชนให้เข้มแข็ง
- ๔. ยุทธศาสตร์การพัฒนาตำบลมีโครงสร้างพื้นฐาน

๔-๑ แผนงานเกษตรและชุมชน

ที่	โครงการ	วัตถุประสงค์	เป้าหมาย (รายละเอียดโครงการ)	งบประมาณ				ตัวชี้วัด (KPI)	ผลลัพธ์ที่คาดว่าจะได้รับ	หน่วยงาน รับผิดชอบ
				๒๕๖๑ (บาท)	๒๕๖๒ (บาท)	๒๕๖๓ (บาท)	๒๕๖๔ (บาท)			
๑๙๖	ก่อสร้างถนนคอนกรีตเสริมเหล็ก หมู่ที่ ๑๐ เส้นดงกระชาย ซอย ๔ (ต่อเส้นเดิม)	เพื่อให้ประชาชนที่ไปที่ใช้ เส้นทางมีความปลอดภัย ในชีวิตและทรัพย์สิน มากขึ้น	ขนาดกว้าง ๔.๐๐ เมตร ยาว ๒๕๐.๐๐ เมตร ทน ๐.๑๕ เมตร หรือพื้นที่ผิวจราจร ไม่น้อยกว่า ๙๖๐.๐๐ ตารางเมตร ไหล่ทางกว้าง เฉลี่ยข้างละ ๐-๐.๓๐ เมตร	-	-	๙๙๔,๐๐๐	-	-	ร้อยละความ พึงพอใจของ ผู้ใช้เส้นทาง ไม่น้อยกว่า ร้อยละ ๖๐	กองช่าง

รายละเอียดโครงการพัฒนา

แผนพัฒนาท้องถิ่น (พ.ศ. ๒๕๖๑ - ๒๕๖๕)

องค์การบริหารส่วนตำบลบ้านพระ อำเภอเมืองปราจีนบุรี จังหวัดปราจีนบุรี

ก. ยุทธศาสตร์จังหวัดที่ ๔ พัฒนาเมืองน่าอยู่สิ่งแวดล้อมและโลจิสติกส์ (แบบ ผ.๐๒)

ข. ยุทธศาสตร์การพัฒนาขององค์การปกครองส่วนท้องถิ่นในเขตจังหวัดที่ ๑ พัฒนาศักยภาพชีวิตทุนทางสังคมและชุมชนให้เข้มแข็ง

๔. ยุทธศาสตร์การพัฒนาศักยภาพโครงสร้างพื้นฐาน

๔.๑ แผนงานทะเลและชุมชน

ที่	โครงการ	วัตถุประสงค์	เป้าหมาย (รายละเอียดโครงการ)	งบประมาณ					ตัวชี้วัด (KPI)	ผลลัพธ์ที่คาดว่าจะได้รับ	หน่วยงาน รับผิดชอบ
				๒๕๖๑ (บาท)	๒๕๖๒ (บาท)	๒๕๖๓ (บาท)	๒๕๖๔ (บาท)	๒๕๖๕ (บาท)			
๑๔๓	ก่อสร้างถนนคอนกรีตเสริมเหล็ก หมู่ที่ ๑๑ เส้นทางบุญส่ง พวงผอง (ต่อเส้นเดิม)	เพื่อให้ประชาชนทั่วไปที่ใช้ เส้นทางนี้มีความปลอดภัย ในชีวิตและทรัพย์สิน มากขึ้น	ขนาดกว้าง ๔.๐๐ เมตร ยาว ๑๕๐๐ เมตร หนา ๐.๑๕ เมตร หรือพื้นที่ผิวจราจร ไม่น้อยกว่า ๖๐๐.๐๐ ตารางเมตร ให้เส้นทางกว้าง เฉลี่ยข้างละ ๐-๐.๓๐ เมตร	-	-	๒๕๖,๐๐๐	-	-	ร้อยละความ พึงพอใจของ ผู้ใช้เส้นทาง ไม่น้อยกว่า ร้อยละ ๖๐	ประชาชนทั่วไปได้ใช้ ถนนสัญจรมาได้ อย่างสะดวกและ ปลอดภัย	กองช่าง

รายละเอียดโครงการพัฒนา
แผนพัฒนาท้องถิ่น (พ.ศ.๒๕๖๑ - ๒๕๖๕)
องค์การบริหารส่วนตำบลบ้านพระ อำเภอเมืองปราจีนบุรี จังหวัดปราจีนบุรี

- ก. ยุทธศาสตร์จังหวัดที่ ๔ พัฒนาเมืองมาอยู่สิ่งแวดล้อมและโลจิสติกส์
- ข. ยุทธศาสตร์การพัฒนาขององค์กรปกครองส่วนท้องถิ่นในเขตจังหวัดที่ ๑ พัฒนาคูณภาพชีวิตทางสังคมและชุมชนให้เข้มแข็ง
- ๔. ยุทธศาสตร์การพัฒนาตำบลโครงสร้างพื้นฐาน
- ๔.๑ แผนงานเกษตรและชุมชน

(แบบ ผ.๐๒)

ที่	โครงการ	วัตถุประสงค์	เป้าหมาย (รายละเอียดโครงการ)	งบประมาณ				ตัวชี้วัด (KPI)	ผลลัพธ์ที่คาดว่าจะได้รับ	หน่วยงาน รับผิดชอบ
				๒๕๖๑ (บาท)	๒๕๖๒ (บาท)	๒๕๖๓ (บาท)	๒๕๖๔ (บาท)			
๑๙๔	ก่อสร้างถนนผิวจราจรลูกรัง หมู่ที่ ๑๑ ตำบลหนองจอก ขอย ๑ แยกบ้านนายเจริญ ถมดี	เพื่อให้ประชาชนทั่วไปที่ใช้เส้นทางนี้มีความปลอดภัยในชีวิตและทรัพย์สินมากขึ้น	ขนาดกว้าง ๕.๐๐ เมตร ยาว ๘๐.๐๐ เมตร ทนแฉะ ๐.๓๐ เมตร หรือพื้นที่ผิวจราจรไม่น้อยกว่า ๔๐๐.๐๐ ตารางเมตร	-	-	๗๘,๙๐๐	-	-	ร้อยละความพึงพอใจของผู้ใช้เส้นทางไม่น้อยกว่า ร้อยละ ๖๐	กองช่าง

รายละเอียดโครงการพัฒนา

แผนพัฒนาท้องถิ่น (พ.ศ. ๒๕๖๑ - ๒๕๖๕)

องค์การบริหารส่วนตำบลบ้านบุรี จังหวัดปราจีนบุรี

ก. ยุทธศาสตร์จังหวัดที่ ๕ พัฒนาเมืองน่าอยู่สิ่งแวดล้อมและดิจิทัล
 ข. ยุทธศาสตร์การพัฒนาขององค์การปกครองส่วนท้องถิ่นในเขตจังหวัดที่ ๑ พัฒนาศักยภาพชีวิตทุนทางสังคมและชุมชนให้เข้มแข็ง
 ค. ยุทธศาสตร์การพัฒนาตำบลบ้านบุรี จังหวัดปราจีนบุรี

(แบบ ผ.๐๒)

๔.๑ แผนงานเฉพาะและชุมชน

๔.๑ แผนงานเฉพาะและชุมชน

๔.๑ แผนงานเฉพาะและชุมชน

๔.๑ แผนงานเฉพาะและชุมชน

ที่	โครงการ	วัตถุประสงค์	เป้าหมาย (รายละเอียดโครงการ)	งบประมาณ					ตัวชี้วัด (KPI)	ผลลัพธ์ที่คาดว่าจะได้รับ	หน่วยงานรับผิดชอบ
				๒๕๖๑ (บาท)	๒๕๖๒ (บาท)	๒๕๖๓ (บาท)	๒๕๖๔ (บาท)	๒๕๖๕ (บาท)			
๑๔๕	ก่อสร้างถนนคอนกรีตเสริมเหล็ก หมู่ที่ ๑๗ ตำบลบ้านนายละเอียด ศรีอินทร์	เพื่อให้ประชาชนทั่วไปที่ใช้ เส้นทางนี้มีความปลอดภัย ในชีวิตและทรัพย์สิน มากขึ้น	ขนาดกว้าง ๔.๐๐ เมตร ยาว ๒๑๐.๐๐ เมตร ทน ๐.๑๕ เมตร หรือพื้นที่ผิวจราจร ไม่น้อยกว่า ๘๔๐.๐๐ ตารางเมตร ใต้ทางกว้าง เฉลี่ยข้างละ ๐-๐.๓๐ เมตร	-	-	๔๔๔,๘๐๐	-	-	ร้อยละความ พึงพอใจของ ผู้ใช้เส้นทาง ไม่น้อยกว่า ร้อยละ ๖๐	ประชาชนทั่วไปได้ใช้ ถนนสัญจรไปมา ได้ อย่างสะดวกและ ปลอดภัย	กองช่าง

รายละเอียดโครงการพัฒนา

แผนพัฒนาท้องถิ่น (พ.ศ.๒๕๖๑ - ๒๕๖๕)

องค์การบริหารส่วนตำบลบ้านพระ อำเภอเมืองปราจีนบุรี จังหวัดปราจีนบุรี

(แบบ ผ.๐๒)

- ก. ยุทธศาสตร์จังหวัดที่ ๕ พัฒนาเมืองน่าอยู่สิ่งแวดล้อมและโลจิสติกส์
- ข. ยุทธศาสตร์การพัฒนาขององค์กรปกครองส่วนท้องถิ่นในเขตจังหวัดที่ ๑ พัฒนากฎเกณฑ์วิสาหกิจชุมชนทางสังคมและชุมชนให้เข้มแข็ง
- ๔. ยุทธศาสตร์การพัฒนาศูนย์นวัตกรรมโครงสร้างพื้นฐาน

๔.๑ แผนงานเกษตรและชุมชน

ที่	โครงการ	วัตถุประสงค์	เป้าหมาย (รายละเอียดโครงการ)	งบประมาณ					ตัวชี้วัด (KPI)	ผลลัพธ์ที่คาดว่าจะได้รับ	หน่วยงาน รับผิดชอบ
				๒๕๖๑ (บาท)	๒๕๖๒ (บาท)	๒๕๖๓ (บาท)	๒๕๖๔ (บาท)	๒๕๖๕ (บาท)			
๑๙๖	ก่อสร้างขยายไหล่ทางคอนกรีตเสริมเหล็ก หมู่ที่ ๑๘ เส้นทางหนองจอก	เพื่อให้ประชาชนทั่วไปที่ใช้เส้นทางมีความปลอดภัยในชีวิตและทรัพย์สินมากขึ้น	ขนาดกว้างข้างละ ๐.๕๐ เมตร หน้า ๐.๑๕ เมตร ยาวรวมกับไม่น้อยกว่า ๑,๙๒๔.๐๐ เมตร หรือพื้นที่ผิวจราจรรวมกันไม่น้อยกว่า ๙๖๒.๐๐ ตารางเมตร	-	-	๔๙๖,๙๐๐	-	-	ร้อยละความพึงพอใจของผู้ใช้เส้นทางไม่น้อยกว่า ร้อยละ ๖๐	ประชาชนทั่วไปที่ได้ถนนสัญจรไปมาได้อย่างสะดวกและปลอดภัย	กองช่าง

รายละเอียดโครงการพัฒนา

แผนพัฒนาท้องถิ่น (พ.ศ.๒๕๖๑ - ๒๕๖๕)

องค์การบริหารส่วนตำบลบ้านพระ อำเภอเมืองปราจีนบุรี จังหวัดปราจีนบุรี

ก. ยุทธศาสตร์จังหวัดที่ ๕ พัฒนาเมืองมาอยู่สิ่งแวดล้อมและโลจิสติกส์

ข. ยุทธศาสตร์การพัฒนาขององค์กรปกครองส่วนท้องถิ่นในเขตจังหวัดที่ ๑ พัฒนาคุณภาพชีวิตชุมชนทางสังคมและชุมชนให้เข้มแข็ง

๔. ยุทธศาสตร์การพัฒนาตำบลบ้านพระ

๔.๑ แผนงานเกษตรและชุมชน

(แบบ ผ.๑๖)

ที่	โครงการ	วัตถุประสงค์	เป้าหมาย (รายละเอียดโครงการ)	งบประมาณ					ตัวชี้วัด (KPI)	ผลลัพธ์ที่คาดว่าจะได้รับ	หน่วยงาน รับผิดชอบ
				๒๕๖๑ (บาท)	๒๕๖๒ (บาท)	๒๕๖๓ (บาท)	๒๕๖๔ (บาท)	๒๕๖๕ (บาท)			
๑๘๗	ก่อสร้างเสริมผิวจราจรแอสฟัลติกคอนกรีต ถนนภายในบริเวณสำนักงานองค์การบริหารส่วนตำบลบ้านพระ	เพื่อให้ประชาชนทั่วไปที่ใช้เส้นทางมีความปลอดภัยในชีวิตและทรัพย์สินมากขึ้น	พื้นที่ดำเนินการรวมกันไม่น้อยกว่า ๓,๓๕๖.๒๕ ตารางเมตร หนาเฉลี่ย ๐.๐๔ เมตร พร้อมตีเส้นจราจร	-	-	๙๒๑,๘๐๐	-	-	ร้อยละความพึงพอใจของผู้ใช้เส้นทางไม่น้อยกว่าร้อยละ ๖๐	ประชาชนทั่วไปได้ถนนสัญจรไปมาได้อย่างสะดวกและปลอดภัย	กองช่าง

๒๗/๗๑

21/11/6

**รายละเอียดโครงการพัฒนา
แผนพัฒนาท้องถิ่น (พ.ศ. ๒๕๖๑ - ๒๕๖๕)
องค์การบริหารส่วนตำบลบ้านพระ อำเภอเมืองปราจีนบุรี จังหวัดปราจีนบุรี**

- ก. ยุทธศาสตร์จังหวัดที่ ๕ พัฒนาเมืองน่าอยู่สิ่งแวดล้อมและโลจิสติกส์
 ข. ยุทธศาสตร์การพัฒนาขององค์กรปกครองส่วนท้องถิ่นในเขตจังหวัดที่ ๑ พัฒนาคุณภาพชีวิตคนทางสังคมและชุมชนให้เข้มแข็ง
 ๔. ยุทธศาสตร์การพัฒนาด้านโครงสร้างพื้นฐาน
 ๔.๑ แผนงานเฉพาะและชุมชน
- (แบบ ผ.๐๒)

ที่	โครงการ	วัตถุประสงค์	เป้าหมาย (รายละเอียดโครงการ)	งบประมาณ					ตัวชี้วัด (KPI)	ผลลัพธ์ที่คาดว่าจะได้รับ	หน่วยงาน รับผิดชอบ
				๒๕๖๑ (บาท)	๒๕๖๒ (บาท)	๒๕๖๓ (บาท)	๒๕๖๔ (บาท)	๒๕๖๕ (บาท)			
๑๕๕	ก่อสร้างวางท่อระบายน้ำคอนกรีตเสริมเหล็ก หมู่ที่ ๒ เข้มหมู่ที่ ๓	เพื่อช่วยในการระบายน้ำฝนและน้ำท่วมขังภายในตำบล	วางท่อระบายน้ำ ค.ส.ล. ขนาด Dia ๑.๖๐ x ๑.๐๐ เมตร พร้อมบ่อพักน้ำสำเร็จ ยาวรวมกันไม่น้อยกว่า ๑๕๕๐๐ เมตร	-	-	๒๕๐,๕๐๐	-	-	ร้อยละของการระบายน้ำไม่น้อยกว่าร้อยละ ๖๐	สามารถระบายน้ำฝนและน้ำท่วมขังได้สะดวกขึ้น	กองช่าง

รายละเอียดโครงการพัฒนา

แผนพัฒนาท้องถิ่น (พ.ศ.๒๕๖๑ - ๒๕๖๕)

องค์การบริหารส่วนตำบลบ้านพระ อำเภอเมืองปราจีนบุรี จังหวัดปราจีนบุรี

ก. ยุทธศาสตร์จังหวัดที่ ๔ พัฒนาเมืองน่าอยู่สิ่งแวดล้อมและโลจิสติกส์ (แบบ ผ.๐๒)

ข. ยุทธศาสตร์การพัฒนาขององค์กรปกครองส่วนท้องถิ่นในเขตจังหวัดที่ ๑ พัฒนากิจกรรมทางสังคมและชุมชนให้เข้มแข็ง

๔. ยุทธศาสตร์การพัฒนาด้านโครงสร้างพื้นฐาน

๔.๑ แผนงานเกษตรและชุมชน

ที่	โครงการ	วัตถุประสงค์	เป้าหมาย (รายละเอียดโครงการ)	งบประมาณ				ตัวชี้วัด (KPI)	ผลลัพธ์ที่คาดว่าจะได้รับ	หน่วยงาน รับผิดชอบ
				๒๕๖๑ (บาท)	๒๕๖๒ (บาท)	๒๕๖๓ (บาท)	๒๕๖๔ (บาท)			
๑๓๙	ก่อสร้างวางท่อระบายน้ำ หมู่ที่ ๑๓ ตำบลบ้านป่าเสื่อ ซอย ๔	เพื่อช่วยในการระบาย น้ำฝนและน้ำท่วมทั้ง ภายในตำบล	วางท่อระบายน้ำ ค.ส.ล. ขนาด Dia ๑.๐๐ x ๑.๐๐ เมตร ยาว ๘.๐๐ เมตร พร้อมลงคูรั้งปรับเกลี่ย	-	-	๒๒,๖๐๐	-	-	ร้อยละของการ ระบายน้ำ ไม่น้อยกว่า ร้อยละ ๖๐	กองช่าง

๒๗/๕

รายละเอียดโครงการพัฒนา

แผนพัฒนาท้องถิ่น (พ.ศ.๒๕๖๑ - ๒๕๖๕)

องค์การบริหารส่วนตำบลบ้านพระ อำเภอเมืองปราจีนบุรี จังหวัดปราจีนบุรี

(แบบ พ.๐๒)

ก. ยุทธศาสตร์จังหวัดที่ ๕ พัฒนาเมืองนำอยู่สิ่งแวดล้อมและโลจิสติกส์

ข. ยุทธศาสตร์การพัฒนาขององค์กรปกครองส่วนท้องถิ่นในเขตจังหวัดที่ ๑ พัฒนาคอนกภาพชีวิตทางสังคมและชุมชนให้เข้มแข็ง

๔. ยุทธศาสตร์การพัฒนาด้านโครงสร้างพื้นฐาน

๔.๑ แผนงานคหะและชุมชน

ที่	โครงการ	วัตถุประสงค์	เป้าหมาย (รายละเอียดโครงการ)	งบประมาณ				ตัวชี้วัด (KPI)	ผลลัพธ์ที่คาดหวัง จะได้รับ	หน่วยงาน รับผิดชอบ
				๒๕๖๑ (บาท)	๒๕๖๒ (บาท)	๒๕๖๓ (บาท)	๒๕๖๔ (บาท)			
๒๐๐	ก่อสร้างวางท่อประปาหมู่บ้าน หมู่ที่ ๑๔ หัวเขาใน	เพื่อให้ประชาชนมีน้ำ ในการอุปโภคบริโภค อย่างทั่วถึง	หัวเขานอก วางท่อประปา พีวีซี ขนาด Dia ๒" ยาว ๗๖๔ เมตร พร้อม แยกจุดใช้น้ำจำนวน ๓๓ จุด หัวเขาใน วางท่อประปา พีวีซี ขนาด Dia ๒" ยาว ๑,๕๖๕ เมตร พร้อมแยกจุด ใช้น้ำจำนวน ๕๗ จุด หรือ ปริมาณงานวางท่อยาว รวมกันไม่น้อยกว่า ๒,๓๒๙ เมตร แยกจุดใช้น้ำรวมกัน ไม่น้อยกว่า ๙๐ จุด	-	-	๒๕๙,๓๐๐	-	-	ร้อยละความ พึงพอใจของ ผู้ใช้น้ำ ไม่น้อยกว่า ร้อยละ ๖๐	กองช่าง

รายละเอียดโครงการพัฒนา

แผนพัฒนาท้องถิ่น (พ.ศ.๒๕๖๑ - ๒๕๖๕)

องค์การบริหารส่วนตำบลบ้านพระ อำเภอเมืองปราจีนบุรี จังหวัดปราจีนบุรี

ก. ยุทธศาสตร์จังหวัดที่ ๔ พัฒนาเมืองนำอยู่สิ่งแวดล้อมและโลจิสติกส์ (แบบ ผ.๐๒)

ข. ยุทธศาสตร์การพัฒนาขององค์การปกครองส่วนท้องถิ่นในเขตจังหวัดที่ ๑ พัฒนากฎหมายชีวิตชุมชนทางสังคมและชุมชนให้เข้มแข็ง

๔. ยุทธศาสตร์การพัฒนาตำบลโครงสร้างพื้นฐาน

๔.๑ แผนงานเกษตรและชุมชน

ที่	โครงการ	วัตถุประสงค์	เป้าหมาย (รายละเอียดโครงการ)	งบประมาณ				ตัวชี้วัด (KPI)	ผลลัพธ์ที่คาดว่าจะได้รับ	หน่วยงาน รับผิดชอบ
				๒๕๖๑ (บาท)	๒๕๖๒ (บาท)	๒๕๖๓ (บาท)	๒๕๖๔ (บาท)			
๒๐๑	ก่อสร้างจุดจ่ายบ่อน้ำบาดาล เพื่อการเกษตร หมู่ที่ ๑๑ บริเวณบ้านนางสาววรรค์ เจือจาน	เพื่อให้ประชาชนมีน้ำ ในการอุปโภค บริโภค อย่างทั่วถึง	จุดจ่ายบ่อน้ำบาดาล ขนาด Dia ๖" ลึกไม่น้อยกว่า ๗๐ ม. พร้อมเครื่องสูบน้ำแบบไฟฟ้า (ซีบีเมิร์ส)	-	-	๑๔๓,๓๐๐	-	ร้อยละความ พึงพอใจของ ผู้ใช้น้ำ ไม่น้อย กว่าร้อยละ ๖๐	ประชาชนมีน้ำอุปโภค บริโภคอย่างเพียงพอ ตลอดทั้งปี	กองช่าง

๒๗๗

รายละเอียดโครงการพัฒนา

แผนพัฒนาท้องถิ่น (พ.ศ.๒๕๖๑ - ๒๕๖๕)

องค์การบริหารส่วนตำบลบ้านพระ อำเภอเมืองปราจีนบุรี จังหวัดปราจีนบุรี

- ก. ยุทธศาสตร์จังหวัดที่ ๕ พัฒนาเมืองมาอยู่สิ่งแวดล้อมและโลจิสติกส์
- ข. ยุทธศาสตร์การพัฒนาขององค์การบริหารส่วนท้องถิ่นในเขตจังหวัดที่ ๑ พัฒนาคุณภาพชีวิตคุณภาพสังคมและชุมชนให้เข้มแข็ง
- ๔. ยุทธศาสตร์การพัฒนาตำบลโนนโครงสร้างพื้นฐาน

(แบบ ผ.๐๒)

๔.๑ แผนงานคณะและชุมชน

ที่	โครงการ	วัตถุประสงค์	เป้าหมาย (รายละเอียดโครงการ)	งบประมาณ				ตัวชี้วัด (KPI)	ผลลัพธ์ที่คาดว่าจะได้รับ	หน่วยงานรับผิดชอบ	
				๒๕๖๑ (บาท)	๒๕๖๒ (บาท)	๒๕๖๓ (บาท)	๒๕๖๔ (บาท)				๒๕๖๕ (บาท)
๒๐๑	ก่อสร้างจุดเจาะบ่อบาดาล เพื่อการเกษตร หมู่ที่ ๑๑ บริเวณที่ดินนอยแพทย นาคศิริยู	เพื่อให้ประชาชนมีน้ำ ในการอุปโภค บริโภค อย่างทั่วถึง	จุดเจาะบ่อบาดาล ขนาด Dia ๖" ลึกไม่น้อยกว่า ๗๐ ม. พร้อมเครื่องสูบน้ำแบบไฟฟ้า (ซับเมอร์ส)	-	-	๓๓๘,๒๐๐	-	-	ร้อยละความ พึงพอใจของ ผู้ใช้น้ำ ไม่น้อย กว่าร้อยละ ๖๐	ประชาชนมีน้ำอุปโภค บริโภคอย่างเพียงพอ ตลอดทั้งปี	กองช่าง

รายละเอียดโครงการพัฒนา

แผนพัฒนาท้องถิ่น (พ.ศ.๒๕๖๑ - ๒๕๖๕)

องค์การบริหารส่วนตำบลบ้านพระ อำเภอเมืองปราจีนบุรี จังหวัดปราจีนบุรี

ก. ยุทธศาสตร์จังหวัดที่ ๕ พัฒนาเมืองมาอยู่สิ่งแวดล้อมและโลจิสติกส์

ข. ยุทธศาสตร์การพัฒนาขององค์การปกครองส่วนท้องถิ่นในเขตจังหวัดที่ ๑ พัฒนาคุณภาพชีวิตคุณภาพสังคมและชุมชนให้เข้มแข็ง

๔. ยุทธศาสตร์การพัฒนาตำบลบ้านพระ

๔.๑ แผนงานคณะและชุมชน

(แบบ ผ.๐๒)

ที่	โครงการ	วัตถุประสงค์	เป้าหมาย (รายละเอียดโครงการ)	งบประมาณ				ตัวชี้วัด (KPI)	ผลลัพธ์ที่คาดว่าจะได้รับ	หน่วยงาน รับผิดชอบ
				๒๕๖๑ (บาท)	๒๕๖๒ (บาท)	๒๕๖๓ (บาท)	๒๕๖๔ (บาท)			
๒๐๓	ก่อสร้างจุดแจกจ่ายบ่อบาดาล เพื่อการเกษตร หมู่ที่ ๑๔ บริเวณบ้านนายประสิทธิ์ ดาเวง	เพื่อให้ประชาชนมีน้ำ ในการอุปโภค บริโภค อย่างทั่วถึง	จุดแจกจ่ายบ่อบาดาล ขนาด Dia ๒" ลึกไม่น้อยกว่า ๗๐ ม. พร้อมเครื่องสูบน้ำแบบไฟฟ้า (ซีบีเมิร์ท)	-	-	๓๓๘,๒๐๐	-	-	ร้อยละความ พึงพอใจของ ผู้ใช้ น้ำ ไม่น้อย กว่าร้อยละ ๖๐	กองช่าง

๒๗/๖

รายละเอียดโครงการพัฒนา

แผนพัฒนาท้องถิ่น (พ.ศ.๒๕๖๑ - ๒๕๖๕)

องค์การบริหารส่วนตำบลบ้านพระ อำเภอเมืองปราจีนบุรี จังหวัดปราจีนบุรี

(แบบ ผ.๐๒)

ก. ยุทธศาสตร์จังหวัดที่ ๕ พัฒนาเมืองอยู่ดีงามปลอดภัยและโลจิสติกส์

ข. ยุทธศาสตร์การพัฒนาขององค์กรปกครองส่วนท้องถิ่นในเขตจังหวัดที่ ๑ พัฒนาคุณภาพชีวิตคนทางสังคมและชุมชนให้เข้มแข็ง

๔. ยุทธศาสตร์การพัฒนาด้านโครงสร้างพื้นฐาน

๔.๑ แผนงานถนนและชุมชน

ที่	โครงการ	วัตถุประสงค์	เป้าหมาย (รายละเอียดโครงการ)	งบประมาณ				ตัวชี้วัด (KPI)	ผลลัพธ์ที่คาดว่าจะได้รับ	หน่วยงาน รับผิดชอบ	
				๒๕๖๑ (บาท)	๒๕๖๒ (บาท)	๒๕๖๓ (บาท)	๒๕๖๔ (บาท)				๒๕๖๕ (บาท)
๒๐๔	ก่อสร้างจุดเจาะบ่อบาดาล เพื่อการเกษตร หมู่ที่ ๑๖ บริเวณบ้านนาหุบดิน แสงแดง	วัตถุประสงค์ เพื่อให้ประชาชนมีน้ำในการอุปโภค บริโภค อย่างทั่วถึง	จุดเจาะบ่อบาดาล ขนาด Dia ๖" ลึกไม่น้อยกว่า ๗๐ ม. พร้อมเครื่องสูบน้ำแบบไฟฟ้า (ซีบีเอ็มเอส)	-	-	๑๓๑,๒๐๐	-	-	ร้อยละความพึงพอใจของผู้นำ ไม่น้อยกว่าร้อยละ ๖๐	ประชาชนมีน้ำอุปโภค บริโภคอย่างเพียงพอ ตลอดทั้งปี	กองช่าง

รายละเอียดโครงการพัฒนา

แผนพัฒนาท้องถิ่น (พ.ศ.๒๕๖๑ - ๒๕๖๕)

องค์การบริหารส่วนตำบลบ้านพระ อำเภอเมืองปราจีนบุรี จังหวัดปราจีนบุรี

ก. ยุทธศาสตร์จังหวัดที่ ๔ พัฒนาเมืองน่าอยู่สิ่งแวดล้อมและโลจิสติกส์

ข. ยุทธศาสตร์การพัฒนาขององค์การปกครองส่วนท้องถิ่นในเขตจังหวัดที่ ๑ พัฒนาคูณภาพชีวิตคุณภาพสังคมและชุมชนให้เข้มแข็ง

๔. ยุทธศาสตร์การพัฒนาระดับโครงสร้างพื้นฐาน

๔.๑ แผนงานเกษตรและชุมชน

(แบบ ผ.๑๒)

ที่	โครงการ	วัตถุประสงค์	เป้าหมาย (รายละเอียดโครงการ)	งบประมาณ				ตัวชี้วัด (KPI)	ผลลัพธ์ที่คาดว่าจะได้รับ	หน่วยงาน รับผิดชอบ	
				๒๕๖๑ (บาท)	๒๕๖๒ (บาท)	๒๕๖๓ (บาท)	๒๕๖๔ (บาท)				๒๕๖๕ (บาท)
๒๐๕	ก่อสร้างชุดเจาะบ่อบาดาล เพื่อการเกษตร หมู่ที่ ๑๖ บริเวณบ้านนางเมจรี สงวนชม	เพื่อให้ประชาชนมีน้ำ ในการอุปโภค บริโภค อย่างทั่วถึง.	ชุดเจาะบ่อบาดาล ขนาด Dia ๖" ลึกไม่น้อยกว่า ๗๐ ม. พร้อมเครื่องสูบน้ำแบบไฟฟ้า (ดับเบิ้ลส)	-	-	๑๓๘,๒๐๐	-	-	ร้อยละความ พึงพอใจของ ผู้ใช้น้ำ ไม่น้อย กว่าร้อยละ ๖๐	ประชาชนมีน้ำอุปโภค บริโภคอย่างเพียงพอ ตลอดทั้งปี	กองช่าง

รายละเอียดโครงการพัฒนา

แผนพัฒนาท้องถิ่น (พ.ศ.๒๕๖๑ - ๒๕๖๕)

องค์การบริหารส่วนตำบลบ้านพระ อำเภอเมืองปราจีนบุรี จังหวัดปราจีนบุรี

- ก. ยุทธศาสตร์จังหวัดที่ ๕ พัฒนาเมืองนำอยู่สิ่งแวดล้อมและโลจิสติกส์
 - ข. ยุทธศาสตร์การพัฒนาขององค์กรปกครองส่วนท้องถิ่นในเขตจังหวัดที่ ๑ พัฒนาศูนย์สุขภาพจิตชุมชนและชุมชนให้เข้มแข็ง
 - ๔. ยุทธศาสตร์การพัฒนาตำบลโครงสร้างพื้นฐาน
- ๔.๑ แผนงานและชุมชน

(แบบ ผ.๐๒)

ที่	โครงการ	วัตถุประสงค์	เป้าหมาย (รายละเอียดโครงการ)	งบประมาณ				ตัวชี้วัด (KPI)	ผลลัพธ์ที่คาดว่าจะได้รับ	หน่วยงานรับผิดชอบ
				๒๕๖๑ (บาท)	๒๕๖๒ (บาท)	๒๕๖๓ (บาท)	๒๕๖๔ (บาท)			
๒๐๖	ก่อสร้างชุดเจาะบ่อบาดาล เพื่อการเกษตร หมู่ที่ ๑๖ บริเวณบ้านนายเพ การเกษตร	เพื่อให้ประชาชนมีน้ำในการอุปโภค บริโภค อย่างทั่วถึง	ชุดเจาะบ่อบาดาล ขนาด Dia ๖" ลึกไม่น้อยกว่า ๗๐ ม. พร้อมเครื่องสูบน้ำแบบไฟฟ้า (ซิปเมิร์ล)	-	-	๑๓๘,๒๐๐	-	ร้อยละความพึงพอใจของผู้ใช้น้ำ ไม่น้อยกว่าร้อยละ ๖๐	ประชาชนมีน้ำอุปโภค บริโภคอย่างเพียงพอ ตลอดทั้งปี	กองช่าง

รายละเอียดโครงการพัฒนา

แผนพัฒนาท้องถิ่น (พ.ศ.๒๕๖๑ - ๒๕๖๕)

องค์การบริหารส่วนตำบลบ้านพระ อำเภอเมืองปราจีนบุรี จังหวัดปราจีนบุรี

(แบบ ผ.๑๒)

ก. ยุทธศาสตร์จังหวัดที่ ๕ พัฒนาเมืองน่าอยู่สิ่งแวดล้อมและโลจิสติกส์

ข. ยุทธศาสตร์การพัฒนาขององค์กรปกครองส่วนท้องถิ่นในเขตจังหวัดที่ ๑ พัฒนาคุณภาพชีวิตคุณภาพสังคมและชุมชนให้เข้มแข็ง

๔. ยุทธศาสตร์การพัฒนาตำบลมีโครงสร้างพื้นฐาน

๔.๑ แผนงานถนนและชุมชน

ที่	โครงการ	วัตถุประสงค์	เป้าหมาย (รายละเอียดโครงการ)	งบประมาณ				ตัวชี้วัด (KPI)	ผลลัพธ์ที่คาดว่าจะได้รับ	หน่วยงาน รับผิดชอบ	
				๒๕๖๑ (บาท)	๒๕๖๒ (บาท)	๒๕๖๓ (บาท)	๒๕๖๔ (บาท)				๒๕๖๕ (บาท)
๒๐๗	ก่อสร้างจุดแจกจ่ายน้ำ เพื่อการเกษตร หมู่ที่ ๑๘ บริเวณบ้านนาบุญเรือน คงคำศรี	เพื่อให้ประชาชนมีน้ำ ในการอุปโภค บริโภค อย่างทั่วถึง	จุดแจกจ่ายน้ำขนาด Dia ๖" ลึกไม่น้อยกว่า ๗๐ ม. พร้อมเครื่องสูบน้ำแบบไฟฟ้า (ซัมเมอร์)	-	-	๓๓๘,๒๐๐	-	-	ร้อยละความ พึงพอใจของ ผู้ใช้น้ำ ไม่น้อย กว่าร้อยละ ๖๐	ประชาชนมีน้ำอุปโภค บริโภคอย่างเพียงพอ ตลอดทั้งปี	กองช่าง

๒๕๕

รายละเอียดโครงการพัฒนา

แผนพัฒนาท้องถิ่น (พ.ศ.๒๕๖๑ - ๒๕๖๕)

องค์การบริหารส่วนตำบลบ้านพระ อำเภอเมืองปราจีนบุรี จังหวัดปราจีนบุรี

(แบบ ผ.๐๒)

ก. ยุทธศาสตร์จังหวัดที่ ๕ พัฒนาเมืองนำอยู่สิ่งแวดล้อมและโลจิสติกส์

ข. ยุทธศาสตร์การพัฒนาขององค์กรปกครองส่วนท้องถิ่นในเขตจังหวัดที่ ๑ พัฒนาคุณภาพชีวิตทางสังคมและชุมชนให้เข้มแข็ง

๔. ยุทธศาสตร์การพัฒนาตำบลโนนศรีสร้างพื้นฐาน

๔.๑ แผนงานคณะและชุมชน

ที่	โครงการ	วัตถุประสงค์	เป้าหมาย (รายละเอียดโครงการ)	งบประมาณ				ตัวชี้วัด (KPI)	ผลลัพธ์ที่คาดว่าจะได้รับ	หน่วยงาน รับผิดชอบ	
				๒๕๖๑ (บาท)	๒๕๖๒ (บาท)	๒๕๖๓ (บาท)	๒๕๖๔ (บาท)				๒๕๖๕ (บาท)
๒๐๘	ก่อสร้าง ต่อเติม ปรับปรุงศาลา เอนกประสงค์ ศาลา ๘๐ พรรษา หมู่ที่ ๗	เพื่อใช้ในการประชุมและ จัดกิจกรรมต่าง ๆ ของ หมู่บ้าน	ปรับปรุง ต่อเติม อาคาร เอนกประสงค์ ขนาดกว้าง ๗.๐ เมตร ยาว ๕.๐ เมตร พร้อมทำตุ๊กกรเหล็กรอบ	-	-	๑๘๕,๒๐๐	-	-	ร้อยละความ พึงพอใจของ ผู้เข้าร่วมกิจกรรม ไม่น้อยกว่า กว่าร้อยละ ๖๐	ประชาชนสามารถ ประชุมและจัด กิจกรรมต่าง ๆ ได้ สะดวกสบายขึ้น	กองช่าง

รายละเอียดโครงการพัฒนา

แผนพัฒนาท้องถิ่น (พ.ศ. ๒๕๖๑ - ๒๕๖๕)

องค์การบริหารส่วนตำบลบ้านพระ อำเภอเมืองปราจีนบุรี จังหวัดปราจีนบุรี

ก. ยุทธศาสตร์จังหวัดที่ ๕ พัฒนาเมืองน่าอยู่สิ่งแวดล้อมและโลจิสติกส์

ข. ยุทธศาสตร์การพัฒนาขององค์กรปกครองส่วนท้องถิ่นในเขตจังหวัดที่ ๑ พัฒนากฎหมายชีวิตคุณภาพสังคมและชุมชนให้เข้มแข็ง

๔. ยุทธศาสตร์การพัฒนาด้านโครงสร้างพื้นฐาน

๔.๑ แผนงานคณะและชุมชน

(แบบ ผ.๐๒)

ที่	โครงการ	วัตถุประสงค์	เป้าหมาย (รายละเอียดโครงการ)	งบประมาณ					ตัวชี้วัด (KPI)	ผลลัพธ์ที่คาดว่าจะได้รับ	หน่วยงาน รับผิดชอบ
				๒๕๖๑ (บาท)	๒๕๖๒ (บาท)	๒๕๖๓ (บาท)	๒๕๖๔ (บาท)	๒๕๖๕ (บาท)			
๒๐๙	ซ่อมแซมฝายน้ำล้น หมู่ที่ ๒	เพื่อให้ประชาชนมีน้ำ ที่เพียงพอเพื่อการเกษตร	ซ่อมแซมฝายน้ำล้น ค.ส.ล. จำนวน ๑ แห่ง	-	-	๕๖,๕๐๐	-	-	ร้อยละความ พึงพอใจของ ผู้ใช้น้ำ ไม่น้อย กว่าร้อยละ ๖๐	ประชาชนมีน้ำเพียงพอในการใช้เพื่อการเกษตร ตลอดทั้งปี	กองช่าง

๒๐๕

รายละเอียดโครงการพัฒนา

แผนพัฒนาท้องถิ่น (พ.ศ.๒๕๖๑ - ๒๕๖๕)

องค์การบริหารส่วนตำบลบ้านพระ อำเภอเมืองปราจีนบุรี จังหวัดปราจีนบุรี

ก. ยุทธศาสตร์จังหวัดที่ ๕ พัฒนาเมืองน่าอยู่สิ่งแวดล้อมและโลจิสติกส์

ข. ยุทธศาสตร์การพัฒนาขององค์กรปกครองส่วนท้องถิ่นในเขตจังหวัดที่ ๑ พัฒนาศักยภาพชีวิตชุมชนสังคมและชุมชนให้เข้มแข็ง

๔. ยุทธศาสตร์การพัฒนาตำบลบ้านพระสร้างพื้นฐาน

๔.๑ แผนงานเกษตรและชุมชน

(แบบ ผ.๐๒)

ที่	โครงการ	วัตถุประสงค์	เป้าหมาย (รายละเอียดโครงการ)	งบประมาณ				ตัวชี้วัด (KPI)	ผลลัพธ์ที่คาดว่าจะได้รับ	หน่วยงาน รับผิดชอบ	
				๒๕๖๑ (บาท)	๒๕๖๒ (บาท)	๒๕๖๓ (บาท)	๒๕๖๔ (บาท)				๒๕๖๕ (บาท)
๒๑๐	ปรับปรุงซ่อมแซมฝายน้ำล้นคลองหัวเขา หมู่ที่ ๑๔ บริเวณบ้านนายเอเหมือน ลมดี	เพื่อให้ประชาชนมีน้ำที่เพียงพอเพื่อการเกษตร	ปรับปรุงซ่อมแซมฝายน้ำล้นคลองหัวเขา จำนวน ๑ ฝ่าย	-	-	๘๓,๐๐๐	-	-	ร้อยละความพึงพอใจของผู้ใช้น้ำ ไม่น้อยกว่าร้อยละ ๖๐	ประชาชนมีน้ำเพียงพอในการใช้เพื่อการเกษตร ตลอดทั้งปี	กองช่าง

รายละเอียดโครงการพัฒนา

แผนพัฒนาท้องถิ่น (พ.ศ.๒๕๖๑ - ๒๕๖๕)

องค์การบริหารส่วนตำบลบ้านพระ อำเภอเมืองปราจีนบุรี จังหวัดปราจีนบุรี

(แบบ ก.๐๒)

ก. ยุทธศาสตร์จังหวัดที่ ๕ พัฒนาเมืองน่าอยู่สิ่งแวดล้อมและโลจิสติกส์

ข. ยุทธศาสตร์การพัฒนาขององค์การปกครองส่วนท้องถิ่นในเขตจังหวัดที่ ๑ พัฒนาคุณภาพชีวิตชุมชนทางสังคมและชุมชนให้เข้มแข็ง

๔. ยุทธศาสตร์การพัฒนาตำบลในโครงสร้างพื้นฐาน

๔.๑ แผนงานเกษตรและชุมชน

ที่	โครงการ	วัตถุประสงค์	เป้าหมาย (รายละเอียดโครงการ)	งบประมาณ				ตัวชี้วัด (KPI)	ผลลัพธ์ที่คาดว่าจะได้รับ	หน่วยงาน รับผิดชอบ	
				๒๕๖๑ (บาท)	๒๕๖๒ (บาท)	๒๕๖๓ (บาท)	๒๕๖๔ (บาท)				๒๕๖๕ (บาท)
๒๑๑	ก่อสร้างลาน ค.ส.ล. เอนกประสงค์ บริเวณอาคารป้องกันและบรรเทาสาธารณภัยองค์การบริหารส่วนตำบลบ้านพระ	เพื่อใช้เป็นลาน ค.ส.ล. เอนกประสงค์ในการติดตั้งอุปกรณ์กีฬา	ก่อสร้างลาน ค.ส.ล. ขนาด กว้าง ๑๑.๐๐ เมตร ยาว ๑๕.๕๐ เมตร หนา ๐.๑๐ เมตร หรือมีพื้นที่ไม่น้อยกว่า ๑๗๐.๕๐ เมตร และวางระบบน้ำ ค.ส.ล. รูปตัวยู ขนาดกว้าง ๐.๔๐ เมตร ยาวไม่น้อยกว่า ๑๗.๐๐ เมตร พร้อมฝาดะแกรงเหล็ก	-	-	๒๓๖,๓๐๐	-	-	ร้อยละความพึงพอใจของผู้ออกกำลังกายไม่น้อยกว่าร้อยละ ๖๐	ประชาชนมีการออกกำลังกายเพิ่มมากขึ้น ตลอดจนมีสุขภาพที่ดี	กองช่าง

๒๒๗

๒๒๖

รายละเอียดโครงการพัฒนา

แผนพัฒนาท้องถิ่น (พ.ศ.๒๕๖๑ - ๒๕๖๕)

องค์การบริหารส่วนตำบลบ้านพระ อำเภอเมืองปราจีนบุรี จังหวัดปราจีนบุรี

(แบบ ผ.๐๒)

- ก. ยุทธศาสตร์จังหวัดที่ ๕ พัฒนาเมืองน่าอยู่สิ่งแวดล้อมและโลจิสติกส์
- ข. ยุทธศาสตร์การพัฒนาขององค์กรปกครองส่วนท้องถิ่นในเขตจังหวัดที่ ๑ พัฒนาคุณภาพชีวิตชุมชนทางสังคมและชุมชนให้เข้มแข็ง
- ๔. ยุทธศาสตร์การพัฒนาตำบลบ้านพระสร้างพื้นฐาน

๔.๑ แผนงานเกษตรและชุมชน

ที่	โครงการ	วัตถุประสงค์	เป้าหมาย (รายละเอียดโครงการ)	งบประมาณ				ตัวชี้วัด (KPI)	ผลลัพธ์ที่คาดว่าจะได้รับ	หน่วยงานรับผิดชอบ	
				๒๕๖๑ (บาท)	๒๕๖๒ (บาท)	๒๕๖๓ (บาท)	๒๕๖๔ (บาท)				๒๕๖๕ (บาท)
๒๑๒	ปรับปรุง ซ่อมแซมอาคารศูนย์พัฒนาเด็กเล็กองค์การบริหารส่วนตำบลบ้านพระ	เพื่อให้อาคารศูนย์พัฒนาเด็กเล็กฯ สามารถป้องกันรอยรั่วจากฝนตก	ปรับเปลี่ยนกระเบื้องหลังคา เปลี่ยนเชิงชายและวางระบบน้ำฝน ซ่อมแซมฝ้าภายนอก-ภายใน	.	.	๕๕๓,๒๐๐	.	.	ร้อยละความพึงพอใจของผู้ใช้อาคารไม่น้อยกว่าร้อยละ ๖๐	สามารถป้องกันอันตรายที่อาจเกิดขึ้นจากรั่วซึมของอาคารและจัดกิจกรรมต่างๆ ได้มากขึ้น	กองช่าง

**รายละเอียดโครงการพัฒนา
แผนพัฒนาท้องถิ่น (พ.ศ.๒๕๖๑ - ๒๕๖๕)
องค์การบริหารส่วนตำบลบ้านพระ อำเภอเมืองปราจีนบุรี จังหวัดปราจีนบุรี**

- ก. ยุทธศาสตร์จังหวัดที่ ๕ พัฒนาเมืองน่าอยู่สิ่งแวดล้อมและโลจิสติกส์
 ข. ยุทธศาสตร์การพัฒนาขององค์กรปกครองส่วนท้องถิ่นในเขตจังหวัดที่ ๑ พัฒนาคูณภาพชีวิตคุณภาพสังคมและชุมชนให้เข้มแข็ง
 ๔. ยุทธศาสตร์การพัฒนาตำบลในโครงสร้างพื้นฐาน
 ๔.๑ แผนงานคณะและชุมชน

(แบบ ผ.๐๒)

ที่	โครงการ	วัตถุประสงค์	เป้าหมาย (รายละเอียดโครงการ)	งบประมาณ				ตัวชี้วัด (KPI)	ผลลัพธ์ที่คาดว่าจะได้รับ	หน่วยงาน รับผิดชอบ
				๒๕๖๑ (บาท)	๒๕๖๒ (บาท)	๒๕๖๓ (บาท)	๒๕๖๔ (บาท)			
๒๓๓	ก่อสร้างขยายไหล่ทางคอนกรีตเสริมเหล็กพร้อมวางท่อระบายน้ำคอนกรีตเสริมเหล็ก หมู่ที่ ๕ ตำบลหนองน้ำ - บ้านใหม่ (จากศาลาเอนกประสงค์ หมู่ที่ ๕ - บ้านนายไผ่โรจน์)	เพื่อให้ประชาชนทั่วไปที่ใช้เส้นทางนี้มีความปลอดภัยในชีวิตและทรัพย์สินมากขึ้น	ขยายไหล่ทางขนาดกว้างข้างละ ๐.๕๐ เมตร หนา ๐.๑๕ เมตร ยาวรวมกันไม่น้อยกว่า ๙๘๘.๐๐ เมตร หรือพื้นที่ผิวจราจรรวมกันไม่น้อย กว่า ๔๙๔.๐๐ ตารางเมตร พร้อมวางท่อระบายน้ำ ค.ส.ล. ขนาด Dia ๐.๖๐ x ๑.๐๐ เมตร พร้อมบ่อพักน้ำสำเร็จ ยาวรวมกันไม่น้อยกว่า ๙๘๘.๐๐ เมตร	-	-	-	๑,๔๙๓,๒๐๐	-	ร้อยละความพึงพอใจของผู้ใช้เส้นทางไม่น้อยกว่าร้อยละ ๖๐	กองช่าง

๒๓๖

รายละเอียดโครงการพัฒนา
แผนพัฒนาท้องถิ่น (พ.ศ.๒๕๖๑ - ๒๕๖๕)
องค์การบริหารส่วนตำบลบ้านพระ อำเภอเมืองปราจีนบุรี จังหวัดปราจีนบุรี

- ก. ยุทธศาสตร์จังหวัดที่ ๕ พัฒนาเมืองน่าอยู่สิ่งแวดล้อมและโลจิสติกส์
 - ข. ยุทธศาสตร์การพัฒนาขององค์กรปกครองส่วนท้องถิ่นในเขตจังหวัดที่ ๑ พัฒนากฎหมายชีวิตชุมชนสังคมและชุมชนให้เข้มแข็ง
 - ๔. ยุทธศาสตร์การพัฒนาด้านโครงสร้างพื้นฐาน
- ๔.๑ แผนงานเกษตรและชุมชน

(แบบ ผ.๐๒)

ที่	โครงการ	วัตถุประสงค์	เป้าหมาย (รายละเอียดโครงการ)	งบประมาณ					ตัวชี้วัด (KPI)	ผลลัพธ์ที่คาดว่าจะได้รับ	หน่วยงาน รับผิดชอบ
				๒๕๖๑ (บาท)	๒๕๖๒ (บาท)	๒๕๖๓ (บาท)	๒๕๖๔ (บาท)	๒๕๖๕ (บาท)			
๒๑๔	ก่อสร้างถนนผิวจราจรลูกรัง หมู่ที่ ๑๑ ตำบล นายสุรศักดิ์ คำดี	เพื่อให้ประชาชนทั่วไปที่ใช้เส้นทางนี้มีความปลอดภัยในชีวิตและทรัพย์สินมากขึ้น	ขนาดกว้าง ๕.๐๐ เมตร ยาว ๑๕๐.๐๐ เมตร หน้าเลี้ยว ๐.๓๐ เมตร หรือพื้นที่ผิวจราจรไม่น้อยกว่า ๗๕๐.๐๐ ตารางเมตร	-	-	-	๔๐,๓๐๐	-	ร้อยละความพึงพอใจของผู้ใช้เส้นทางไม่น้อยกว่าร้อยละ ๖๐	ประชาชนทั่วไปได้ใช้ถนนสัญจรไปมาได้อย่างสะดวกและปลอดภัย	กองช่าง

รายละเอียดโครงการพัฒนา

แผนพัฒนาท้องถิ่น (พ.ศ.๒๕๖๑ - ๒๕๖๕)

องค์การบริหารส่วนตำบลบ้านพระ อำเภอเมืองปราจีนบุรี จังหวัดปราจีนบุรี

ก. ยุทธศาสตร์จังหวัดที่ ๕ พัฒนาเมืองมาอยู่สิ่งแวดล้อมและโลจิสติกส์

ข. ยุทธศาสตร์การพัฒนาขององค์กรปกครองส่วนท้องถิ่นในเขตจังหวัดที่ ๑ พัฒนาคูณภาพชีวิตคุณภาพสังคมและชุมชนให้เข้มแข็ง

๔. ยุทธศาสตร์การพัฒนาด้านโครงสร้างพื้นฐาน

๔.๑ แผนงานเกษตรและชุมชน

(แบบ ผ.๐๒)

ที่	โครงการ	วัตถุประสงค์	เป้าหมาย (รายละเอียดโครงการ)	งบประมาณ					ตัวชี้วัด (KPI)	ผลลัพธ์ที่คาดว่าจะได้รับ	หน่วยงาน รับผิดชอบ
				๒๕๖๑ (บาท)	๒๕๖๒ (บาท)	๒๕๖๓ (บาท)	๒๕๖๔ (บาท)	๒๕๖๕ (บาท)			
๒๑๕	ก่อสร้างวางท่อประปาหมู่บ้าน หมู่ที่ ๑๔ เกือบถนน ปจ ๓๐๐๘	เพื่อให้ประชาชนมีน้ำในการอุปโภคบริโภคอย่างทั่วถึง	วางท่อประปา พีวีซี ขนาด ขนาด Dia ๒" ความยาวรวมไม่น้อยกว่า ๓๔๕ เมตร พร้อมแยกจุดใช้น้ำไม่น้อยกว่า ๑๐ จุด	-	-	-	๓๗,๕๐๐	-	ร้อยละความพึงพอใจของผู้ใช้น้ำไม่น้อยกว่า ร้อยละ ๖๐	ประชาชนมีน้ำอุปโภคบริโภค อย่างเพียงพอตลอดทั้งปี	กองช่าง

รายละเอียดโครงการพัฒนา

แผนพัฒนาท้องถิ่น (พ.ศ.๒๕๖๑ - ๒๕๖๕)

องค์การบริหารส่วนตำบลบ้านพระ อำเภอเมืองปราจีนบุรี จังหวัดปราจีนบุรี

(แบบ ผ.๐๒)

ก. ยุทธศาสตร์จังหวัดที่ ๔ พัฒนาเมืองน่าอยู่สิ่งแวดล้อมและโลจิสติกส์

ข. ยุทธศาสตร์การพัฒนาขององค์กรปกครองส่วนท้องถิ่นในเขตจังหวัดที่ ๑ พัฒนาคู่มือภาพชีวิตชุมชนทางสังคมและชุมชนให้เข้มแข็ง

๔. ยุทธศาสตร์การพัฒนาตำบลโครงสร้างพื้นฐาน

๔.๑ แผนงานเกษตรและชุมชน

ที่	โครงการ	วัตถุประสงค์	เป้าหมาย (รายละเอียดโครงการ)	งบประมาณ				ตัวชี้วัด (KPI)	ผลลัพธ์ที่คาดว่าจะได้รับ	หน่วยงาน รับผิดชอบ
				๒๕๖๑ (บาท)	๒๕๖๒ (บาท)	๒๕๖๓ (บาท)	๒๕๖๔ (บาท)			
๒๑๖	ก่อสร้างชุดเจาะบ่อบาดาล เพื่อการเกษตร หมู่ที่ ๑๖ บริเวณ บ้านนางรินรดา จิตติวารารณ	เพื่อให้ประชาชนมีน้ำ ในการอุปโภค บริโภค อย่างทั่วถึง	ชุดเจาะบ่อบาดาล ขนาด Dia ๖" ลึกไม่น้อยกว่า ๘๐ ม. พร้อมเครื่องสูบน้ำแบบไฟฟ้า (จัมเปอร์)	-	-	-	๓๓๘,๒๐๐	-	ร้อยละความ พึงพอใจของ ผู้ใช้น้ำ ไม่น้อย กว่าร้อยละ ๖๐	กองช่าง

รายละเอียดโครงการพัฒนา
แผนพัฒนาท้องถิ่น (พ.ศ.๒๕๖๑ - ๒๕๖๕)
องค์การบริหารส่วนตำบลบ้านพระ อำเภอเมืองปราจีนบุรี จังหวัดปราจีนบุรี

- ก. ยุทธศาสตร์จังหวัดที่ ๔ พัฒนาเมืองน่าอยู่สิ่งแวดล้อมและโลจิสติกส์
 ข. ยุทธศาสตร์การพัฒนาขององค์กรปกครองส่วนท้องถิ่นในเขตจังหวัดที่ ๑ พัฒนาศูนย์พัฒนาทางสังคมและชุมชนให้เข้มแข็ง
 ค. ยุทธศาสตร์การพัฒนาตำบลนำดำเนินโครงการสร้างพื้นฐาน
 ค.๑ แผนงานคณะและชุมชน

(แบบ ผ.๐๒)

ที่	โครงการ	วัตถุประสงค์	เป้าหมาย (รายละเอียดโครงการ)	งบประมาณ					ตัวชี้วัด (KPI)	ผลลัพธ์ที่คาดว่าจะได้รับ	หน่วยงาน รับผิดชอบ
				๒๕๖๑ (บาท)	๒๕๖๒ (บาท)	๒๕๖๓ (บาท)	๒๕๖๔ (บาท)	๒๕๖๕ (บาท)			
๒๑๗	จุดออกคลองแบริม หมู่ที่ ๙	เพื่อให้ประชาชนมีน้ำ ที่เพียงพอเพื่อการเกษตร	จุดออกคลองขนาดคลองปาก กว้างเฉลี่ย ๑๒.๐๐ เมตร ยาว ๗๐๐ เมตร ลึกเฉลี่ย ๔.๐๐ เมตร หรือมีปริมาณ ดินขุดลอกไม่น้อยกว่า ๓,๙๓๑ ลบ.ม.	-	-	-	๒๓๒,๘๐๐	-	ร้อยละความ พึงพอใจของ ผู้ใช้น้ำ ไม่น้อย กว่าร้อยละ ๖๐	ประชาชนมีน้ำเพียงพอ ในการใช้เพื่อการ เกษตร ตลอดทั้งปี	กองช่าง

รายละเอียดโครงการพัฒนา

แผนพัฒนาท้องถิ่น (พ.ศ.๒๕๖๑ - ๒๕๖๕)

องค์การบริหารส่วนตำบลบ้านพระ อำเภอเมืองปราจีนบุรี จังหวัดปราจีนบุรี

ก. ยุทธศาสตร์จังหวัดที่ ๕ พัฒนาเมืองน่าอยู่สิ่งแวดล้อมและดิจิทัลส์

ข. ยุทธศาสตร์การพัฒนาขององค์กรปกครองส่วนท้องถิ่นในเขตจังหวัดที่ ๑ พัฒนาคุณภาพชีวิตทุนทางสังคมและชุมชนให้เข้มแข็ง

๔. ยุทธศาสตร์การพัฒนาด้านโครงสร้างพื้นฐาน

๔.๑ แผนงานถนนและชุมชน

(แบบ ผ.๐๒)

ที่	โครงการ	วัตถุประสงค์	เป้าหมาย (รายละเอียดโครงการ)	งบประมาณ				ตัวชี้วัด (KPI)	ผลลัพธ์ที่คาดว่าจะได้รับ	หน่วยงานรับผิดชอบ
				๒๕๖๑ (บาท)	๒๕๖๒ (บาท)	๒๕๖๓ (บาท)	๒๕๖๔ (บาท)			
๒๓๘	ถมดินภายในบริเวณสำนักงานองค์การบริหารส่วนตำบลบ้านพระ	เพื่อปรับปรุงสภาพพื้นที่บริเวณสำนักงานให้มีระดับเดียวกับถนนและสามารถทำโครงการ/กิจกรรมอื่นได้	พื้นที่ถมดินไม่น้อยกว่า ๕.๑๒๙ ตารางเมตร หน้าเฉลี่ย ๐.๘๐ เมตร หรือมีปริมาณดินถมไม่น้อยกว่า ๔,๑๐๓.๒๐ ลบ.ม.	-	-	๔๔๔,๖๐๐	-	ร้อยละความพึงพอใจของผู้ใช้ประโยชน์ไม่น้อยกว่าร้อยละ ๖๐	องค์การบริหารส่วนตำบลบ้านพระและประชาชนในพื้นที่ได้รับประโยชน์ในการจัดโครงการ/กิจกรรม	หน่วยงานรับผิดชอบ

**รายละเอียดโครงการพัฒนา
แผนพัฒนาท้องถิ่น (พ.ศ.๒๕๖๑ - ๒๕๖๕)
องค์การบริหารส่วนตำบลบ้านพระ อำเภอเมืองปราจีนบุรี จังหวัดปราจีนบุรี**

- ก. ยุทธศาสตร์จังหวัดที่ ๔ พัฒนาเมืองน่าอยู่สิ่งแวดล้อมและโลจิสติกส์ (แบบ ผ.๐๒)
- ข. ยุทธศาสตร์การพัฒนาขององค์กรปกครองส่วนท้องถิ่นในเขตจังหวัดที่ ๑ พัฒนาศักยภาพชีวิตทุนทางสังคมและชุมชนให้เข้มแข็ง
๔. ยุทธศาสตร์การพัฒนาด้านโครงสร้างพื้นฐาน
- ๔.๑ แผนงานสะพานและชุมชน

ที่	โครงการ	วัตถุประสงค์	เป้าหมาย (รายละเอียดโครงการ)	งบประมาณ					ตัวชี้วัด (KPI)	ผลลัพธ์ที่คาดว่าจะได้รับ	หน่วยงาน รับผิดชอบ
				๒๕๖๑ (บาท)	๒๕๖๒ (บาท)	๒๕๖๓ (บาท)	๒๕๖๔ (บาท)	๒๕๖๕ (บาท)			
๒๑๙	ก่อสร้างถนนคอนกรีตเสริมเหล็ก หมู่ที่ ๗ เส้นเนินดินแดง ซอย ๓ (ต่อเส้นเดิม)	เพื่อให้ประชาชนทั่วไปที่ใช้ เส้นทางนี้มีความปลอดภัย ในชีวิตและทรัพย์สิน มากขึ้น	ขนาดกว้าง ๕.๐๐ เมตร ยาว ๘๒.๐๐ เมตร ทน ๐.๑๕ เมตร หรือพื้นที่ผิวจราจร ไม่น้อยกว่า ๓๒๘.๐๐ ตารางเมตร ไหล่ทางกว้าง เฉลี่ยข้างละ ๐-๐.๒๐ เมตร	-	-	-	-	๑๖๓,๓๐๐	ร้อยละความ พึงพอใจของ ผู้ใช้เส้นทาง ไม่น้อยกว่า ร้อยละ ๖๐	ประชาชนทั่วไปที่ได้ ถนนสัญจรไปมา ได้ อย่างสะดวกและ ปลอดภัย	กองช่าง

๗๕๘

รายละเอียดโครงการพัฒนา
 แผนพัฒนาท้องถิ่น (พ.ศ.๒๕๖๑ - ๒๕๖๕)
 องค์การบริหารส่วนตำบลบ้านพระ อำเภอเมืองปราจีนบุรี จังหวัดปราจีนบุรี

(แบบ ผ.๐๒)

- ก. ยุทธศาสตร์จังหวัดที่ ๕ พัฒนาเมืองน่าอยู่สิ่งแวดล้อมและดิจิทัลส์
- ข. ยุทธศาสตร์การพัฒนาขององค์กรปกครองส่วนท้องถิ่นในเขตจังหวัดที่ ๑ พัฒนาคูณภาพชีวิตคุณภาพสังคมและชุมชนให้เข้มแข็ง
- ๔. ยุทธศาสตร์การพัฒนาตำบลในโครงสร้างพื้นฐาน

๔.๑ แผนงานเกษตรและชุมชน

ที่	โครงการ	วัตถุประสงค์	เป้าหมาย (รายละเอียดโครงการ)	งบประมาณ				ตัวชี้วัด (KPI)	ผลลัพธ์ที่คาดว่าจะได้รับ	หน่วยงาน รับผิดชอบ
				๒๕๖๑ (บาท)	๒๕๖๒ (บาท)	๒๕๖๓ (บาท)	๒๕๖๔ (บาท)			
๒๒๐	ก่อสร้างถนนคอนกรีตเสริมเหล็ก หมู่ที่ ๗ เส้นบ้านนายอำนาจ ทัพมนตรี	เพื่อให้ประชาชนทั่วไปที่ใช้ เส้นทางนี้มีความปลอดภัย ในชีวิตและทรัพย์สิน มากขึ้น	ขนาดกว้าง ๔.๐๐ เมตร ยาว ๑๖๕.๐๐ เมตร ทน ๐.๑๕ เมตร หรือพื้นที่ผิวจราจร ไม่น้อยกว่า ๖๖๐.๐๐ ตารางเมตร ไหล่ทางกว้าง เฉลี่ยข้างละ ๐-๐.๓๐ เมตร	-	-	-	-	ร้อยละความ พึงพอใจของ ผู้ใช้เส้นทาง ไม่น้อยกว่า ร้อยละ ๖๐	ประชาชนทั่วไปได้ใช้ ถนนสัญจรไปมา ได้ อย่างสะดวกและ ปลอดภัย	กองช่าง

รายละเอียดโครงการพัฒนา

แผนพัฒนาท้องถิ่น (พ.ศ.๒๕๖๑ - ๒๕๖๕)

องค์การบริหารส่วนตำบลบ้านพระ อำเภอเมืองปราจีนบุรี จังหวัดปราจีนบุรี

ก. ยุทธศาสตร์จังหวัดที่ ๕ พัฒนาเมืองน่าอยู่สิ่งแวดล้อมและโลจิสติกส์

ข. ยุทธศาสตร์การพัฒนาขององค์การบริหารส่วนท้องถิ่นในเขตจังหวัดที่ ๑ พัฒนาคุณภาพชีวิตชุมชนทางสังคมและชุมชนให้เข้มแข็ง

๔. ยุทธศาสตร์การพัฒนาศูนย์โครงการสร้างพื้นฐาน

๔.๑ แผนงานคณะและชุมชน

(แบบ ผ.๐๒)

ที่	โครงการ	วัตถุประสงค์	เป้าหมาย (รายละเอียดโครงการ)	งบประมาณ				ตัวชี้วัด (KPI)	ผลลัพธ์ที่คาดว่าจะได้รับ	หน่วยงาน รับผิดชอบ
				๒๕๖๑ (บาท)	๒๕๖๒ (บาท)	๒๕๖๓ (บาท)	๒๕๖๔ (บาท)			
๒๒๑	ก่อสร้างถนนคอนกรีตเสริมเหล็ก หมู่ที่ ๗ เส้นทางโรงเรียน อนุบาลเมืองปราจีนบุรี	เพื่อให้ประชาชนทั่วไปที่ใช้ เส้นทางมีความปลอดภัย ในชีวิตและทรัพย์สิน มากขึ้น	ขนาดกว้าง ๕.๐๐ เมตร ยาว ๑๐๗.๐๐ เมตร หนา ๐.๑๕ เมตร หรือพื้นที่ผิวจราจร ไม่น้อยกว่า ๕๓๕.๐๐ ตารางเมตร ใต้ทางกว้าง เฉลี่ยข้างละ ๐-๐.๓๐ เมตร	-	-	-	๒๕๖๔ (บาท)	ร้อยละความ พึงพอใจของ ผู้ใช้เส้นทาง ไม่น้อยกว่า ร้อยละ ๖๐	ประชาชนทั่วไปที่ได้ ถนนสัญจรไปมา ได้ อย่างสะดวกและ ปลอดภัย	กองช่าง

รายละเอียดโครงการพัฒนา

แผนพัฒนาท้องถิ่น (พ.ศ.๒๕๖๑ - ๒๕๖๕)

องค์การบริหารส่วนตำบลบ้านพระ อำเภอเมืองปราจีนบุรี จังหวัดปราจีนบุรี

ก. ยุทธศาสตร์จังหวัดที่ ๔ พัฒนาเมืองน่าอยู่สิ่งแวดล้อมและโลจิสติกส์

ข. ยุทธศาสตร์การพัฒนาขององค์กรปกครองส่วนท้องถิ่นในเขตจังหวัดที่ ๑ พัฒนาคูณภาพชีวิตชุมชนทางสังคมและชุมชนให้เข้มแข็ง

๔. ยุทธศาสตร์การพัฒนาตำบลโครงสร้างพื้นฐาน

๔.๑ แผนงานคณะและชุมชน

(แบบ ผ.๐๒)

ที่	โครงการ	วัตถุประสงค์	เป้าหมาย (รายละเอียดโครงการ)	งบประมาณ				ตัวชี้วัด (KPI)	ผลลัพธ์ที่คาดว่าจะได้รับ	หน่วยงาน รับผิดชอบ	
				๒๕๖๑ (บาท)	๒๕๖๒ (บาท)	๒๕๖๓ (บาท)	๒๕๖๔ (บาท)				๒๕๖๕ (บาท)
๒๒๐๑	งานวางท่อขยายเขตจำหน่ายน้ำ บริเวณหมู่ที่ ๑ หมู่ที่ ๒, หมู่ที่ ๓ และหมู่ที่ ๑๙ ถึง แยกหามาตอน ตำบลบ้านพระ	เพื่อให้ประชาชน มีน้ำ ในการอุปโภค บริโภค อย่างทั่วถึง	อุดหนุนงบประมาณให้การ ประชาสัมพันธ์ ประชาสัมพันธ์	-	-	๑,๕๐๔,๐๐๐	-	-	ความพึงพอใจ ของผู้ใช้น้ำ ไม่น้อยกว่า ร้อยละ ๙๐	ประชาชนที่อยู่ในพื้นที่ ตำบลบ้านพระ มีน้ำ ใช้ในการอุปโภค - บริโภคอย่างเพียงพอ	กองช่าง (ประสานประปา ส่วนภูมิภาค)
๒๒๓๓	งานวางท่อขยายเขตจำหน่ายน้ำ บริเวณแยกถนนคำ หมู่ที่ ๖-๑๙ ถึงบ้าน อบต.เสี	เพื่อให้ประชาชน มีน้ำ ในการอุปโภค บริโภค อย่างทั่วถึง	อุดหนุนงบประมาณให้การ ประชาสัมพันธ์	-	-	๒,๑๑๐,๐๐๐	-	-	ความพึงพอใจ ของผู้ใช้น้ำ ไม่น้อยกว่า ร้อยละ ๙๐	ประชาชนที่อยู่ในพื้นที่ ตำบลบ้านพระ มีน้ำ ใช้ในการอุปโภค - บริโภคอย่างเพียงพอ	กองช่าง (ประสานประปา ส่วนภูมิภาค)

รายละเอียดโครงการพัฒนา

แผนพัฒนาท้องถิ่น (พ.ศ.๒๕๖๑ - ๒๕๖๕)

องค์การบริหารส่วนตำบลบ้านพระ อำเภอเมืองปราจีนบุรี จังหวัดปราจีนบุรี

- ก. ยุทธศาสตร์จังหวัดที่ ๕ พัฒนาเมืองน่าอยู่สิ่งแวดล้อมและโลจิสติกส์
 ข. ยุทธศาสตร์การพัฒนาขององค์การปกครองส่วนท้องถิ่นในเขตจังหวัดที่ ๑ พัฒนาคูณภาพชีวิตคุณภาพสังคมและชุมชนให้เข้มแข็ง
 ค. ยุทธศาสตร์การพัฒนาด้านโครงสร้างพื้นฐาน

๔.๑ แผนงานคณะและชุมชน

(แบบ ผ.๐๒)

ที่	โครงการ	วัตถุประสงค์	เป้าหมาย (รายละเอียดโครงการ)	งบประมาณ				ตัวชี้วัด (KPI)	ผลลัพธ์ที่คาดว่าจะได้รับ	หน่วยงาน รับผิดชอบ
				๒๕๖๑ (บาท)	๒๕๖๒ (บาท)	๒๕๖๓ (บาท)	๒๕๖๔ (บาท)			
๒๒๔	งานวางท่อขยายเขตจำหน่ายน้ำบริเวณบ้าน อบต.เสิบ ถึงปากทางเข้าวัด วัดหนองจอก ต.บ้านพระ	เพื่อให้ประชาชน มีน้ำในการอุปโภค บริโภค อย่างทั่วถึง	อุดหนุนงบประมาณให้การประปาส่วนภูมิภาคจังหวัดปราจีนบุรี	-	-	๑,๕๐๐,๐๐๐	-	ความพึงพอใจของผู้ใช้น้ำไม่น้อยกว่าร้อยละ ๙๐	ประชาชนที่อยู่ในพื้นที่ตำบลบ้านพระ มีน้ำใช้ในการอุปโภค - บริโภคอย่างเพียงพอ	กองช่าง (ประสานประปาส่วนภูมิภาค)
๒๒๕	งานวางท่อขยายเขตจำหน่ายน้ำบริเวณปากทางเข้าวัดหนองจอก ถึง ม.๑๐ บ้านคงกระชาย ต.บ้านพระ	เพื่อให้ประชาชน มีน้ำในการอุปโภค บริโภค อย่างทั่วถึง	อุดหนุนงบประมาณให้การประปาส่วนภูมิภาคจังหวัดปราจีนบุรี	-	-	๒,๐๐๐,๐๐๐	-	ความพึงพอใจของผู้ใช้น้ำไม่น้อยกว่าร้อยละ ๙๐	ประชาชนที่อยู่ในพื้นที่ตำบลบ้านพระ มีน้ำใช้ในการอุปโภค - บริโภคอย่างเพียงพอ	กองช่าง (ประสานประปาส่วนภูมิภาค)

๒๓

รายละเอียดโครงการพัฒนา

แผนพัฒนาท้องถิ่น (พ.ศ.๒๕๖๑ - ๒๕๖๕)

องค์การบริหารส่วนตำบลบ้านพระ อำเภอเมืองปราจีนบุรี จังหวัดปราจีนบุรี

ก. ยุทธศาสตร์จังหวัดที่ ๕ พัฒนาเมืองนำอยู่สิ่งแวดล้อมและโลจิสติกส์

ข. ยุทธศาสตร์การพัฒนาขององค์การปกครองส่วนท้องถิ่นในเขตจังหวัดที่ ๑ พัฒนากิจกรรมชีวิตชุมชนทางสังคมและชุมชนให้เข้มแข็ง

๔. ยุทธศาสตร์การพัฒนาตำบลโครงการสร้างพื้นฐาน

๔.๑ แผนงานเกษตรและชุมชน

(แบบ ผ.๑๒)

ที่	โครงการ	วัตถุประสงค์	เป้าหมาย (รายละเอียดโครงการ)	งบประมาณ				ตัวชี้วัด (KPI)	ผลลัพธ์ที่คาดว่าจะได้รับ	หน่วยงาน รับผิดชอบ
				๒๕๖๑ (บาท)	๒๕๖๒ (บาท)	๒๕๖๓ (บาท)	๒๕๖๔ (บาท)			
๒๑๖	งานวางท่อขยายเขตจำหน่ายน้ำ บริเวณ ซอย ๑ บ้านคงหัวเขต หมู่ ๙ ต.บ้านพระ	เพื่อให้ประชาชน มีน้ำ ในการอุปโภค บริโภค อย่างทั่วถึง	อุดหนุนงบประมาณให้การ ประชาสัมพันธ์ภาคจังหวัด ปราจีนบุรี	-	-	๒๓๐,๕๐๐	-	ความพึงพอใจ ของผู้ใช้น้ำ ไม่น้อยกว่า ร้อยละ ๙๐	ประชาชนที่อยู่ในพื้นที่ ตำบลบ้านพระ มีน้ำ ใช้ในการอุปโภค - บริโภคอย่างเพียงพอ	กองช่าง (ประสานประจำ ส่วนภูมิภาค)
๒๑๗	งานวางท่อขยายเขตจำหน่ายน้ำ บริเวณ หมู่ที่ ๘ ซอย ๘ ส่วนเงาะ ซอย ๙ ส่วนเงาะ และซอยบ่อดิน ถึงคอนกรีต ต.บ้านพระ	เพื่อให้ประชาชน มีน้ำ ในการอุปโภค บริโภค อย่างทั่วถึง	อุดหนุนงบประมาณให้การ ประชาสัมพันธ์ภาคจังหวัด ปราจีนบุรี	-	-	๓๕๕,๒๐๐	-	ความพึงพอใจ ของผู้ใช้น้ำ ไม่น้อยกว่า ร้อยละ ๙๐	ประชาชนที่อยู่ในพื้นที่ ตำบลบ้านพระ มีน้ำ ใช้ในการอุปโภค - บริโภคอย่างเพียงพอ	กองช่าง (ประสานประจำ ส่วนภูมิภาค)
๒๑๘	งานวางท่อขยายเขตจำหน่ายน้ำ บริเวณ ซอย ๓ ประชานิยม หมู่ ๔ ต.บ้านพระ	เพื่อให้ประชาชน มีน้ำ ในการอุปโภค บริโภค อย่างทั่วถึง	อุดหนุนงบประมาณให้การ ประชาสัมพันธ์ภาคจังหวัด ปราจีนบุรี	-	-	๒๐๕,๖๐๐	-	ความพึงพอใจ ของผู้ใช้น้ำ ไม่น้อยกว่า ร้อยละ ๙๐	ประชาชนที่อยู่ในพื้นที่ ตำบลบ้านพระ มีน้ำ ใช้ในการอุปโภค - บริโภคอย่างเพียงพอ	กองช่าง (ประสานประจำ ส่วนภูมิภาค)

**รายละเอียดโครงการพัฒนา
แผนพัฒนาท้องถิ่น (พ.ศ.๒๕๖๑ - ๒๕๖๕)
องค์การบริหารส่วนตำบลบ้านพระ อำเภอเมืองปราจีนบุรี จังหวัดปราจีนบุรี**

- ก. ยุทธศาสตร์จังหวัดที่ ๕ พัฒนาเมืองน่าอยู่สิ่งแวดล้อมและโลจิสติกส์
 ข. ยุทธศาสตร์การพัฒนาขององค์กรปกครองส่วนท้องถิ่นในเขตจังหวัดที่ ๑ พัฒนากิจกรรมทางสังคมและชุมชนให้เข้มแข็ง
 ค. ยุทธศาสตร์การพัฒนาในด้านโครงสร้างพื้นฐาน
 ค.๑ แผนงานเกษตรและชุมชน

(แบบ ส.๑๒)

ที่	โครงการ	วัตถุประสงค์	เป้าหมาย (รายละเอียดโครงการ)	งบประมาณ					ตัวชี้วัด (KPI)	ผลลัพธ์ที่คาดว่าจะได้รับ	หน่วยงาน รับผิดชอบ
				๒๕๖๑ (บาท)	๒๕๖๒ (บาท)	๒๕๖๓ (บาท)	๒๕๖๔ (บาท)	๒๕๖๕ (บาท)			
๒๒๙	ขยายเขตไฟฟ้าภายในตำบลในตำบลบ้านพระจำนวน ๑๙ หมู่บ้าน	เพื่อให้ประชาชนมีไฟฟ้าใช้อย่างทั่วถึง	อุดหนุนงบประมาณให้การไฟฟ้าส่วนภูมิภาคจังหวัดปราจีนบุรี	๙๑๐,๐๐๐	๙๑๐,๐๐๐	๙๑๐,๐๐๐	๙๑๐,๐๐๐	๙๑๐,๐๐๐	ประชาชนได้ใช้ไฟฟ้าเพียงพอทั่วถึง	ประชาชนที่อยู่ในพื้นที่ตำบลบ้านพระ มีไฟฟ้าครอบคลุมทุกครัวเรือน	กองช่าง (การไฟฟ้าส่วนภูมิภาคจังหวัดปราจีนบุรี,
๒๓๐	ย้ายเสาไฟฟ้าภายในตำบลในตำบลบ้านพระจำนวน ๑๙ หมู่บ้าน	เพื่อจัดระเบียบเสาไฟฟ้าตามแนวถนนในหมู่บ้าน/ชุมชน	อุดหนุนงบประมาณให้การไฟฟ้าส่วนภูมิภาคจังหวัดปราจีนบุรี	๒๐๐,๐๐๐	๒๐๐,๐๐๐	๒๐๐,๐๐๐	๒๐๐,๐๐๐	๒๐๐,๐๐๐	ความพึงพอใจของประชาชน	ประชาชนที่อยู่ในพื้นที่ตำบลบ้านพระ เดินทางสัญจรไปมาปลอดภัยในชีวิตและทรัพย์สิน	กองช่าง (การไฟฟ้าส่วนภูมิภาคจังหวัดปราจีนบุรี /
๒๓๑	ขยายเขตประปาส่วนภูมิภาคในตำบลบ้านพระ ทั้ง ๑๙ หมู่บ้าน	เพื่อให้ประชาชนมีน้ำในการอุปโภคบริโภคอย่างทั่วถึง	อุดหนุนงบประมาณให้การประปาส่วนภูมิภาคจังหวัดปราจีนบุรี	๓๐๐,๐๐๐	๓๐๐,๐๐๐	๓๐๐,๐๐๐	๓๐๐,๐๐๐	๓๐๐,๐๐๐	ความพึงพอใจของประชาชน	ประชาชนที่อยู่ในพื้นที่ตำบลบ้านพระมีน้ำใช้อุปโภคบริโภคอย่างทั่วถึง	กองช่าง (การประปาส่วนภูมิภาคจังหวัดปราจีนบุรี
รวม ๒๓๑ โครงการ				๘๒๐,๐๐๐	๘๒๐,๐๐๐	๘๒๐,๐๐๐	๘๒๐,๐๐๐	๘๒๐,๐๐๐			



รายละเอียดโครงการพัฒนา

แผนพัฒนาท้องถิ่น (พ.ศ.๒๕๖๑ - ๒๕๖๕)

องค์การบริหารส่วนตำบลบ้านพระ อำเภอเมืองปราจีนบุรี จังหวัดปราจีนบุรี

ก. ยุทธศาสตร์จังหวัดที่ ๔ พัฒนาด้านท่องเที่ยว

ข. ยุทธศาสตร์การพัฒนาขององค์กรปกครองส่วนท้องถิ่นในเขตจังหวัดที่ ๓ ส่งเสริมเศรษฐกิจและการท่องเที่ยวชุมชน

(แบบ ผ.๐๒)

๕. ยุทธศาสตร์การพัฒนาด้านการท่องเที่ยว

๕.๑ แผนงานบริหารงานทั่วไป

ที่	โครงการ	วัตถุประสงค์	เป้าหมาย (ผลผลิตของโครงการ)	งบประมาณ					ตัวชี้วัด (KPI)	ผลที่คาดว่าจะได้รับ	หน่วยงาน รับผิดชอบหลัก
				๒๕๖๑ (บาท)	๒๕๖๒ (บาท)	๒๕๖๓ (บาท)	๒๕๖๔ (บาท)	๒๕๖๕ (บาท)			
๑	จัดทำสื่อเผยแพร่ประชาสัมพันธ์แหล่งท่องเที่ยวในตำบลบ้านพระ	เพื่อเผยแพร่ประชาสัมพันธ์แหล่งท่องเที่ยวในตำบลบ้านพระ และภารกิจงานต่างๆ ของอบต.บ้านพระ	๑. จัดทำแผ่นพับและแผ่นป้ายประชาสัมพันธ์ ๒. จัดทำเว็บไซต์ สารสนเทศของ อบต.บ้านพระ	๕๐,๐๐๐	๕๐,๐๐๐	๕๐,๐๐๐	๕๐,๐๐๐	๕๐,๐๐๐	ร้อยละความสำเร็จของงาน	แหล่งท่องเที่ยวในตำบลเป็นที่รู้จัก โดยแพร่หลายทำให้นักท่องเที่ยวเพิ่มขึ้น	สำนักปลัด
รวม ๑ โครงการ				๕๐,๐๐๐	๕๐,๐๐๐	๕๐,๐๐๐	๕๐,๐๐๐	๕๐,๐๐๐			

รายละเอียดโครงการพัฒนา

แผนพัฒนาท้องถิ่น (พ.ศ.๒๕๖๑ - ๒๕๖๕)

องค์การบริหารส่วนตำบลบ้านพระ อำเภอเมืองปราจีนบุรี จังหวัดปราจีนบุรี

ก. ยุทธศาสตร์จังหวัดที่ ๔ พัฒนาด้านท่องเที่ยว

ข. ยุทธศาสตร์การพัฒนาขององค์กรปกครองส่วนท้องถิ่นในเขตจังหวัดที่ ๓ ส่งเสริมเศรษฐกิจและการท่องเที่ยวชุมชน

๕. ยุทธศาสตร์การพัฒนาด้านการท่องเที่ยว

๕.๒ แผนงานการเกษตร

(แบบ พ.๐๒)

ที่	โครงการ	วัตถุประสงค์	เป้าหมาย (ผลผลิตของโครงการ)	งบประมาณ					ตัวชี้วัด (KPI)	ผลที่คาดว่าจะได้รับ	หน่วยงานรับผิดชอบหลัก
				๒๕๖๑ (บาท)	๒๕๖๒ (บาท)	๒๕๖๓ (บาท)	๒๕๖๔ (บาท)	๒๕๖๕ (บาท)			
๑	พัฒนาและส่งเสริมแหล่งท่องเที่ยวเชิงนิเวศและแหล่งท่องเที่ยวเชิงเกษตร ตำบลบ้านพระ และฝึกอบรม ศึกษาดูงาน กลุ่มอาชีพเกษตร	เพื่อพัฒนาและปรับปรุงทัศนียภาพให้เป็นแหล่งท่องเที่ยวเชิงนิเวศและเชิงเกษตร ของตำบลบ้านพระ และส่งเสริมกลุ่มอาชีพ เกษตรกรให้มีความรู้ด้านเศรษฐกิจเพียงจำนวน ๑๐๐ คน	พัฒนาปรับปรุงแหล่งท่องเที่ยวในตำบลให้สวยงามและเพิ่มผลผลิตทางการเกษตร การลดใช้สารเคมี และช่องทางการจำหน่ายสินค้า	๑๐๐,๐๐๐	๑๐๐,๐๐๐	๓๐๐,๐๐๐	๓๐๐,๐๐๐	๓๐๐,๐๐๐	ร้อยละความพึงพอใจของนักท่องเที่ยว และผู้ใช้ร่วมโครงการ	๑. แหล่งท่องเที่ยวในตำบลมีความสวยงามทำให้ นักท่องเที่ยวเพิ่มขึ้น ๒. ท้องถิ่นมีรายได้เพิ่มขึ้น ๓. การลดใช้สารเคมีกับมาใช้ปุ๋ยหมักชีวภาพแทน	สำนักงานปศุสัตว์
๒	จัดทำโครงสร้างพื้นฐานและสิ่งอำนวยความสะดวกสถานที่ท่องเที่ยว	เพื่อพัฒนาแหล่งท่องเที่ยวในท้องถิ่นให้มีสิ่งอำนวยความสะดวก สิ่งอำนวยความสะดวก รongรับนักท่องเที่ยว	พัฒนาปรับปรุงแหล่งท่องเที่ยวให้มีสิ่งอำนวยความสะดวก สะดวก เช่น ห้องสุขา	๑๐๐,๐๐๐	๑๐๐,๐๐๐	๑๐๐,๐๐๐	๑๐๐,๐๐๐	๑๐๐,๐๐๐	ร้อยละความพึงพอใจของนักท่องเที่ยว	แหล่งท่องเที่ยวในตำบลมีสิ่งอำนวยความสะดวกให้กับนักท่องเที่ยว	สำนักปลัด

รายละเอียดโครงการพัฒนา

แผนพัฒนาท้องถิ่น (พ.ศ.๒๕๖๑ - ๒๕๖๕)

องค์การบริหารส่วนตำบลบ้านพระ อำเภอเมืองปราจีนบุรี จังหวัดปราจีนบุรี

ก. ยุทธศาสตร์จังหวัดที่ ๔ พัฒนาด้านท่องเที่ยว

ข. ยุทธศาสตร์การพัฒนาขององค์กรปกครองส่วนท้องถิ่นในเขตจังหวัดที่ ๓ ส่งเสริมเศรษฐกิจและการท่องเที่ยวชุมชน

๕. ยุทธศาสตร์การพัฒนาด้านการท่องเที่ยว

๕.๒ แผนงานการเกษตร

(แบบ พ.๐๒)

ที่	โครงการ	วัตถุประสงค์	เป้าหมาย (ผลผลิตของโครงการ)	งบประมาณ					ตัวชี้วัด (KPI)	ผลที่คาดว่าจะได้รับ	หน่วยงานรับผิดชอบหลัก
				๒๕๖๑ (บาท)	๒๕๖๒ (บาท)	๒๕๖๓ (บาท)	๒๕๖๔ (บาท)	๒๕๖๕ (บาท)			
๓	ปลูกต้นไม้ริมทางเฉลิมพระเกียรติ	เพื่อเป็นการปรับปรุงภูมิทัศน์บริเวณริมถนนในตำบลให้สวยงาม	ปลูกต้นไม้ราชพฤกษ์เพื่อเฉลิมพระเกียรติฯ บริเวณถนนสายท่องเที่ยวในตำบลบ้านพระ	๓๐,๐๐๐	๓๐,๐๐๐	๓๐,๐๐๐	๓๐,๐๐๐	๓๐,๐๐๐	ร้อยละความพึงพอใจของนักท่องเที่ยว	ถนนสายท่องเที่ยวในตำบลมีความสวยงามดึงดูดนักท่องเที่ยว	สำนักปลัด
รวม ๓ โครงการ				๒๓๐,๐๐๐	๒๓๐,๐๐๐	๔๓๐,๐๐๐	๔๓๐,๐๐๐	๔๓๐,๐๐๐			

รายละเอียดโครงการพัฒนา

แผนพัฒนาท้องถิ่น (พ.ศ.๒๕๖๑ - ๒๕๖๕)

องค์การบริหารส่วนตำบลบ้านพระ อำเภอเมืองปราจีนบุรี จังหวัดปราจีนบุรี

ก. ยุทธศาสตร์จังหวัดที่ ๓ ยกระดับการบริหารจัดการงานด้านสังคม การศึกษาให้มีคุณภาพมีมาตรฐานเพื่อสร้างภูมิคุ้มกันและส่งเสริมโอกาส (แบบ ผ.๐๒)

ทางสังคมบนฐานแห่งความพอเพียง

ข. ยุทธศาสตร์การพัฒนาขององค์กรปกครองส่วนท้องถิ่นในเขตจังหวัดที่ ๔ พัฒนาคมนให้เป็นพลเมืองดีของสังคม

๖. ยุทธศาสตร์การพัฒนาด้านการเมืองและการบริหาร

๖.๑ แผนงานบริหารงานทั่วไป

ที่	โครงการ	วัตถุประสงค์	เป้าหมาย (ผลผลิตของโครงการ)	งบประมาณ					ตัวชี้วัด (KPI)	ผลที่คาดว่าจะได้รับ	หน่วยงาน รับผิดชอบหลัก	
				๒๕๖๑ (บาท)	๒๕๖๒ (บาท)	๒๕๖๓ (บาท)	๒๕๖๔ (บาท)	๒๕๖๕ (บาท)				
๑	โครงการพัฒนาศักยภาพบุคลากรสังกัดองค์การบริหารส่วนตำบลบ้านพระให้มีความรู้และประสบการณ์ในการปฏิบัติงาน หรือการบริหารจัดการภารกิจ	เพื่อพัฒนาบุคลากรขององค์การบริหารส่วนตำบลบ้านพระให้มีความรู้และประสบการณ์ในการปฏิบัติงาน หรือการบริหารจัดการภารกิจ	๑. จัดฝึกอบรม สัมมนา ทัศนศึกษา ดูงานของ คณะผู้บริหาร สมาชิก สภาข้าราชการ พนักงานจ้างลูกจ้าง รวมถึงคณะกรรมการชุด ต่างๆ ที่มีส่วนเกี่ยวข้อง๒. จัดประชุมเชิงปฏิบัติการ บริหารความเสี่ยงและ การประเมินผลกระทบ ควบคุมภายใน จำนวน ๑๐๐คน	๓๐๐,๐๐๐	๓๐๐,๐๐๐	๔๒๐,๐๐๐	๔๒๐,๐๐๐	๔๒๐,๐๐๐	๔๒๐,๐๐๐	ร้อยละของผู้ เข้ารับการ ฝึกอบรม	ผู้เข้าร่วมอบรม สัมมนาสามารถนำ ความรู้มาใช้ในการ ปฏิบัติงาน ได้อย่าง มีประสิทธิภาพ	สำนักปลัด

รายละเอียดโครงการพัฒนา

แผนพัฒนาท้องถิ่น (พ.ศ.๒๕๖๑ - ๒๕๖๕)

องค์การบริหารส่วนตำบลบ้านพระ อำเภอเมืองปราจีนบุรี จังหวัดปราจีนบุรี

(แบบ ผ.๐๒)

ก. ยุทธศาสตร์จังหวัดที่ ๓ ยกระดับการบริหารจัดการงานด้านสังคม การศึกษาให้มีความภาคภูมิใจร่วมกันและส่งเสริมโอกาส

ทางสังคมบนฐานแห่งความพอเพียง

ข. ยุทธศาสตร์การพัฒนาขององค์กรปกครองส่วนท้องถิ่นในเขตจังหวัดที่ ๔ พัฒนาคมนให้เป็นพลเมืองดีของสังคม

๖. ยุทธศาสตร์การพัฒนาด้านการเมืองและการบริหาร

๖.๑ แผนงานบริหารงานทั่วไป

ที่	โครงการ	วัตถุประสงค์	เป้าหมาย (ผลลัพธ์ของโครงการ)	งบประมาณ					ตัวชี้วัด (KPI)	ผลที่คาดว่าจะได้รับ	หน่วยงาน รับผิดชอบหลัก
				๒๕๖๑ (บาท)	๒๕๖๒ (บาท)	๒๕๖๓ (บาท)	๒๕๖๔ (บาท)	๒๕๖๕ (บาท)			
๒	โครงการอบรมจริยธรรมและ ข่าวสารข้อมูล ให้กับบุคลากร สังกัดองค์การบริหารส่วน ตำบลบ้านพระ	เพื่อพัฒนาบุคลากร ขององค์การบริหาร ส่วนตำบลบ้านพระให้ มีความรู้และหลักของ จริยธรรมในการ ปฏิบัติงาน หรือการ ปฏิบัติหน้าที่ ภารกิจ	จัดฝึกอบรมจริยธรรม และข่าวสารข้อมูล ให้กับผู้บริหาร สมาชิก สภาข้าราชการ พนักงานจ้าง รวมถึงคณะกรรมการ ชุดต่างๆ ที่มีส่วน เกี่ยวข้อง	๕๐,๐๐๐	๕๐,๐๐๐	๕๐,๐๐๐	๕๐,๐๐๐	๕๐,๐๐๐	ร้อยละของ ผู้เข้าร่วม โครงการ	ผู้เข้าร่วมอบรม มี ความรู้คุณธรรม จริยธรรมในการ ปฏิบัติงาน หน้าที่ ภารกิจ รับผิดชอบต่อ มีต่อองค์กร	สำนักปลัด

รายละเอียดโครงการพัฒนา

แผนพัฒนาท้องถิ่น (พ.ศ.๒๕๖๑ - ๒๕๖๕)

องค์การบริหารส่วนตำบลบ้านพระ อำเภอเมืองปราจีนบุรี จังหวัดปราจีนบุรี

ก. ยุทธศาสตร์จังหวัดที่ ๓ ยุทธศาสตร์บริหารจัดการงานด้านสังคม การศึกษาให้มีความพร้อมเพื่อสร้างภูมิคุ้มกันและส่งเสริมโอกาส

(แบบ ผ.๐๒)

ทางสังคมบนฐานแห่งความพอเพียง

ข. ยุทธศาสตร์การพัฒนาขององค์กรปกครองส่วนท้องถิ่นในเขตจังหวัดที่ ๔ พัฒนาคอนกรีตเมืองดีของสังคม

๖. ยุทธศาสตร์การพัฒนาตำบลบ้านพระ และการบริหาร

๖.๑ แผนงานบริหารงานทั่วไป

ที่	โครงการ	วัตถุประสงค์	เป้าหมาย (ผลผลิตของโครงการ)	งบประมาณ					ตัวชี้วัด (KPI)	ผลที่คาดว่าจะได้รับ	หน่วยงานรับผิดชอบหลัก
				๒๕๖๑ (บาท)	๒๕๖๒ (บาท)	๒๕๖๓ (บาท)	๒๕๖๔ (บาท)	๒๕๖๕ (บาท)			
๓	ป้ายประชาสัมพันธ์การชำระภาษีประเภทต่างๆ ของ อบต. บ้านพระ	เพื่อประชาสัมพันธ์งานด้านการรับชำระภาษีต่างๆ ของอบต. บ้านพระ ให้ประชาชนรับทราบข้อมูลข่าวสารตามที่กฎหมายกำหนด	จัดทำป้ายประชาสัมพันธ์การชำระภาษีติดตั้งในพื้นที่ อบต.บ้านพระ	๕๐,๐๐๐	๕๐,๐๐๐	๕๐,๐๐๐	๕๐,๐๐๐	๕๐,๐๐๐	ร้อยละความพึงพอใจของผู้มาชำระภาษี	ประชาชนสามารถรับรู้ข้อมูลข่าวสารการชำระภาษีต่างๆ ได้อย่างทั่วถึง	กองคลัง
๔	โครงการอบรมส่งเสริมพัฒนาบุคลากรของนักการเมืองและกฎหมายที่เกี่ยวข้องให้กับผู้บริหารและสมาชิก	เพื่อใช้ในการอบรมส่งเสริมพัฒนาบุคลากรด้านคุณธรรมจริยธรรมของนักการเมืองและกฎหมายที่เกี่ยวข้อง	จัดฝึกอบรมคุณธรรมและจริยธรรมของนักการเมืองและกฎหมายที่เกี่ยวข้อง	๕๐,๐๐๐	๕๐,๐๐๐	๕๐,๐๐๐	๕๐,๐๐๐	๕๐,๐๐๐	ร้อยละของผู้เข้าร่วมโครงการ	ผู้เข้าร่วมอบรม มีความรู้คู่คุณธรรม จริยธรรมในการปฏิบัติงาน หน้าที่ภารกิจ รับผิดชอบที่มีต่อองค์กร	สำนักปลัด

**รายละเอียดโครงการพัฒนา
แผนพัฒนาท้องถิ่น (พ.ศ. ๒๕๖๑ - ๒๕๖๕)
องค์การบริหารส่วนตำบลบ้านพระ อำเภอเมืองปราจีนบุรี จังหวัดปราจีนบุรี**

(แบบ ผ.๐๒)

ก. ยุทธศาสตร์จังหวัดที่ ๓ ยุทธศาสตร์การบริหารจัดการงานด้านสังคม การศึกษาให้มีคุณภาพมาตรฐานเพื่อสร้างภูมิคุ้มกันและส่งเสริมโอกาส

ทางสังคมบนฐานแห่งความพอเพียง

ข. ยุทธศาสตร์การพัฒนาขององค์กรปกครองส่วนท้องถิ่นในเขตจังหวัดที่ ๔ พัฒนาคอนโซเป็นพลเมืองดีของสังคม

๖. ยุทธศาสตร์การพัฒนาด้านการเมืองและการบริหาร

๖.๑ แผนงานบริหารงานทั่วไป

ที่	โครงการ	วัตถุประสงค์	เป้าหมาย (ผลผลิตของโครงการ)	งบประมาณ					ตัวชี้วัด (KPI)	ผลที่คาดว่าจะได้รับ	หน่วยงาน รับผิดชอบหลัก	
				๒๕๖๑ (บาท)	๒๕๖๒ (บาท)	๒๕๖๓ (บาท)	๒๕๖๔ (บาท)	๒๕๖๕ (บาท)				
๕	โครงการจัดฝึกอบรม ประชุม ชี้แจงทำความเข้าใจ เพื่อสร้าง ทัศนคติและจิตสำนึกที่ดีงามใน การอยู่ร่วมกันอย่างสมานฉันท์	เพื่อสร้างทัศนคติและ จิตสำนึกที่ดีงาม แก่ ผู้นำชุมชน พนักงาน ส่วนตำบล และภาค ประชาชน ภาคเอกชน	จัดฝึกอบรม ผู้นำชุมชน พนักงานส่วนตำบล และภาคประชาชน ภาคเอกชน ประชุม ชี้แจง ทำความเข้าใจ เพื่อสร้างทัศนคติและ จิตสำนึกที่ดีงาม จำนวน ๖๐ คน	-	๒๐,๐๐๐	๒๐,๐๐๐	๒๐,๐๐๐	๒๐,๐๐๐	๒๐,๐๐๐	ร้อยละความพึง พอใจของ ผู้เข้าร่วม โครงการและ ประชาชนไม่ น้อยกว่าร้อยละ ๖๐	เด็ก เยาวชนและ ประชาชนมีความรู้ และรักการอ่าน หนังสือมากขึ้น	สำนักปลัด

รายละเอียดโครงการพัฒนา

แผนพัฒนาท้องถิ่น (พ.ศ.๒๕๖๑ - ๒๕๖๕)

องค์การบริหารส่วนตำบลบ้านพระ อำเภอเมืองปราจีนบุรี จังหวัดปราจีนบุรี

ก. ยุทธศาสตร์จังหวัดที่ ๓ ยุทธศาสตร์การบริหารจัดการงานด้านสังคม การศึกษาที่มีคุณภาพมาตรฐานเพื่อสร้างภูมิคุ้มกันและส่งเสริมโอกาสทางสังคมบนฐานแห่งความพอเพียง

ข. ยุทธศาสตร์การพัฒนาขององค์กรปกครองส่วนท้องถิ่นในเขตจังหวัดที่ ๔ พัฒนาคมนให้เป็นพลเมืองดีของสังคม

๖. ยุทธศาสตร์การพัฒนาด้านการเมืองและการบริหาร

๖.๑ แผนงานบริหารงานทั่วไป

(แบบ ผ.๐๒)

ที่	โครงการ	วัตถุประสงค์	เป้าหมาย (ผลผลิตของโครงการ)	งบประมาณ					ตัวชี้วัด (KPI)	ผลที่คาดว่าจะได้รับ	หน่วยงาน รับผิดชอบหลัก	
				๒๕๖๑ (บาท)	๒๕๖๒ (บาท)	๒๕๖๓ (บาท)	๒๕๖๔ (บาท)	๒๕๖๕ (บาท)				
๖	ค่าใช้จ่ายในการดำเนินการจัดทำแผนที่ภาษีและทะเบียนทรัพย์สิน	เพื่อพัฒนาศักยภาพด้านการจัดเก็บรายได้ของ อบต.บ้านพระ ให้มีประสิทธิภาพ สามารถจัดเก็บภาษีได้เพิ่มขึ้นและครอบคลุมพื้นที่	จัดโครงการการจัดเก็บภาษีให้เป็น ๑. ค่าจ้างผู้จ้างจัดทำใบกำกับภาษี ๒. ค่าจ้างผู้จ้างจัดการจัดเก็บพื้นที่แบบ ๓. ค่าจ้างผู้จ้างสำรวจสำรวจข้อมูลภาคพื้น ๔. ค่าตอบแทนปฏิบัติงานนอกเวลาราชการ , ค่าวัสดุอุปกรณ์ ตามโครงการแผนที่ภาษี , ค่าธรรมเนียมสำเนาเอกสารหรือจ้างเหมา ถ่ายเอกสาร และค่าใช้จ่ายอื่น ๆ ที่จำเป็น	-	๗๕๖,๘๐๐	-	-	-	-	งานด้านจัดเก็บรายได้ เพิ่มขึ้นร้อยละ ๕	สามารถจัดเก็บรายได้เพิ่มขึ้นและครอบคลุมพื้นที่	กองคลัง
๗	โครงการดำเนินงานศูนย์รวบรวมข้อมูลข่าวสารการจัดซื้อ จัดจ้าง ขององค์กรปกครองส่วนท้องถิ่นระดับอำเภอ	เพื่อพัฒนาคุณภาพงานด้านข้อมูลข่าวสาร ของ อบต. ในระดับอำเภอ	สนับสนุนงบประมาณ ๑ โครงการ ปีละ ๑ ครั้ง	๗,๐๐๐	๗,๐๐๐	๗,๐๐๐	๗,๐๐๐	๗,๐๐๐	ร้อยละของความสำเร็จของงาน	ศูนย์รวมข้อมูลข่าวสาร การซื้อหรือการจ้าง องค์การบริหารส่วนตำบลระดับอำเภอมีเครื่องมือในการปฏิบัติงาน	สำนักปลัด (อุดหนุน องค์การบริหารส่วนตำบล) บดตง พระราม	
รวม ๗ โครงการ				๔,๕๗๗,๐๐๐	๑,๒๖๓,๘๐๐	๕,๘๔๐,๘๐๐	๕,๘๔๗,๐๐๐	๕,๘๔๗,๐๐๐	๕,๘๔๗,๐๐๐			

รายละเอียดโครงการพัฒนา

แผนพัฒนาท้องถิ่น (พ.ศ.๒๕๖๑ - ๒๕๖๕)

องค์การบริหารส่วนตำบลบ้านพระ อำเภอเมืองปราจีนบุรี จังหวัดปราจีนบุรี

ก. ยุทธศาสตร์จังหวัดที่ ๓ ยุทธศาสตร์การบริหารจัดการงานด้านสังคม การศึกษาให้มีคุณภาพมาตรฐานเพื่อสร้างภูมิคุ้มกันและส่งเสริมโอกาสทางสังคมบนฐานแห่งความพอเพียง

(แบบ ผ.๑๒)

ข. ยุทธศาสตร์การพัฒนาขององค์กรปกครองส่วนท้องถิ่นในเขตจังหวัดที่ ๔ พัฒนาคอนให้เป็นพลเมืองดีของสังคม

๖. ยุทธศาสตร์การพัฒนาด้านการเมืองและการบริหาร

๖.๒ แผนงานรักษาความสงบภายใน

ที่	โครงการ	วัตถุประสงค์	เป้าหมาย (ผลผลิตของโครงการ)	งบประมาณ					ตัวชี้วัด (KPI)	ผลที่คาดว่าจะได้รับ	หน่วยงาน รับผิดชอบหลัก
				๒๕๖๑ (บาท)	๒๕๖๒ (บาท)	๒๕๖๓ (บาท)	๒๕๖๔ (บาท)	๒๕๖๕ (บาท)			
๑	โครงการอบรมลดอุบัติเหตุบนท้องถนน	๑. เพื่อให้ความรู้เกี่ยวกับการใช้รถใช้ถนนกับประชาชน๒. เพื่อให้เกิดความปลอดภัยในการขับขี่รถของประชาชน	จัดฝึกอบรมส่งเสริมความรู้ด้านการใช้รถใช้ถนนให้กับประชาชนและเยาวชนจำนวน ๖๐ คน	๓๐,๐๐๐	๓๐,๐๐๐	๓๐,๐๐๐	๓๐,๐๐๐	๓๐,๐๐๐	ร้อยละความพึงพอใจของผู้เข้าร่วมโครงการ	ประชาชนและเยาวชนมีความปลอดภัยในชีวิตและทรัพย์สิน	สำนักปลัด
๒	โครงการอบรมการป้องกันและระงับอัคคีภัยเบื้องต้น	เพื่อให้ความรู้เกี่ยวกับการระงับอัคคีภัยเบื้องต้นกับเด็กนักเรียน เยาวชนและประชาชนในตำบล	จัดฝึกอบรมส่งเสริมความรู้ด้านการป้องกันและระงับอัคคีภัยให้กับนักเรียนเยาวชนและประชาชนจำนวน ๖๐ คน	๓๐,๐๐๐	๓๐,๐๐๐	๓๐,๐๐๐	๓๐,๐๐๐	๓๐,๐๐๐	ร้อยละความพึงพอใจของผู้เข้าร่วมโครงการ	นักเรียน เยาวชนและประชาชนในตำบลที่เข้ารับบริการฝึกอบรมสามารถนำความรู้ไปใช้ระงับภัยในชีวิตประจำวันได้	สำนักปลัด

รายละเอียดโครงการพัฒนา

แผนพัฒนาท้องถิ่น (พ.ศ.๒๕๖๑ - ๒๕๖๕)

องค์การบริหารส่วนตำบลบ้านพระ อำเภอเมืองปราจีนบุรี จังหวัดปราจีนบุรี

ก. ยุทธศาสตร์จังหวัดที่ ๓ ยุทธศาสตร์การบริหารจัดการทางด้านสังคม การศึกษาให้มีความเหมาะสมและมีมาตรฐานเพื่อสร้างภูมิคุ้มกันและส่งเสริมโอกาส

(แบบ ผ.๐๒)

ทางสังคมบนฐานแห่งความพอเพียง

ข. ยุทธศาสตร์การพัฒนาขององค์กรปกครองส่วนท้องถิ่นในเขตจังหวัดที่ ๔ พัฒนาคมนให้เป็นพลเมืองดีของสังคม

๖. ยุทธศาสตร์การพัฒนาด้านการเมืองและการบริหาร

๖.๒ แผนงานรักษาความสงบภายใน

ที่	โครงการ	วัตถุประสงค์	เป้าหมาย (ผลผลิตของโครงการ)	งบประมาณ					ตัวชี้วัด (KPI)	ผลที่คาดว่าจะได้รับ	หน่วยงาน รับผิดชอบหลัก
				๒๕๖๑ (บาท)	๒๕๖๒ (บาท)	๒๕๖๓ (บาท)	๒๕๖๔ (บาท)	๒๕๖๕ (บาท)			
๓	โครงการอบรมให้ความรู้เบื้องต้นแก่ผู้บริหารเตรียมตัวรับสถานการณ์เมื่อเกิด อุทกภัย วาตภัย หรือดินโคลนถล่ม	เพื่ออบรมให้ความรู้แก่ผู้บริหารการอบรมให้มีการเตรียมความพร้อมในการป้องกันเหตุที่จะเกิดขึ้นโดยเฉียบพลัน	จัดฝึกอบรมส่งเสริมความรู้ด้านการป้องกันภัยต่างๆที่อาจเกิดขึ้นให้กับนักเรียน เยาวชนและประชาชน จำนวน ๖๐ คน	๓๐,๐๐๐	๓๐,๐๐๐	๓๐,๐๐๐	๓๐,๐๐๐	๓๐,๐๐๐	ร้อยละความพึงพอใจของผู้เข้าร่วมโครงการ	นักเรียน เยาวชน และประชาชนในตำบลที่เข้ารับการฝึกอบรมสามารถนำความรู้ไปใช้เพื่อความปลอดภัยในชีวิตและทรัพย์สิน	สำนักปลัด

รายละเอียดโครงการพัฒนา

แผนพัฒนาท้องถิ่น (พ.ศ.๒๕๖๑ - ๒๕๖๕)

องค์การบริหารส่วนตำบลบ้านพระ อำเภอเมืองปราจีนบุรี จังหวัดปราจีนบุรี

ก. ยุทธศาสตร์จังหวัดที่ ๓ ยุทธศาสตร์การบริหารจัดการงานด้านสังคม การศึกษาที่มีคุณภาพมาตรฐานเพื่อสร้างภูมิคุ้มกันและส่งเสริมโอกาสทางสังคมบนฐานแห่งความพอเพียง (แบบ ผ.๐๒)

ข. ยุทธศาสตร์การพัฒนาขององค์กรปกครองส่วนท้องถิ่นในเขตจังหวัดที่ ๔ พัฒนาคมนให้เป็นพลเมืองดีของสังคม

๖. ยุทธศาสตร์การพัฒนาด้านการเมืองและการบริหาร

๖.๒ แผนงานรักษาความสงบภายใน

ที่	โครงการ	วัตถุประสงค์	เป้าหมาย (ผลผลิตของโครงการ)	งบประมาณ					ตัวชี้วัด (KPI)	ผลที่คาดว่าจะได้รับ	หน่วยงานรับผิดชอบหลัก
				๒๕๖๑ (บาท)	๒๕๖๒ (บาท)	๒๕๖๓ (บาท)	๒๕๖๔ (บาท)	๒๕๖๕ (บาท)			
๔	โครงการอบรมอาสาสมัครป้องกันไฟฟ้า	เพื่อเสริมสร้างความรู้ความเข้าใจและทักษะในการป้องกันไฟฟ้าให้กับอาสาสมัครอื่นจะส่งผลเสียกระทบต่อทรัพยากรธรรมชาติและสิ่งแวดล้อมในพื้นที่ตำบล	จัดฝึกอบรมอาสาสมัครด้านการป้องกันไฟฟ้าให้กับอาสาสมัครในตำบลบ้านพระ จำนวน ๖๐ คน	๓๐,๐๐๐	๓๐,๐๐๐	๓๐,๐๐๐	๓๐,๐๐๐	๓๐,๐๐๐	ร้อยละของผู้เข้าร่วมอบรมมีความรู้และเข้าใจเพิ่มขึ้น	อาสาสมัครผู้เข้าร่วมโครงการมีความรู้ความเข้าใจในบทบาทและภารกิจของอาสาสมัครป้องกันภัยจากไฟฟ้า	สำนักงานรับผิดชอบหลัก

รายละเอียดโครงการพัฒนา
แผนพัฒนาท้องถิ่น (พ.ศ.๒๕๖๑ - ๒๕๖๕)
องค์การบริหารส่วนตำบลบ้านพระ อำเภอเมืองปราจีนบุรี จังหวัดปราจีนบุรี

(แบบ ผ.๐๒)

- ก. ยุทธศาสตร์จังหวัดที่ ๓ ยุทธศาสตร์การบริหารจัดการงานด้านสังคม การศึกษาให้มีความพร้อมมาตรฐานเพื่อสร้างภูมิคุ้มกันและส่งเสริมโอกาสทางสังคมบนฐานแห่งความพอเพียง
- ข. ยุทธศาสตร์การพัฒนาขององค์กรปกครองส่วนท้องถิ่นในเขตจังหวัดที่ ๔ พัฒนาคมนให้เป็นพลเมืองดีของสังคม
- ๖. ยุทธศาสตร์การพัฒนาด้านการเมืองและการบริหาร
- ๖.๒ แผนงานรักษาความสงบภายใน

ที่	โครงการ	วัตถุประสงค์	เป้าหมาย (ผลผลิตของโครงการ)	งบประมาณ					ตัวชี้วัด (KPI)	ผลที่คาดว่าจะได้รับ	หน่วยงาน รับผิดชอบหลัก
				๒๕๖๑ (บาท)	๒๕๖๒ (บาท)	๒๕๖๓ (บาท)	๒๕๖๔ (บาท)	๒๕๖๕ (บาท)			
๕	โครงการรณรงค์ป้องกันไฟฟ้า	เพื่อปลูกจิตสำนึกให้ เด็กนักเรียน เยาวชน และประชาชนในพื้นที่ มีความรู้และเข้าใจ การป้องกันไฟฟ้า	จัดฝึกอบรม เด็ก นักเรียนเยาวชนและ ประชาชนให้มีความรู้ เรื่องป้องกันไฟฟ้า จำนวน ๑๐๐ คน	๓๐,๐๐๐	๓๐,๐๐๐	๓๐,๐๐๐	๓๐,๐๐๐	๓๐,๐๐๐	ร้อยละของผู้ เข้ารับการ อบรมมีความรู้ และเข้าใจ เพิ่มขึ้น	ผู้เข้าร่วมโครงการมี ความรู้ความเข้าใจ และเห็นถึง ความสำคัญของ ผลกระทบที่จะเกิดขึ้น	สำนักงาน รับผิดชอบหลัก
รวม ๕ โครงการ				๑๕๐,๐๐๐	๑๕๐,๐๐๐	๑๕๐,๐๐๐	๑๕๐,๐๐๐	๑๕๐,๐๐๐			

รายละเอียดโครงการพัฒนา

แผนพัฒนาท้องถิ่น (พ.ศ.๒๕๖๑ - ๒๕๖๕)

องค์การบริหารส่วนตำบลบ้านพระ อำเภอเมืองปราจีนบุรี จังหวัดปราจีนบุรี

(แบบ ผ.๐๒)

ก. ยุทธศาสตร์จังหวัดที่ ๕ พัฒนาเมืองน่าอยู่ สิ่งแวดล้อมและโลจิสติกส์

ข. ยุทธศาสตร์การพัฒนาขององค์กรปกครองส่วนท้องถิ่นในเขตจังหวัดที่ ๑ พัฒนาคูณภาพชีวิต ชุมทางสังคม และชุมชนให้เข้มแข็ง

๖.๒ แผนงานรักษาความสงบภายใน

๖.๒ แผนงานรักษาความสงบภายใน

ที่	โครงการ	วัตถุประสงค์	เป้าหมาย (ผลผลิตของโครงการ)	งบประมาณ					ตัวชี้วัด (KPI)	ผลที่คาดว่าจะได้รับ	หน่วยงานรับผิดชอบหลัก
				๒๕๖๑ (บาท)	๒๕๖๒ (บาท)	๒๕๖๓ (บาท)	๒๕๖๔ (บาท)	๒๕๖๕ (บาท)			
๑	โครงการติดตั้งกล้องวงจรปิด (CCTV) ชนิดเครือข่าย แบบมุมมองคงที่ พร้อมอุปกรณ์ติดตั้งจำนวน ๖ จุด หมู่ที่ ๙ จุดควบคุมบริเวณกองขน หมู่บ้าน (รายละเอียดตามมาตรฐาน ICT)	เพื่อรักษาความปลอดภัยในชีวิตและทรัพย์สิน	ติดตั้งกล้องวงจรปิด (CCTV) ชนิดเครือข่าย แบบมุมมองคงที่ พร้อมอุปกรณ์ติดตั้ง จำนวน ๖ จุด หมู่ที่ ๙ จุดควบคุมบริเวณ กองขนหมู่บ้าน	-	-	๔,๘๓,๓๕๐	-	-	การเกิดปัญหา อาชญากรรม ปัญหาความปลอดภัยในชีวิตและทรัพย์สิน และภัย ต่าง ๆ ลดลง ร้อยละ ๗๐	๑. ประชาชนใน ตำบลและพื้นที่ใกล้เคียงได้รับความปลอดภัยในชีวิตและทรัพย์สิน ๒. ช่วยเพิ่มขีดความสามารถในการปฏิบัติงานในพื้นที่ของ อบต.บ้านพระ ตำรวจ, อปพร.	สำนักงานรับผิดชอบหลัก

รายละเอียดโครงการพัฒนา

แผนพัฒนาท้องถิ่น (พ.ศ.๒๕๖๑ - ๒๕๖๕)

องค์การบริหารส่วนตำบลบ้านพระ อำเภอเมืองปราจีนบุรี จังหวัดปราจีนบุรี

(แบบ ผ.๐๒)

ก. ยุทธศาสตร์จังหวัดที่ ๕ พัฒนาเมืองน่าอยู่ สิ่งแวดล้อมและวิถีชีวิตที่ดี

ข. ยุทธศาสตร์การพัฒนาขององค์กรปกครองส่วนท้องถิ่นในเขตจังหวัดที่ ๑ พัฒนาคุณภาพชีวิต ชุมชนทางสังคม และชุมชนให้เข้มแข็ง

๖. ยุทธศาสตร์การพัฒนาด้านการเมืองและการบริหาร

๖.๒ แผนงานรักษาความสงบภายใน

ที่	โครงการ	วัตถุประสงค์	เป้าหมาย (ผลผลิตของโครงการ)	งบประมาณ					ตัวชี้วัด (KPI)	ผลที่คาดว่าจะได้รับ	หน่วยงาน รับผิดชอบหลัก
				๒๕๖๑ (บาท)	๒๕๖๒ (บาท)	๒๕๖๓ (บาท)	๒๕๖๔ (บาท)	๒๕๖๕ (บาท)			
๒	โครงการติดตั้งกล้องวงจรปิด (CCTV) ชนิดเครือข่าย แบบมอด็ม หรือมอด็มติดตั้งจำนวน ๖ จุด หมู่ที่ ๑๒ จุดควบคุมบริเวณบ้านผู้ใหญ่บ้าน ม.๑๒ (รายละเอียดตามมาตรฐาน ICT)	เพื่อรักษาความปลอดภัยในชีวิตและทรัพย์สิน	ติดตั้งกล้องวงจรปิด (CCTV) ชนิดเครือข่าย แบบมอด็มหรือมอด็มติดตั้งจำนวน ๖ จุด หมู่ ๑๒ จุดควบคุมบริเวณบ้านผู้ใหญ่บ้าน ม.๑๒	-	-	๔๙๘,๓๔๐	-	-	การเกิดปัญหาอาชญากรรม ปัญหายาเสพติด ปัญหาการลักทรัพย์ และภัยต่าง ๆ ลดลง ร้อยละ ๗๐	๑. ประชาชนในตำบลและพื้นที่ใกล้เคียงได้รับความปลอดภัยในชีวิตและทรัพย์สิน ๒. ช่วยเพิ่มขีดความสามารถในการปฏิบัติงานในพื้นที่ของ อบต.บ้านพระ ตำรวจ, อปพร.	สำนักปลัด

รายละเอียดโครงการพัฒนา

แผนพัฒนาท้องถิ่น (พ.ศ.๒๕๖๑ - ๒๕๖๕)

องค์การบริหารส่วนตำบลบ้านพระ อำเภอเมืองปราจีนบุรี จังหวัดปราจีนบุรี

(แบบ ผ.๑๒)

- ก. ยุทธศาสตร์จังหวัดที่ ๕ พัฒนาเมืองน่าอยู่ สิ่งแวดล้อมและโลจิสติกส์
- ข. ยุทธศาสตร์การพัฒนาขององค์กรปกครองส่วนท้องถิ่นในเขตจังหวัดที่ ๑ พัฒนาคูณภาพชีวิต ทนทางสังคม และชุมชนให้เข้มแข็ง
- ๖. ยุทธศาสตร์การพัฒนาด้านกิจการเมืองและการบริหาร
 - ๖.๒ แผนงานรักษาความสงบภายใน

ที่	โครงการ	วัตถุประสงค์	เป้าหมาย (ผลผลิตของโครงการ)	งบประมาณ					ตัวชี้วัด (KPI)	ผลที่คาดว่าจะได้รับ	หน่วยงาน รับผิดชอบหลัก
				๒๕๖๑ (บาท)	๒๕๖๒ (บาท)	๒๕๖๓ (บาท)	๒๕๖๔ (บาท)	๒๕๖๕ (บาท)			
๓	โครงการติดตั้งกล้องวงจรปิด (CCTV) ชนิดเครือข่าย มุมมองคงที่ พร้อมอุปกรณ์ติดตั้งจำนวน ๖ จุด หมู่ที่ ๑๖ จุดควบคุมบริเวณศาลาอเนกประสงค์ (รายละเอียดตามมาตรฐาน ICT)	เพื่อรักษาความปลอดภัยในชีวิตและทรัพย์สิน	ติดตั้งกล้องวงจรปิด (CCTV) ชนิดเครือข่าย แบบมุมมองคงที่ พร้อมอุปกรณ์ติดตั้งจำนวน ๖ จุด หมู่ที่ ๑๖ จุดควบคุมบริเวณศาลาอเนกประสงค์	-	-	๔๘๘,๓๕๐				๑. ประชาชนในตำบลและพื้นที่ใกล้เคียงได้รับความปลอดภัยในชีวิตและทรัพย์สิน ๒. ช่วยเพิ่มขีดความสามารถในการปฏิบัติงานในพื้นที่ของ อบต.บ้านพระ ตำรวจ, อปพร.	สำนักปลัด

**รายละเอียดโครงการพัฒนา
แผนพัฒนาท้องถิ่น (พ.ศ.๒๕๖๑ - ๒๕๖๕)
องค์การบริหารส่วนตำบลบ้านพระ อำเภอเมืองปราจีนบุรี จังหวัดปราจีนบุรี**

(แบบ ผ.๐๒)

- ก. ยุทธศาสตร์จังหวัดที่ ๕ พัฒนาเมืองน่าอยู่ สิ่งแวดล้อมและโลจิสติกส์
- ข. ยุทธศาสตร์การพัฒนาขององค์กรปกครองส่วนท้องถิ่นในเขตจังหวัดที่ ๓ พัฒนาคุณภาพชีวิต ทู่นทางสังคม และชุมชนให้เข้มแข็ง
- ๖. ยุทธศาสตร์การพัฒนาด้านการเมืองและการบริหาร
 - ๖.๒ แผนงานรักษาความสงบภายใน

ที่	โครงการ	วัตถุประสงค์	เป้าหมาย (ผลผลิตของโครงการ)	งบประมาณ					ตัวชี้วัด (KPI)	ผลที่คาดว่าจะได้รับ	หน่วยงาน รับผิดชอบหลัก
				๒๕๖๑ (บาท)	๒๕๖๒ (บาท)	๒๕๖๓ (บาท)	๒๕๖๔ (บาท)	๒๕๖๕ (บาท)			
๔	โครงการติดตั้งกล้องวงจรปิด (CCTV) ชนิดเครือข่าย แบบมุมมองคงที่ พร้อมอุปกรณ์ติดตั้งจำนวน ๖ จุด หมู่ที่ ๑๗ จุดควบคุมบริเวณบ้านผู้ใหญ่บ้าน หมู่ที่ ๑๗ (รายละเอียดตามมาตรฐาน ICT)	เพื่อรักษาความปลอดภัยในซีวิตและทรัพย์สิน	ติดตั้งกล้องวงจรปิด (CCTV) ชนิดเครือข่าย แบบมุมมองคงที่ พร้อมอุปกรณ์ติดตั้ง จำนวน ๖ จุด หมู่ที่ ๑๗ จุดควบคุมบริเวณ บ้านผู้ใหญ่บ้าน หมู่ที่ ๑๗	-	-	๔๘๘,๓๔๐	-	-	การเกิดปัญหา อาชญากรรม ปัญหายาเสพติด ปัญหายาเสพติด ยาเสพติด และภัย ต่าง ๆ ลดลง ร้อยละ ๗๐	๑. ประชาชนในตำบลและพื้นที่ใกล้เคียงได้รับความปลอดภัยในชีวิตและทรัพย์สิน ๒. ช่วยเพิ่มขีดความสามารถในการปฏิบัติงานในพื้นที่ของ อบต.บ้านพระ ,ตำรวจ, อปพร.	สำนักงานปลัด

รายละเอียดโครงการพัฒนา

แผนพัฒนาท้องถิ่น (พ.ศ.๒๕๖๑ - ๒๕๖๕)

องค์การบริหารส่วนตำบลบ้านพระ อำเภอเมืองปราจีนบุรี จังหวัดปราจีนบุรี

(แบบ ผ.๐๒)

ก. ยุทธศาสตร์จังหวัดที่ ๕ พัฒนาเมืองน่าอยู่ สิ่งแวดล้อมและโลจิสติกส์

ข. ยุทธศาสตร์การพัฒนาขององค์กรปกครองส่วนท้องถิ่นในเขตจังหวัดที่ ๑ พัฒนาคุณภาพชีวิต ทู่นทางสังคม และชุมชนให้เข้มแข็ง

๖. ยุทธศาสตร์การพัฒนาด้านการเมืองและการบริหาร

๖.๒ แผนงานรักษาความสงบภายใน

ที่	โครงการ	วัตถุประสงค์	เป้าหมาย (ผลผลิตของโครงการ)	งบประมาณ					ตัวชี้วัด (KPI)	ผลที่คาดว่าจะได้รับ	หน่วยงาน รับผิดชอบหลัก
				๒๕๖๑ (บาท)	๒๕๖๒ (บาท)	๒๕๖๓ (บาท)	๒๕๖๔ (บาท)	๒๕๖๕ (บาท)			
๕	โครงการติดตั้งกล้องวงจรปิด (CCTV) ชนิดเครือข่าย แบบมุมมองคงที่ พร้อมอุปกรณ์ติดตั้งจำนวน ๔ จุด หมู่ที่ ๑๙ จุดควบคุมบริเวณบ้าน นางธัญชนก ก้อนเงิน (รายละเอียดตามมาตรฐาน (CT)	เพื่อรักษาความปลอดภัยในทรัพย์สินทรัพย์สินทรัพย์สิน	ติดตั้งกล้องวงจรปิด (CCTV) ชนิดเครือข่ายแบบมุมมองคงที่ พร้อมอุปกรณ์ติดตั้งจำนวน ๔ จุด หมู่ที่ ๑๙ จุดควบคุมบริเวณบ้าน นางธัญชนก ก้อนเงิน	-	-	๒๑๗,๓๖๔	-	-	การเกิดปัญหาอาชญากรรม ปัญหาสายพาดปัญหาการลักทรัพย์ และภัย ต่าง ๆ ลดลง ร้อยละ ๗๐	๑.ประชาชนในตำบลและพื้นที่ใกล้เคียงได้รับความปลอดภัยในชีวิตและทรัพย์สิน ๒.ช่วยเพิ่มขีดความสามารถในการปฏิบัติงานในพื้นที่ของ อบต.บ้านพระ ตำรวจ, อปพร.	สำนักปลัด
				-	-	๒,๒๗๕,๗๐๘	-	-			
	รวม ๕ โครงการ			-	-	๒,๒๗๕,๗๐๘	-	-			

รายละเอียดโครงการพัฒนา

แผนพัฒนาท้องถิ่น (พ.ศ.๒๕๖๑ - ๒๕๖๕)

องค์การบริหารส่วนตำบลบ้านพระ อำเภอเมืองปราจีนบุรี จังหวัดปราจีนบุรี

ก. ยุทธศาสตร์จังหวัดที่ ๓ ยุทธศาสตร์การบริหารจัดการทางด้านสังคม การศึกษาให้มีความเหมาะสมร่วมกันและส่งเสริมโอกาส

(แบบ ผ.๐๒)

ทางสังคมบนฐานแห่งความพอเพียง

ข. ยุทธศาสตร์การพัฒนาขององค์กรปกครองส่วนท้องถิ่นในเขตจังหวัดที่ ๔ พัฒนาคนให้เป็นพลเมืองดีของสังคม

๖. ยุทธศาสตร์การพัฒนาด้านกาการเมืองและการบริหาร

๖.๓ แผนงานสร้างเสริมเข้มแข็งของชุมชน

ที่	โครงการ	วัตถุประสงค์	เป้าหมาย (ผลผลิตของโครงการ)	งบประมาณ					ตัวชี้วัด (KPI)	ผลที่คาดว่าจะได้รับ	หน่วยงาน รับผิดชอบหลัก
				๒๕๖๑ (บาท)	๒๕๖๒ (บาท)	๒๕๖๓ (บาท)	๒๕๖๔ (บาท)	๒๕๖๕ (บาท)			
๓	โครงการจัดทำแผนพัฒนาองค์การบริหารส่วนตำบลบ้านพระ ที่เกี่ยวกับแผนพัฒนา อบต. และแผนพัฒนาอื่นๆ ที่มีกรอบการพัฒนา เป็นไปอย่างมีประสิทธิภาพ	เพื่อให้การจัดทำ แผนพัฒนาขององค์การบริหารส่วนตำบลบ้านพระ ที่เกี่ยวกับแผนพัฒนา อบต. และแผนพัฒนาอื่นๆ ที่มีกรอบการพัฒนา เป็นไปอย่างมีประสิทธิภาพ	๑. เป็นค่าใช้จ่ายไม่โครงการ จัดทำแผนพัฒนา อบต. โดยยึดหลักการมีส่วนร่วมของประชาชนในการพัฒนา๒. จัดประชุมประชาคมระดับหมู่บ้าน/ชุมชนจำนวน ๑๕ หมู่บ้านจัดประชุมเชิงปฏิบัติการเพื่อจัดทำ แผนพัฒนาท้องถิ่น	๗๐,๐๐๐	๗๐,๐๐๐	๗๐,๐๐๐	๗๐,๐๐๐	๗๐,๐๐๐	ผ่านเกณฑ์การประเมินชี้วัดคุณภาพ แผนพัฒนาอบต.	แผนพัฒนาองค์การบริหารส่วนตำบลบ้านพระและแผนพัฒนาอื่นๆที่เกี่ยวข้องเป็นกรอบในการปฏิบัติงานของอบต.บ้านพระ ได้อย่างมีประสิทธิภาพ	สำนักงานจัด
๒	จัดการเลือกตั้งผู้บริหารท้องถิ่นหรือสมาชิกสภาท้องถิ่น	เพื่อจัดการเลือกตั้งผู้บริหารท้องถิ่น หรือสมาชิกสภาท้องถิ่นตามที่กฎหมายกำหนด	๑. จัดเลือกตั้ง ผู้บริหารท้องถิ่น หรือสมาชิกสภาท้องถิ่น๒. จัดหา วัสดุ ครุภัณฑ์สำหรับการเลือกตั้งท้องถิ่น๓. จัดทำสื่อประชาสัมพันธ์ต่างๆ สำหรับการจัดการเลือกตั้ง	๕๐๐,๐๐๐	๕๐๐,๐๐๐	๑,๐๐๐,๐๐๐	๕๐๐,๐๐๐	๕๐๐,๐๐๐	ร้อยละความสำเร็จของการเลือกตั้ง	องค์การบริหารส่วนตำบลมีผู้บริหารท้องถิ่นและสมาชิกสภาท้องถิ่นครบตามที่กฎหมายกำหนด	สำนักงานจัด
รวม ๒ โครงการ				๕๗๐,๐๐๐	๕๗๐,๐๐๐	๑,๐๗๐,๐๐๐	๕๗๐,๐๐๐	๕๗๐,๐๐๐			

แบบ ผ.๐๒/๑
รายละเอียดโครงการพัฒนา
สำหรับโครงการที่เกินศักยภาพของ
องค์กรปกครองส่วนท้องถิ่น

รายละเอียดโครงการพัฒนา

แผนพัฒนาท้องถิ่น (พ.ศ.๒๕๖๑-๒๕๖๕)

สำหรับ ประสานโครงการพัฒนาองค์การบริหารส่วนจังหวัด

องค์การบริหารส่วนตำบลบ้านพระ

- ก. ยุทธศาสตร์จังหวัดปราจีนบุรี ที่ ๕ พัฒนาเมืองน่าอยู่ สิ่งแวดล้อมและโลจิสติกส์
 ข. ยุทธศาสตร์การพัฒนาขององค์กรปกครองส่วนท้องถิ่นในเขตจังหวัดปราจีนบุรี ยุทธศาสตร์ที่ ๑ พัฒนาคุณภาพชีวิตทุนทางสังคมและชุมชนให้เข้มแข็ง
 ๑. ยุทธศาสตร์การบริหารส่วนตำบลบ้านพระ ยุทธศาสตร์ที่ ๔ พัฒนาด้านโครงสร้างพื้นฐาน

๑.๑ แผนงานเฉพาะและชุมชน

ที่	โครงการ	วัตถุประสงค์	เป้าหมาย (ผลผลิตของโครงการ)	งบประมาณ					ตัวชี้วัด (KPI)	ผลที่คาดว่าจะได้รับ	หน่วยงานรับผิดชอบ
				๒๕๖๑ (บาท)	๒๕๖๒ (บาท)	๒๕๖๓ (บาท)	๒๕๖๔ (บาท)	๒๕๖๕ (บาท)			
๑	โครงการก่อสร้างเสริมผิวจราจรแอสฟัลติกส์คอนกรีต ถนนลาดยาง ๑ ทนของประเทือง ซอย ๑ หมู่ที่ ๑๑๑ ต.บ้านพระ เขื่อน หมู่ที่ ๔ ตำบล ดงพระราม อำเภอเมือง จังหวัดปราจีนบุรี	เพื่อให้ประชาชนในพื้นที่ตำบลบ้านพระ และตำบลดงพระราม ได้ใช้เส้นทางในการสัญจรขนส่งผลผลิตทางการเกษตรร่วมกัน	ถนนแอสฟัลติกส์ คอนกรีต ขนาดกว้าง ๖.๐๐ เมตร ยาว ๑,๐๔๕ เมตร หรือเฉลี่ย ๐.๐๕ เมตรหรือพื้นที่ผิวจราจร ไม่น้อยกว่า ๖,๒๗๐.๐๐ ตารางเมตร	-	-	-	-	-	ประชาชนร้อยละ ๘๐ ได้รับประโยชน์	ประชาชนในพื้นที่ตำบลบ้านพระและตำบลดงพระรามได้ใช้เส้นทางในการสัญจรขนส่งผลผลิตทางการเกษตรร่วมกัน	อบต. บ้านพระ ประสานงาน อบจ. ปราจีนบุรี
๒	โครงการก่อสร้างถนนผิวจราจรแอสฟัลติกส์คอนกรีต ถนนลาดยาง กว้าง ๖ เมตร ยาว ๒,๒๐๗ เมตร ถนนลาดยาง ๐.๐๕ เมตรหรือพื้นที่ผิวจราจร ไม่น้อยกว่า ๑๓,๒๕๒.๐๐ ตารางเมตร	เพื่อให้ประชาชนในพื้นที่ตำบลบ้านพระและตำบลเขื่อนได้ใช้เส้นทางในการสัญจรขนส่งผลผลิตทางการเกษตรร่วมกัน	ถนนผิวจราจร แอสฟัลติกส์คอนกรีต ขนาดกว้าง ๖.๐๐ เมตร ยาว ๒,๒๐๗ เมตร ถนนลาดยาง ๐.๐๕ เมตรหรือพื้นที่ผิวจราจร ไม่น้อยกว่า ๑๓,๒๕๒.๐๐ ตารางเมตร	-	-	๖,๐๓๖,๐๐๐	-	-	ประชาชนร้อยละ ๘๐ ได้รับประโยชน์	ประชาชนในพื้นที่ตำบลบ้านพระและตำบลดงเขื่อนได้ใช้เส้นทางในการสัญจรขนส่งผลผลิตทางการเกษตรร่วมกัน	อบต. บ้านพระ ประสานงาน อบจ. ปราจีนบุรี
รวม	๒ โครงการ	-	-	-	-	๖,๐๓๖,๐๐๐	-	-	-	-	-

แบบ ผ.๐๓
บัญชีครุภัณฑ์

บัญชีครุภัณฑ์

แผนพัฒนาท้องถิ่น (พ.ศ. ๒๕๖๑ - ๒๕๖๕)

องค์การบริหารส่วนตำบลบ้านพระ อำเภอเมืองปราจีนบุรี จังหวัดปราจีนบุรี

(แบบ ผ.๐๓)

กลยุทธ์ ๒.๖.๑๗ พัฒนาและจัดหาเครื่องมือ เครื่องใช้ให้เหมาะสมเพียงพอสำหรับการปฏิบัติงาน

ที่	แผนงาน	หมวด	ประเภท	วัตถุประสงค์	เป้าหมาย (ผลผลิตของครุภัณฑ์)	งบประมาณ					หน่วยงาน รับผิดชอบ หลัก
						๒๕๖๑ (บาท)	๒๕๖๒ (บาท)	๒๕๖๓ (บาท)	๒๕๖๔ (บาท)	๒๕๖๕ (บาท)	
๑	บริหารงานทั่วไป	ครุภัณฑ์	ครุภัณฑ์สำนักงาน	เพื่อจัดหาเครื่องมือ เครื่องใช้ให้เพียงพอในการ ปฏิบัติงาน	๑.๑ เครื่องปรับอากาศแบบแยกส่วน ชนิดตั้งพื้นหรือชนิดแขวน (มีระบบฟอก อากาศ) ขนาดไม่ต่ำกว่า ๓๖,๐๐๐ บีทียู ได้รับการรับรองมาตรฐาน ผลิตภัณฑ์อุตสาหกรรมและฉลาก ประหยัดไฟฟ้าเบอร์ ๕ จำนวน ๒ เครื่อง ๆ ละ ๔๗,๐๐๐ บาท (ตามบัญชี ราคามาตรฐานครุภัณฑ์)	-	๔๔,๐๐๐	-	-	-	สำนักปลัด
				เพื่อจัดหาเครื่องมือ เครื่องใช้ให้เพียงพอในการ ปฏิบัติงาน	๑.๒ โต๊ะทำงานพร้อมเก้าอี้ปรับระดับ ขนาดไม่ต่ำกว่า ๑๒๐x๖๐x๗๕ เซนติเมตร จำนวน ๒ ตัว ๆ ละ ๒,๘๐๐ บาท สำหรับสำนักปลัด ๑ ตัว กอง คลัง ๑ ตัว (ไม่มีเมนูชี้ราคา มาตรฐานครุภัณฑ์)	-	๕,๖๐๐	-	-	-	สำนักปลัด กองคลัง

บัญชีครุภัณฑ์

แผนพัฒนาท้องถิ่น (พ.ศ.๒๕๖๑ - ๒๕๖๕)

องค์การบริหารส่วนตำบลบ้านพระ อำเภอเมืองปราจีนบุรี จังหวัดปราจีนบุรี

(แบบ ผ.๐๓)

กลยุทธ์ ๒.๖-๑๗ พัฒนาและจัดหาเครื่องมือ เครื่องใช้ให้เหมาะสมเพียงพอสําหรับการปฏิบัติงาน

ที่	แผนงาน	หมวด	ประเภท	วัตถุประสงค์	เป้าหมาย (ผลผลิตของครุภัณฑ์)	งบประมาณ					หน่วยงาน รับผิดชอบ หลัก
						๒๕๖๑ (บาท)	๒๕๖๒ (บาท)	๒๕๖๓ (บาท)	๒๕๖๔ (บาท)	๒๕๖๕ (บาท)	
				เพื่อจัดหาเครื่องมือ เครื่องใช้ให้เพียงพอในการ ปฏิบัติงาน	๑.๓/โต๊ะทำงานหน้าเหล็ก ๔ ลี้นัก ขนาดไม่ต่ำกว่า ๑๐๖x๗๖x๗๕.๕๐ เซนติเมตร จำนวน ๑ ตัว ๆ ละ ๔,๒๐๐ บาท (ไม่มีบัญชีราคา มาตรฐานครุภัณฑ์)	-	๔,๒๐๐	-	-	-	กองคลัง
				เพื่อจัดหาเครื่องมือ เครื่องใช้ให้เพียงพอในการ ปฏิบัติงาน	๑.๔ เก้าอี้ทำงานแบบบวมมีล้อเลื่อนมี พนักพิงขนาดไม่ต่ำกว่า ๖๒x๖๕x๕๕-๑๐๗ เซนติเมตร จำนวน ๓ ตัว ๆ ละ ๑,๐๐๐ บาท (ไม่มีใน บัญชีราคามาตรฐานครุภัณฑ์)	-	๓,๐๐๐	-	-	-	กองคลัง
				เพื่อจัดหาเครื่องมือ เครื่องใช้ให้เพียงพอในการ ปฏิบัติงาน	๑.๕ ตู้เหล็กใส่ชุดดับเพลิงและอุปกรณ์ ขนาดไม่น้อยกว่า ๑๒๐x๕๐x๑๖๐ เซนติเมตร (ไม่มีในบัญชีราคามาตรฐานครุภัณฑ์)	-	๑๗,๕๐๐	-	-	-	สำนักปลัด

บัญชีครุภัณฑ์

แผนพัฒนาท้องถิ่น (พ.ศ.๒๕๖๑ - ๒๕๖๕)

องค์การบริหารส่วนตำบลบ้านพระ อำเภอเมืองปราจีนบุรี จังหวัดปราจีนบุรี

(แบบ ผ.๐๓)

กลยุทธ์ ๒.๖.๑๗ พัฒนาและจัดหาเครื่องมือ เครื่องใช้ให้เหมาะสมเพียงพอสำหรับการปฏิบัติงาน

ที่	แผนงาน	หมวด	ประเภท	วัตถุประสงค์	เป้าหมาย (ผลผลิตของครุภัณฑ์)	งบประมาณ					หน่วยงาน รับผิดชอบ หลัก:
						๒๕๖๑ (บาท)	๒๕๖๒ (บาท)	๒๕๖๓ (บาท)	๒๕๖๔ (บาท)	๒๕๖๕ (บาท)	
				เพื่อจัดหาเครื่องมือ เครื่องใช้ให้เพียงพอในการ ปฏิบัติงาน	๑.๖ ตู้เหล็ก แบบ ๒ บาน มีมือจับ ชนิดบิด, มีแผ่นชั้น ปรับระดับ ๓ ชั้น และมีคุณสมบัติตามมาตรฐาน ผลิตภัณฑ์อุตสาหกรรม (มอก.) (รายละเอียดตาม มาตรฐานครุภัณฑ์ ปี ๒๕๖๑)	-	๕,๕๐๐	-	-	-	กองคลัง
				เพื่อจัดหาเครื่องมือ เครื่องใช้ให้เพียงพอในการ ปฏิบัติงาน	๑.๗ ตู้เหล็กเอกสารบานเลื่อนกระจก ขนาดไม่ต่ำกว่า ๑๕๕.๕๐x๔๑x๘๗.๕๐ เซนติเมตร (ไม่มีในบัญชีราคามาตรฐานครุภัณฑ์)	-	๓,๘๐๐	-	-	-	กองคลัง

บัญชีครุภัณฑ์

แผนพัฒนาท้องถิ่น (พ.ศ.๒๕๖๑ - ๒๕๖๕)

องค์การบริหารส่วนตำบลบ้านพระ อำเภอเมืองปราจีนบุรี จังหวัดปราจีนบุรี

(แบบ ผ.๐๓)

กลยุทธ์ ๒.๖.๑๗ พัฒนาและจัดจัดหาเครื่องมือ เครื่องใช้ให้เหมาะสมเพียงพอสำหรับการปฏิบัติงาน

ที่	แผนงาน	หมวด	ประเภท	วัตถุประสงค์	เป้าหมาย (ผลผลิตของครุภัณฑ์)	งบประมาณ					หน่วยงาน รับผิดชอบ หลัก	
						๒๕๖๑ (บาท)	๒๕๖๒ (บาท)	๒๕๖๓ (บาท)	๒๕๖๔ (บาท)	๒๕๖๕ (บาท)		
				เพื่อจัดหาเครื่องมือ เครื่องใช้ให้เพียงพอในการ ปฏิบัติงาน	๑.๘ บอร์ดติดประกาศประชาสัมพันธ์ ผู้กระจกบ้านเลื่อน แบบติดผนัง มี กุญแจเลือกบานกระจก กรอบทำด้วย อลูมิเนียม พื้นบุด้วยกำมะหยี่ ขนาด ๑.๑๐x๒.๐๐ เมตร (ไม่มีใบบัญชีราคา มาตรฐานครุภัณฑ์)	-	๙,๐๐๐	-	-	-	-	สำนักงานปลัด
				เพื่อจัดหาเครื่องมือ เครื่องใช้ให้เพียงพอในการ ปฏิบัติงาน	๑.๙ หน้าต่างเหล็กดัดยัด สำหรับห้อง ประชุม, สำนักงานองค์การบริหารส่วน ตำบลบ้านพระ ชั้น ๒ และห้อง ป้องกันและบรรเทาสาธารณภัย จำนวน ๓ ห้อง รวมทั้งสิ้น ๒๒ บาน (ไม่มีใบบัญชีราคามาตรฐานครุภัณฑ์)	-	๕๒,๓๐๐	-	-	-	-	สำนักงานปลัด

บัญชีครุภัณฑ์

แผนพัฒนาท้องถิ่น (พ.ศ.๒๕๖๑ - ๒๕๖๕)

องค์การบริหารส่วนตำบลบ้านพระ อำเภอเมืองปราจีนบุรี จังหวัดปราจีนบุรี

(แบบ ผ.๐๓)

กลยุทธ์ ๒.๖.๑๗ พัฒนาและจัดหาเครื่องมือ เครื่องใช้ให้เหมาะสมเพียงพอสำหรับบริการปฏิบัติงาน

ที่	แผนงาน	หมวด	ประเภท	วัตถุประสงค์	เป้าหมาย (ผลผลิตของครุภัณฑ์)	งบประมาณ					หน่วยงาน รับผิดชอบ หลัก
						๒๕๖๑ (บาท)	๒๕๖๒ (บาท)	๒๕๖๓ (บาท)	๒๕๖๔ (บาท)	๒๕๖๕ (บาท)	
				เพื่อจัดหาเครื่องมือ เครื่องใช้ให้เพียงพอในการ ปฏิบัติงาน	๑.๑๐ บอร์ดติดประกาศประชาสัมพันธ์ ตู้กระจกบานเลื่อน มีกุญแจถือคาน กระจก กรอบทำด้วยอลูมิเนียม พื้น ด้วยกัมมะหี ขนาด ๑.๒๐x๒.๕๐ เมตร (ไม่มีในบัญชีราคามาตรฐาน ครุภัณฑ์)	-	-	๑๒,๐๐๐	-	-	สำนักงานปลัด
				เพื่อจัดหาเครื่องมือ เครื่องใช้ให้เพียงพอในการ ปฏิบัติงาน	๑.๑๑ ตู้เหล็ก แบบ ๒ บาน มีมือจับ ชนิดบิด, มีแผ่นชั้น ปรับระดับ ๓ ชั้น และมีกุญแจติดตามมาตรฐาน ผลิตภัณฑ์อุตสาหกรรม (มอก.) (รายละเอียดตามมาตรฐานครุภัณฑ์ ปี ๒๕๖๑)	-	-	๕,๕๐๐	-	-	กองคลัง

บัญชีครุภัณฑ์

แผนพัฒนาท้องถิ่น (พ.ศ.๒๕๖๑ - ๒๕๖๕)

องค์การบริหารส่วนตำบลบ้านพระ อำเภอเมืองปราจีนบุรี จังหวัดปราจีนบุรี

(แบบ ผ.๐๓)

กลยุทธ์ ๒.๖-๑๗ พัฒนาและจัดหาเครื่องมือ เครื่องใช้ให้เหมาะสมเพียงพอสำหรับการปฏิบัติงาน

ที่	แผนงาน	หมวด	ประเภท	วัตถุประสงค์	เป้าหมาย (ผลผลิตของครุภัณฑ์)	งบประมาณ					หน่วยงา รับผิดชอบ หลัก
						๒๕๖๑ (บาท)	๒๕๖๒ (บาท)	๒๕๖๓ (บาท)	๒๕๖๔ (บาท)	๒๕๖๕ (บาท)	
				เพื่อจัดหาเครื่องมือ เครื่องใช้ให้เพียงพอในการ ปฏิบัติงาน	๑.๑๒ ตู้เหล็กเอกสารบานเลื่อนกระจก ขนาดไม่ต่ำกว่า ๑๕๘.๕x๕๑x๘๗.๕๐ เซนติเมตร (ไม่มีบัญชีราคามาตรฐานครุภัณฑ์)	-	-	๓,๕๐๐	-	-	กองคลัง
				เพื่อจัดหาเครื่องมือ เครื่องใช้ให้เพียงพอในการ ปฏิบัติงาน	๑.๑๓ เก้าอี้ทำงานแบบบุวมมี ล้อเลื่อนมี พนักพิงขนาดไม่ต่ำกว่า ๖๒x๖๔x๕๕-๑๐๗ เซนติเมตร จำนวน ๓ ตัว ๆ ละ ๓,๐๐๐ บาท (ไม่มี บัญชีราคามาตรฐานครุภัณฑ์)	-	-	๙,๐๐๐	-	-	กองคลัง
รวม ๑๓ โครงการ						-	๑๙๙,๗๐๐	๓๐,๓๐๐	-	-	

บัญชีครุภัณฑ์

แผนพัฒนาท้องถิ่น (พ.ศ.๒๕๖๑ - ๒๕๖๕)

องค์การบริหารส่วนตำบลบ้านพระ อำเภอเมืองปราจีนบุรี จังหวัดปราจีนบุรี

(แบบ ผ.๐๓)

กลยุทธ์ ๒.๖.๑๗ พัฒนาและจัดหาเครื่องมือ เครื่องใช้ที่เหมาะสมเพียงพอสำหรับการปฏิบัติงาน

ที่	แผนงาน	หมวด	ประเภท	วัตถุประสงค์	เป้าหมาย (ผลผลิตของครุภัณฑ์)	งบประมาณ					หน่วยงาน รับผิดชอบ หลัก
						๒๕๖๑ (บาท)	๒๕๖๒ (บาท)	๒๕๖๓ (บาท)	๒๕๖๔ (บาท)	๒๕๖๕ (บาท)	
๒	บริหารงานทั่วไป	ครุภัณฑ์	ครุภัณฑ์คอมพิวเตอร์	เพื่อจัดหาเครื่องมือ เครื่องใช้ให้เพียงพอในการ ปฏิบัติงาน	๒.๑ เครื่องคอมพิวเตอร์ สำหรับงาน ประมวลผล แบบ ๒ (จอภาพขนาดไม่ น้อยกว่า ๑๙ นิ้ว) จำนวน ๓ เครื่อง ๆ ละ ๓๐,๐๐๐ บาท สำหรับ สำนักปลัด จำนวน ๒ เครื่อง และกองคลัง จำนวน ๑ เครื่อง (รายละเอียดตาม มาตรฐาน ICT)	-	๙๐,๐๐๐	-	-	-	สำนักปลัด กองคลัง
				เพื่อจัดหาเครื่องมือ เครื่องใช้ให้เพียงพอในการ ปฏิบัติงาน	๒.๒ สแกนเนอร์ สำหรับงานเก็บ เอกสารระดับศูนย์บริการ แบบที่ ๑ จำนวน ๑ เครื่อง ๆ ละ ๑๘,๐๐๐ บาท (รายละเอียดตามมาตรฐาน ICT)	-	๑๘,๐๐๐	-	-	-	สำนักปลัด

บัญชีครุภัณฑ์

แผนพัฒนาท้องถิ่น (พ.ศ.๒๕๖๑ - ๒๕๖๕)

องค์การบริหารส่วนตำบลบ้านพระ อำเภอเมืองปราจีนบุรี จังหวัดปราจีนบุรี

(แบบ ผ.๐๓)

กลยุทธ์ ๒.๖.๑๗ พัฒนาและจัดหาเครื่องมือ เครื่องใช้ที่เหมาะสมเพียงพอสำหรับการปฏิบัติงาน

ที่	แผนงาน	หมวด	ประเภท	วัตถุประสงค์	เป้าหมาย (ผลผลิตของครุภัณฑ์)	งบประมาณ					หน่วยงาน รับผิดชอบ หลัก
						๒๕๖๑ (บาท)	๒๕๖๒ (บาท)	๒๕๖๓ (บาท)	๒๕๖๔ (บาท)	๒๕๖๕ (บาท)	
				เพื่อจัดหาเครื่องมือ เครื่องใช้ที่เพียงพอในการ ปฏิบัติงาน	เป้าหมาย (ผลผลิตของครุภัณฑ์) ๒.๓ เครื่องพิมพ์แบบฉีดหมึกพร้อม ติดตั้งถังหมึกพิมพ์ (Ink Tank Printer) จำนวน ๒ เครื่อง ๆ ละ ๔,๓๐๐ บาท สำนักปลัด ๑ เครื่อง และ กองคลัง ๑ เครื่อง (รายละเอียดตามมาตรฐาน ICT)	-	๘,๖๐๐	-	-	-	สำนักปลัด กองคลัง

บัญชีครุภัณฑ์

แผนพัฒนาท้องถิ่น (พ.ศ. ๒๕๖๑ - ๒๕๖๕)

องค์การบริหารส่วนตำบลบ้านพระ อำเภอเมืองปราจีนบุรี จังหวัดปราจีนบุรี

(แบบ ผ.๐๓)

กลยุทธ์ ๒.๖.๑๗ พัฒนาและจัดหาเครื่องมือ เครื่องใช้ให้เหมาะสมเพียงพอส่งเสริมการปฏิบัติงาน

ที่	แผนงาน	หมวด	ประเภท	วัตถุประสงค์	เป้าหมาย (ผลผลิตของครุภัณฑ์)	งบประมาณ					หน่วยงาน รับผิดชอบ หลัก
						๒๕๖๑ (บาท)	๒๕๖๒ (บาท)	๒๕๖๓ (บาท)	๒๕๖๔ (บาท)	๒๕๖๕ (บาท)	
				เพื่อจัดหาเครื่องมือ เครื่องใช้ให้เพียงพอในการ ปฏิบัติงาน	๒๕ เครื่องพิมพ์เลเซอร์ หรือ LED ขนาด จำนวน ๑ เครื่อง ๆ ละ ๒,๖๐๐ บาท (รายละเอียดตามมาตรฐาน ICT)	-	-	๒,๖๐๐	-	-	กองคลัง
รวม ๔ โครงการ						-	๑๑๖,๖๐๐	๒,๖๐๐	-	-	

บัญชีครุภัณฑ์

แผนพัฒนาท้องถิ่น (พ.ศ.๒๕๖๑ - ๒๕๖๕)

องค์การบริหารส่วนตำบลบ้านพระ อำเภอเมืองปราจีนบุรี จังหวัดปราจีนบุรี

(แบบ ผ.๐๓)

กลยุทธ์ ๒.๖.๑๗ พัฒนาและจัดทาเครื่องมือ เครื่องใช้ให้เหมาะสมเพียงพอสำหรับการปฏิบัติงาน

ที่	แผนงาน	หมวด	ประเภท	วัตถุประสงค์	เป้าหมาย (ผลผลิตของครุภัณฑ์)	งบประมาณ					หน่วยงาน รับผิดชอบ หลัก	
						๒๕๖๑ (บาท)	๒๕๖๒ (บาท)	๒๕๖๓ (บาท)	๒๕๖๔ (บาท)	๒๕๖๕ (บาท)		
๓	บริหารงานทั่วไป	ครุภัณฑ์	ครุภัณฑ์โฆษณาและ เผยแพร่	เพื่อใช้สำหรับการรักษา ความปลอดภัยในชีวิตและ ทรัพย์สิน	๓.๑ กล้องโทรทัศน์วงจรปิด (CCTV) ชนิดเครือข่าย แบบมุมมองที่พร้อม อุปกรณ์ติดตั้ง จำนวน ๖ ตัว (บริเวณสี่แยกถนนท่า จำนวน ๔ ตัว และ แยกหน้า อบต.บ้านพระ จำนวน ๒ ตัว) ระยะทางประมาณ ๑,๓๐๒ เมตร (รายละเอียดตามมาตรฐาน ICT)	-	๔๘๘,๗๑๘	-	-	-	-	สำนักงาน ท้องถิ่น
						-						
				รวม ๑ โครงการ		-	๔๘๘,๗๑๘	-	-	-	-	



บัญชีครุภัณฑ์

แผนพัฒนาท้องถิ่น (พ.ศ. ๒๕๖๑ - ๒๕๖๕)

องค์การบริหารส่วนตำบลบ้านพระ อำเภอเมืองปราจีนบุรี จังหวัดปราจีนบุรี

(แบบ ส.๐๓)

กลยุทธ์ ๒.๖.๑๗ พัฒนาและจัดหาเครื่องมือ เครื่องใช้ที่เหมาะสมเพียงพอสำหรับการปฏิบัติงาน

ที่	แผนงาน	หมวด	ประเภท	วัตถุประสงค์	เป้าหมาย (ผลผลิตของครุภัณฑ์)	งบประมาณ					หน่วยงาน รับผิดชอบ หลัก	
						๒๕๖๑ (บาท)	๒๕๖๒ (บาท)	๒๕๖๓ (บาท)	๒๕๖๔ (บาท)	๒๕๖๕ (บาท)		
๔	บริหารงานทั่วไป	ครุภัณฑ์	ครุภัณฑ์งานบ้าน งานครัว	เพื่อจัดหาเครื่องใช้ให้ เพียงพอในการบริหาร ประชาชน	๔.๑ เครื่องทำน้ำเย็น ชนิดตั้งพื้น จำนวน ๓ ตู้ ๆ ละ ๔,๕๐๐ บาท สำหรับงานป้องกันและบรรเทา สา ธารณภัย จำนวน ๑ ตู้, ห้องเวร จำนวน ๑ ตู้ และ ห้องประชุม จำนวน ๑ ตู้ (ไม่มีในบัญชีราคา มาตรฐานครุภัณฑ์)	-	๑๔,๗๐๐	-	-	-	สำนักงานปลัด	
				รวม ๑ โครงการ		-	๑๔,๗๐๐	-	-	-		

บัญชีครุภัณฑ์

แผนพัฒนาท้องถิ่น (พ.ศ.๒๕๖๑ - ๒๕๖๕)

องค์การบริหารส่วนตำบลบ้านพระ อำเภอเมืองปราจีนบุรี จังหวัดปราจีนบุรี

(แบบ ผ.๐๓)

กลยุทธ์ ๒.๖.๑๗ พัฒนาและจัดหาเครื่องมือ เครื่องใช้ที่เหมาะสมเพียงพอสำหรับการปฏิบัติงาน

ที่	แผนงาน	หมวด	ประเภท	วัตถุประสงค์	เป้าหมาย (ผลผลิตของครุภัณฑ์)	งบประมาณ					หน่วยงาน รับผิดชอบ หลัก	
						๒๕๖๑ (บาท)	๒๕๖๒ (บาท)	๒๕๖๓ (บาท)	๒๕๖๔ (บาท)	๒๕๖๕ (บาท)		
๕	บริหารงานทั่วไป	ครุภัณฑ์	ครุภัณฑ์การเกษตร	เพื่อจัดหาเครื่องมือ เครื่องใช้ให้เพียงพอในการ ปฏิบัติงาน	๕.๑ ป้อนน้ำพร้อมอุปกรณ์ ขนาด ๒ นิ้ว ขนาด ๒ แรงสำหรับงานป้องกัน และบรรเทาสาธารณภัย (ไม่มีใบบัญชีราคามาตรฐานครุภัณฑ์)	-	๑๒,๐๐๐	-	-	-	-	สำนักงานปັດ
รวม ๑ โครงการ						-	๑๒,๐๐๐	-	-	-	-	

บัญชีครุภัณฑ์

แผนพัฒนาท้องถิ่น (พ.ศ. ๒๕๖๑ - ๒๕๖๕)

องค์การบริหารส่วนตำบลบ้านพระ อำเภอเมืองปราจีนบุรี จังหวัดปราจีนบุรี

(แบบ ผ.๐๓)

กลยุทธ์ ๒.๖.๑๗ พัฒนาและจัดหาเครื่องมือ เครื่องใช้ที่เหมาะสมเพียงพอสำหรับการปฏิบัติงาน

ที่	แผนงาน	หมวด	ประเภท	วัตถุประสงค์	เป้าหมาย (ผลผลิตของครุภัณฑ์)	งบประมาณ					หน่วยงาน รับผิดชอบ หลัก	
						๒๕๖๑ (บาท)	๒๕๖๒ (บาท)	๒๕๖๓ (บาท)	๒๕๖๔ (บาท)	๒๕๖๕ (บาท)		
๒	สร้างความเข้มแข็ง ของชุมชน	ครุภัณฑ์	ครุภัณฑ์คอมพิวเตอร์	เพื่อใช้สำหรับการรับ ลงทะเบียนและยื่นคำ ขอรับเงินเบี้ยยังชีพ ผู้สูงอายุ - เพื่อใช้สำหรับ การรับลงทะเบียนและยื่น คำขอรับเงินเบี้ยความ พิการและการขอรับการ สงเคราะห์ผู้ป่วยเอดส์	๑.๑ อุปกรณ์อ่านบัตรแบบพกพาประเภท (Smart Card Reader) เครื่องละ ๗๐๐ บาท จำนวน ๔ เครื่อง รวมเป็นเงิน ๒,๘๐๐.-บาท (ตามเกณฑ์ราคากลางและคุณลักษณะ พื้นฐาน	-	๒,๘๐๐	๒,๘๐๐	๒,๘๐๐	๒,๘๐๐	๒,๘๐๐	สำนักงาน ท้องถิ่น
					รวม ๑ โครงการ		๒,๘๐๐	๒,๘๐๐	๒,๘๐๐	๒,๘๐๐	๒,๘๐๐	

บัญชีครุภัณฑ์

แผนพัฒนาท้องถิ่น (พ.ศ. ๒๕๖๑ - ๒๕๖๕)

องค์การบริหารส่วนตำบลบ้านพระ อำเภอเมืองปราจีนบุรี จังหวัดปราจีนบุรี

(แบบ ผ.๐๓)

กลยุทธ์ ๒.๖.๑๗ พัฒนาและจัดหาเครื่องมือ เครื่องใช้ที่เหมาะสมเพียงพอสำหรับการปฏิบัติงาน

ที่	แผนงาน	หมวด	ประเภท	วัตถุประสงค์	เป้าหมาย (ผลผลิตของครุภัณฑ์)	งบประมาณ					หน่วยงาน รับผิดชอบ หลัก
						๒๕๖๑ (บาท)	๒๕๖๒ (บาท)	๒๕๖๓ (บาท)	๒๕๖๔ (บาท)	๒๕๖๕ (บาท)	
๓	สาธารณสุข	ครุภัณฑ์	ครุภัณฑ์การเกษตร	เพื่อจัดหาเครื่องมือ เครื่องใช้ให้เพียงพอในการ ปฏิบัติงาน	๑.๑ เครื่องพ่นหมอกควัน จำนวน ๑ เครื่อง ๆ ละ ๕๕,๐๐๐ บาท (ตาม บัญชีราคามาตรฐานครุภัณฑ์ ปี ๒๕๖๑)	-	-	๕๕,๐๐๐	-	-	สำนักงาน สาธารณสุข
รวม ๑ โครงการ						-	-	๕๕,๐๐๐	-	-	



บัญชีครุภัณฑ์

แผนพัฒนาท้องถิ่น (พ.ศ.๒๕๖๑ - ๒๕๖๕)

องค์การบริหารส่วนตำบลบ้านพระ อำเภอเมืองปราจีนบุรี จังหวัดปราจีนบุรี

(แบบ ผ.๐๓)

กลยุทธ์ ๒.๖.๑๗ พัฒนาและจัดหาเครื่องมือ เครื่องใช้ที่เหมาะสมเพียงพอสำหรับการปฏิบัติงาน

ที่	แผนงาน	หมวด	ประเภท	วัตถุประสงค์	เป้าหมาย (ผลผลิตของครุภัณฑ์)	งบประมาณ					หน่วยงาน รับผิดชอบ หลัก
						๒๕๖๑ (บาท)	๒๕๖๒ (บาท)	๒๕๖๓ (บาท)	๒๕๖๔ (บาท)	๒๕๖๕ (บาท)	
๔	การศึกษา	ครุภัณฑ์	ครุภัณฑ์สำนักงาน	เพื่อจัดหาเครื่องมือ เครื่องใช้ให้เพียงพอในการ ปฏิบัติงาน	๑.๑ เครื่องปรับอากาศแบบแยกส่วน ชนิดตั้งพื้นหรือชนิดแขวน (มีระบบฟอก อากาศ) ขนาดไม่ต่ำกว่า ๓๖,๐๐๐ บีทียู ได้รับการรับรองมาตรฐาน ผลิตภัณฑ์อุตสาหกรรมและฉลาก ประหยัดไฟฟ้าเบอร์ ๕ จำนวน ๑ เครื่อง ๆ ละ ๔๗,๐๐๐ บาท (ตามบัญชี ราคามาตรฐานครุภัณฑ์)	-	๔๗,๐๐๐	-	-	-	กองการศึกษา
				เพื่อจัดหาเครื่องมือ เครื่องใช้ให้เพียงพอในการ ปฏิบัติงาน	๑.๒ พัดลมติดผนัง (ศพด.อบต.บ้าน พระ) ขนาด นิ้ว จำนวน ๕ ตัว ๆ ละ ๑,๔๘๕.-บาท (ไม่มีในบัญชีราคามาตรฐานครุภัณฑ์)	-	๗,๔๒๕	-	-	-	กองการศึกษา

บัญชีครุภัณฑ์

แผนพัฒนาท้องถิ่น (พ.ศ.๒๕๖๑ - ๒๕๖๕)

องค์การบริหารส่วนตำบลบ้านพระ อำเภอเมืองปราจีนบุรี จังหวัดปราจีนบุรี

(แบบ ผ.๑๓)

กลยุทธ์ ๒.๖.๑๗ พัฒนาและจัดหาเครื่องมือ เครื่องใช้ให้เหมาะสมเพียงพอสำหรับการปฏิบัติงาน

ที่	แผนงาน	หมวด	ประเภท	วัตถุประสงค์	เป้าหมาย (ผลผลิตของครุภัณฑ์)	งบประมาณ					หน่วยงาน รับผิดชอบ หลัก
						๒๕๖๑ (บาท)	๒๕๖๒ (บาท)	๒๕๖๓ (บาท)	๒๕๖๔ (บาท)	๒๕๖๕ (บาท)	
				เพื่อจัดหาเครื่องมือ เครื่องใช้ให้เพียงพอในการ ปฏิบัติงาน	๑.๓ ได้ะทำงานชนิดโต๊ะเหล็ก พร้อมกระจก ขนาดไม่ต่ำกว่า ๑๒๓x๖๗๗x๕.๓ เซนติเมตร จำนวน ๑ ตัว ๆ ละ ๔,๕๐๐ บาท (ไม่มีในบัญชีราคามาตรฐานครุภัณฑ์)	-	-	๔,๕๐๐	-	-	กองการศึกษา
				เพื่อจัดหาเครื่องมือ เครื่องใช้ให้เพียงพอในการ ปฏิบัติงาน	๑.๔ เก้าอี้ทำงานแบบบุวมมิลือเลื่อน มีพนักพิง ขนาดไม่ต่ำกว่า ๖๐x๖๐x๙๐ เซนติเมตร จำนวน ๑ ตัว ๆ ละ ๑,๕๐๐ บาท (ไม่มีในบัญชี ราคามาตรฐานครุภัณฑ์)	-	-	๑,๕๐๐	-	-	กองการศึกษา

บัญชีครุภัณฑ์

แผนพัฒนาท้องถิ่น (พ.ศ.๒๕๖๑ - ๒๕๖๕)

องค์การบริหารส่วนตำบลบ้านพระ อำเภอเมืองปราจีนบุรี จังหวัดปราจีนบุรี

(แบบ ผ.๐๓)

กลยุทธ์ ๒.๖.๑๗ พัฒนาและจัดหาเครื่องมือ เครื่องใช้ที่เหมาะสมเพียงพอสำหรับการปฏิบัติงาน

ที่	แผนงาน	หมวด	ประเภท	วัตถุประสงค์	เป้าหมาย (ผลผลิตของครุภัณฑ์)	งบประมาณ					หน่วยงาน รับผิดชอบ หลัก
						๒๕๖๑ (บาท)	๒๕๖๒ (บาท)	๒๕๖๓ (บาท)	๒๕๖๔ (บาท)	๒๕๖๕ (บาท)	
				เพื่อจัดหาเครื่องมือ เครื่องใช้ให้เพียงพอในการ ปฏิบัติงาน	๑.๕ เครื่องปรับอากาศแบบแยกส่วน ชนิดตั้งพื้นหรือชนิดแขวน (มีระบบพอก อากาศ) ขนาด ๒๔,๐๐๐ บีทียู ได้รับ การรับรองมาตรฐาน ผลิตภัณฑ์อุตสาหกรรมและฉลาก ประหยัดไฟฟ้าเบอร์ ๕ จำนวน ๑ เครื่อง ๆ ละ ๓๒,๔๐๐ บาท สำหรับ ศูนย์พัฒนาเด็กเล็ก อบต.บ้านพระ ห้อง พยาบาล) (ตามบัญชีราคามาตรฐาน ครุภัณฑ์)	-	-	๓๒,๔๐๐	-	-	กองการศึกษา
รวม ๕ โครงการ						-	๕๔,๕๒๕	๓๘,๓๐๐	-	-	

บัญชีครุภัณฑ์

แผนพัฒนาท้องถิ่น (พ.ศ.๒๕๖๑ - ๒๕๖๕)

องค์การบริหารส่วนตำบลบ้านพระ อำเภอเมืองปราจีนบุรี จังหวัดปราจีนบุรี

(แบบ ผ.๐๓)

กลยุทธ์ ๒.๖.๑๗ พัฒนาและจัดหาเครื่องมือ เครื่องใช้ที่เหมาะสมเพียงพอสำหรับการปฏิบัติงาน

ที่	แผนงาน	หมวด	ประเภท	วัตถุประสงค์	เป้าหมาย (ผลผลิตของครุภัณฑ์)	งบประมาณ					หน่วยงาน รับผิดชอบ หลัก	
						๒๕๖๑ (บาท)	๒๕๖๒ (บาท)	๒๕๖๓ (บาท)	๒๕๖๔ (บาท)	๒๕๖๕ (บาท)		
๔	การศึกษา	ครุภัณฑ์	ครุภัณฑ์คอมพิวเตอร์	เพื่อจัดหาเครื่องมือ เครื่องใช้ให้เพียงพอในการ ปฏิบัติงาน	๒.๑ เครื่องพิมพ์ Multifunction แบบ สีหมึก (Inkjet) ความละเอียด ๔๘๐๐ x ๑๒๐๐ dpi (รายละเอียดตามมาตรฐาน ICT)	-	๗,๙๐๐	-	-	-	-	กองการศึกษา
รวม ๑ โครงการ						-	๗,๙๐๐	-	-	-	-	

บัญชีครุภัณฑ์

แผนพัฒนาท้องถิ่น (พ.ศ. ๒๕๖๑ - ๒๕๖๕)

องค์การบริหารส่วนตำบลบ้านพระ อำเภอเมืองปราจีนบุรี จังหวัดปราจีนบุรี

(แบบ ผ.๐๓)

กลยุทธ์ ๒.๖.๑๗ พัฒนาและจัดหาเครื่องมือ เครื่องใช้ที่เหมาะสมเพียงพอสำหรับการปฏิบัติงาน

ที่	แผนงาน	หมวด	ประเภท	วัตถุประสงค์	เป้าหมาย (ผลผลิตของครุภัณฑ์)	งบประมาณ					หน่วยงาน รับผิดชอบ หลัก
						๒๕๖๑ (บาท)	๒๕๖๒ (บาท)	๒๕๖๓ (บาท)	๒๕๖๔ (บาท)	๒๕๖๕ (บาท)	
๔	การศึกษา	ครุภัณฑ์	ครุภัณฑ์โฆษณาและ เผยแพร่	เพื่อใช้สำหรับการศึกษา ความปลอดภัยในชีวิตและ ทรัพย์สิน	๓.๑ กล้องโทรทัศน์วงจรปิด (CCTV) ชนิดเครือข่าย แบบมุมมองคงที่ พร้อมอุปกรณ์ติดตั้ง จำนวน ๕ ตัว (บริเวณ ศพต. อบต.บ้านพระ) (รายละเอียดตามมาตรฐาน (CI)	-	๓๘๘,๔๔๐	-	-	-	กองการศึกษา
				เพื่อพัฒนาทักษะและ ส่งเสริมการเรียนรู้ การ สอนของเด็ก	๓.๒ โทรทัศน์ แอล อี ดี (LED TV) สำหรับ ศพต.อบต.บ้านพระ ระดับ ความละเอียด จอภาพ ๑๕๖๐ x ๑๐๘๐ พิทเชล ขนาด ๔๐ นิ้วจำนวน ๑ เครื่อง ๆ ละ ๑๓,๑๐๐ บาท (ตามบัญชีราคามาตรฐานครุภัณฑ์)	-	๑๓,๑๐๐	-	-	-	กองการศึกษา
รวม ๒ โครงการ						-	๔๐๒,๕๔๐	-	-	-	

บัญชีครุภัณฑ์

แผนพัฒนาท้องถิ่น (พ.ศ.๒๕๖๑ - ๒๕๖๕)

องค์การบริหารส่วนตำบลบ้านพระ อำเภอเมืองปราจีนบุรี จังหวัดปราจีนบุรี

(แบบ ผ.๐๓)

กลยุทธ์ ๒.๖.๑๗ พัฒนาและจัดหาเครื่องมือ เครื่องใช้ที่เหมาะสมเพียงพอสำหรับการปฏิบัติงาน

ที่	แผนงาน	หมวด	ประเภท	วัตถุประสงค์	เป้าหมาย (ผลผลิตของครุภัณฑ์)	งบประมาณ					หน่วยงาน รับผิดชอบ หลัก
						๒๕๖๑ (บาท)	๒๕๖๒ (บาท)	๒๕๖๓ (บาท)	๒๕๖๔ (บาท)	๒๕๖๕ (บาท)	
๔	การศึกษา	ครุภัณฑ์	ครุภัณฑ์ไฟฟ้าและ วิทยุ	เพื่อจัดหาเครื่องมือ เครื่องใช้ที่เพียงพอในการ ปฏิบัติงาน	๔.๑ เครื่องเล่น DVD/CD/VCD/CD-R/RW จำนวน ๑ เครื่อง ๑ ทะ ๑,๕๙๐ บาท (ไม่มีใบบัญชี ราคามาตรฐานครุภัณฑ์)	-	๑,๕๙๐	-	-	-	กองการศึกษา

บัญชีครุภัณฑ์

แผนพัฒนาท้องถิ่น (พ.ศ.๒๕๖๑ - ๒๕๖๕)

องค์การบริหารส่วนตำบลบ้านพระ อำเภอเมืองปราจีนบุรี จังหวัดปราจีนบุรี

(แบบ ผ.๐๓)

กลยุทธ์ ๒.๖.๑๗ พัฒนาและจัดหาเครื่องมือ เครื่องใช้ที่เหมาะสมเพียงพอสำหรับการปฏิบัติงาน

ที่	แผนงาน	หมวด	ประเภท	วัตถุประสงค์	เป้าหมาย (ผลผลิตของครุภัณฑ์)	งบประมาณ					หน่วยงาน รับผิดชอบ หลัก	
						๒๕๖๑ (บาท)	๒๕๖๒ (บาท)	๒๕๖๓ (บาท)	๒๕๖๔ (บาท)	๒๕๖๕ (บาท)		
				เพื่อจัดหาเครื่องมือ เครื่องใช้ให้เพียงพอในการ ปฏิบัติงาน	๔.๖ เครื่องเสียง พร้อมลำโพง ขนาดไม่ ต่ำกว่า ๒,๕๐๐ วัตต์ จำนวน ๑ ชุด ฯ ละ ๑๖,๙๙๐.-บาท	-	-	๑๖,๙๙๐	-	-	-	กองการศึกษา
					รวม ๒ โครงการ	-	๑,๕๙๐	๑๖,๙๙๐	-	-	-	

บัญชีครุภัณฑ์

แผนพัฒนาท้องถิ่น (พ.ศ. ๒๕๖๑ - ๒๕๖๕)

องค์การบริหารส่วนตำบลบ้านพระ อำเภอเมืองปราจีนบุรี จังหวัดปราจีนบุรี

(แบบ พ.๐๓)

กลยุทธ์ ๒.๖.๑๗ พัฒนาและจัดหาเครื่องมือ เครื่องใช้ที่เหมาะสมเพียงพอสำหรับการปฏิบัติงาน

ที่	แผนงาน	หมวด	ประเภท	วัตถุประสงค์	เป้าหมาย (ผลผลิตของครุภัณฑ์)	งบประมาณ					หน่วยงาน รับผิดชอบ หลัก
						๒๕๖๑ (บาท)	๒๕๖๒ (บาท)	๒๕๖๓ (บาท)	๒๕๖๔ (บาท)	๒๕๖๕ (บาท)	
๔	การศึกษา	ครุภัณฑ์	ครุภัณฑ์กีฬา	เพื่อส่งเสริมให้มีการออกกำลังกายในหมู่บ้าน	๕.๑ เครื่องออกกำลังกายกลางแจ้ง หมู่ที่ ๕ บริเวณศาลาอเนกประสงค์ จำนวน ๕ ชุด - เครื่องตั้งโต๊ะ ๑ ชุด - เครื่องกำลังกายเขน ๑ ชุด - เครื่องบริหารไหลและขา ๑ ชุด - เครื่องบริหารกล้ามเนื้อท้อง ๑ ชุด - เครื่องออกกำลังกายในโต๊ะ ๑ ชุด (ไม่มีบัญชีราคามาตรฐานครุภัณฑ์)	-	๑๐๐,๐๐๐	-	-	-	กองการศึกษา

บัญชีครุภัณฑ์

แผนพัฒนาท้องถิ่น (พ.ศ.๒๕๖๑ - ๒๕๖๕)

องค์การบริหารส่วนตำบลบ้านพระ อำเภอเมืองปราจีนบุรี จังหวัดปราจีนบุรี

(แบบ ผ.๐๓)

กลยุทธ์ ๒.๖.๑๗ พัฒนาและจัดหาเครื่องมือ เครื่องใช้ที่เหมาะสมเพียงพอสำหรับการปฏิบัติงาน

ที่	แผนงาน	หมวด	ประเภท	วัตถุประสงค์	เป้าหมาย (ผลผลิตของครุภัณฑ์)	งบประมาณ				หน่วยงาน รับผิดชอบ หลัก	
						๒๕๖๑ (บาท)	๒๕๖๒ (บาท)	๒๕๖๓ (บาท)	๒๕๖๔ (บาท)		
				เพื่อส่งเสริมให้มีการออก กำลังภายในหมู่บ้าน	๕.๒ เครื่องออกกำลังกลางแจ้ง (บริเวณสำนักงานป้องกันฯ) จำนวน ๙ ชุด (ชุดใหญ่) ๑. อุปกรณ์บริหารแขน-หัวไหล่-ท่าออก (แบบต่าง - หุ่นยกตัว) ๑ ชุด ๒. อุปกรณ์แกว่งสะโพก-ทรงตัวคู ๑ ชุด ๓. อุปกรณ์ยืดเอวขนาดหลัง - ขา ๑ ชุด ๔. อุปกรณ์มัลติโยกบริหารแขน-ขา- หน้าท้อง ๑ ชุด ๕. อุปกรณ์วิ่งลือหมุนยืดหยุ่น หัวไหล่คู ๑ ชุด ๖. อุปกรณ์บริหารแขน-ขา-หัวไหล่ (แบบเดินสลับเท้า) ๒ ชุด ๗. อุปกรณ์เดินอากาศไโรกรกระแทก เดี่ยว ๑ ชุด ๘. อุปกรณ์บาร์โหนคู ๑ ชุด (ไม่มีใบบัญชีราคามาตรฐานครุภัณฑ์)	-	-	๒๘๒,๖๐๐	-	-	กองการศึกษา

บัญชีครุภัณฑ์

แผนพัฒนาท้องถิ่น (พ.ศ. ๒๕๖๑ - ๒๕๖๕)

องค์การบริหารส่วนตำบลบ้านพระ อำเภอเมืองปราจีนบุรี จังหวัดปราจีนบุรี

(แบบ ผ.๐๓)

กลยุทธ์ ๒.๖.๑๗ พัฒนาและจัดหาเครื่องมือ เครื่องใช้ที่เหมาะสมเพียงพอสำหรับกาปฏิบัติงาน

ที่	แผนงาน	หมวด	ประเภท	วัตถุประสงค์	เป้าหมาย (ผลผลิตของครุภัณฑ์)	งบประมาณ					หน่วยงาน รับผิดชอบ หลัก
						๒๕๖๑ (บาท)	๒๕๖๒ (บาท)	๒๕๖๓ (บาท)	๒๕๖๔ (บาท)	๒๕๖๕ (บาท)	
				เพื่อส่งเสริมให้มีการออก กำลังภายในหมู่บ้าน	๕.๓ เครื่องออกกำลังกายกลางแจ้ง หมู่ที่ ๑๘ บริเวณตลาดชุมชน จำนวน ๕ ชุด (ชุดใหญ่) ๑. อุปกรณ์โยกกรรเชียงแบบเดี่ยว ๑ ชุด ๒. อุปกรณ์บิตเดอวแบบยืน ๓ ที่ ๑ ชุด ๓. อุปกรณ์บิตเดอวและยกน้ำหนัก ๑ ชุด ๔. อุปกรณ์บริหารแขน-ขา-หัวไหล่ (แบบเดินสลับเท้า) ๑ ชุด ๕. อุปกรณ์เดินอากาศไร้การกระแทกคู่ ๑ ชุด (ไม่มีบัญชีราคามาตรฐานครุภัณฑ์)	-	-	๑๔๒,๒๐๐	-	-	กองการศึกษา
รวม ๓ โครงการ						-	๑๐๐,๐๐๐	๔๒๔,๘๐๐	-	-	



บัญชีครุภัณฑ์

แผนพัฒนาท้องถิ่น (พ.ศ. ๒๕๖๑ - ๒๕๖๕)

องค์การบริหารส่วนตำบลบ้านพระ อำเภอเมืองปราจีนบุรี จังหวัดปราจีนบุรี

(แบบ ผ.๐๓)

กลยุทธ์ ๒.๖.๑๗ พัฒนาและจัดหาเครื่องมือ เครื่องใช้ที่เหมาะสมเพียงพอสำหรับการปฏิบัติงาน

ที่	แผนงาน	หมวด	ประเภท	วัตถุประสงค์	เป้าหมาย (ผลผลิตของครุภัณฑ์)	งบประมาณ					หน่วยงาน รับผิดชอบ หลัก
						๒๕๖๑ (บาท)	๒๕๖๒ (บาท)	๒๕๖๓ (บาท)	๒๕๖๔ (บาท)	๒๕๖๕ (บาท)	
๕	เกษตรและชุมชน	ครุภัณฑ์	ครุภัณฑ์สำนักงาน	เพื่อจัดหาเครื่องมือ เครื่องใช้ให้เพียงพอในการ ปฏิบัติงาน	๑.๑ เครื่องปรับอากาศแบบแยกส่วน ชนิดตั้งพื้นหรือชนิดแขวน (มีระบบพอก อากาศ) ขนาด ๒๖,๐๐๐ บีทียู ได้รับ การรับรองมาตรฐาน ผลิตภัณฑ์อุตสาหกรรมและฉลาก ประหยัดไฟฟ้าเบอร์ ๕ จำนวน ๒ เครื่อง ๆ ละ ๓๖,๒๐๐ บาท สำหรับ กองช่าง (ตามบัญชีราคามาตรฐาน ครุภัณฑ์)	-	๓๒,๔๐๐	-	-	-	กองช่าง
				เพื่อจัดหาเครื่องมือ เครื่องใช้ให้เพียงพอในการ ปฏิบัติงาน	๑.๒ โต๊ะทำงานเหล็ก ๑๕๐x๗๕ เซนติเมตร จำนวน ๑ ตัว และ ๖,๕๐๐ บาท (ไม่มีในบัญชีราคา มาตรฐานครุภัณฑ์)	-	๖,๕๐๐	-	-	-	กองช่าง

บัญชีครุภัณฑ์

แผนพัฒนาท้องถิ่น (พ.ศ.๒๕๖๑ - ๒๕๖๕)

องค์การบริหารส่วนตำบลบ้านพระ อำเภอเมืองปราจีนบุรี จังหวัดปราจีนบุรี

(แบบ ผ.๐๓)

กลยุทธ์ ๒.๖.๑๗ พัฒนาและจัดหาเครื่องมือ เครื่องใช้ให้เหมาะสมเพียงพอสำหรับการปฏิบัติงาน

ที่	แผนงาน	หมวด	ประเภท	วัตถุประสงค์	เป้าหมาย (ผลผลิตของครุภัณฑ์)	งบประมาณ					หน่วยงาน รับผิดชอบ หลัก
						๒๕๖๑ (บาท)	๒๕๖๒ (บาท)	๒๕๖๓ (บาท)	๒๕๖๔ (บาท)	๒๕๖๕ (บาท)	
				เพื่อจัดหาเครื่องมือ เครื่องใช้ให้เพียงพอในการ ปฏิบัติงาน	๑.๓ ได้ะทำงานหลัก ๑๒๐x๖๕ เซนติเมตร จำนวน ๑ ตัว ุละ ๔,๕๐๐ บาท (ไม่มีเงินใช้ราคา มาตรฐานครุภัณฑ์)	-	๔,๕๐๐	-	-	-	กองช่าง
				เพื่อจัดหาเครื่องมือ เครื่องใช้ให้เพียงพอในการ ปฏิบัติงาน	๑.๔ ตู้เหล็ก แบบ ๒ บาน มีมือจับ ชนิดบิด, มีแผ่นชั้น ปรับระดับ ๓ ชั้น และมีชุดเสริมติดตั้งมาตรฐาน ผลิตภัณฑ์อุตสาหกรรม (มอก.) (รายละเอียดตามมาตรฐานครุภัณฑ์ ปี ๒๕๖๑)	-	-	๑๑,๐๐๐	-	-	กองช่าง

บัญชีครุภัณฑ์

แผนพัฒนาท้องถิ่น (พ.ศ. ๒๕๖๑ - ๒๕๖๕)

องค์การบริหารส่วนตำบลบ้านพระ อำเภอเมืองปราจีนบุรี จังหวัดปราจีนบุรี

(แบบ ผ.๐๓)

กลยุทธ์ ๒.๖.๑๗ พัฒนาและจัดหาเครื่องมือ เครื่องใช้ที่เหมาะสมเพียงพอสำหรับการปฏิบัติงาน

ที่	แผนงาน	หมวด	ประเภท	วัตถุประสงค์	เป้าหมาย (ผลผลิตของครุภัณฑ์)	งบประมาณ					หน่วยงาน รับผิดชอบ หลัก
						๒๕๖๑ (บาท)	๒๕๖๒ (บาท)	๒๕๖๓ (บาท)	๒๕๖๔ (บาท)	๒๕๖๕ (บาท)	
				เพื่อจัดหาเครื่องมือ เครื่องใช้ให้เพียงพอในการ ปฏิบัติงาน	๑.๕ เก้าอี้ทำงานแบบบุนวมมีล้อเลื่อน มีพนักพิงขนาดไม่ต่ำกว่า ๖๐x๗๐x๑๐๐ เซนติเมตร จำนวน ๑ ตัว ๆ ละ ๓,๐๐๐ บาท (ไม่มีในบัญชี ราคามาตรฐานครุภัณฑ์)	-	-	๓,๐๐๐	-	-	กองช่าง
รวม ๕ โครงการ						-	๘๓,๙๐๐	๑๔,๐๐๐	-	-	

บัญชีครุภัณฑ์

แผนพัฒนาท้องถิ่น (พ.ศ.๒๕๖๑ - ๒๕๖๕)

องค์การบริหารส่วนตำบลบ้านพระ อำเภอเมืองปราจีนบุรี จังหวัดปราจีนบุรี

(แบบ พ.๐๓)

กลยุทธ์ ๒.๖.๑๗ พัฒนาและจัดหาจัดหาเครื่องมือ เครื่องใช้ที่เหมาะสมเพียงพอสำหรับการปฏิบัติงาน

ที่	แผนงาน	หมวด	ประเภท	วัตถุประสงค์	เป้าหมาย (ผลผลิตของครุภัณฑ์)	งบประมาณ					หน่วยงาน รับผิดชอบ หลัก
						๒๕๖๑ (บาท)	๒๕๖๒ (บาท)	๒๕๖๓ (บาท)	๒๕๖๔ (บาท)	๒๕๖๕ (บาท)	
๕	เกษตรและชุมชน	ครุภัณฑ์	ครุภัณฑ์คอมพิวเตอร์	เพื่อจัดหาเครื่องมือ เครื่องใช้ให้เพียงพอในการ ปฏิบัติงาน	๒.๑ เครื่องคอมพิวเตอร์ สำหรับงาน ประมวลผล แบบที่ ๒ (จอภาพขนาด ไม่น้อยกว่า ๑๙ นิ้ว) จำนวน ๑ เครื่อง ๆ ละ ๓๐,๐๐๐ บาท (รายละเอียดตามมาตรฐาน ICT)	-	๓๐,๐๐๐	-	-	-	กองช่าง
				เพื่อจัดหาเครื่องมือ เครื่องใช้ให้เพียงพอในการ ปฏิบัติงาน	๒.๒ เครื่องคอมพิวเตอร์โน้ตบุ๊ก สำหรับ งานประมวลผล จำนวน ๑ เครื่อง ๆ ละ ๒๑,๐๐๐ บาท (รายละเอียดตามมาตรฐาน ICT)	-	๒๑,๐๐๐	-	-	-	กองช่าง

๗๕๗

๕๔๖

บัญชีครุภัณฑ์

แผนพัฒนาท้องถิ่น (พ.ศ.๒๕๖๑ - ๒๕๖๕)

องค์การบริหารส่วนตำบลบ้านพระ อำเภอเมืองปราจีนบุรี จังหวัดปราจีนบุรี

(แบบ ผ.๐๓)

กลยุทธ์ ๒.๖.๑๗ พัฒนาและจัดหาเครื่องมือ เครื่องใช้ให้เหมาะสมเพียงพอสำหรับการปฏิบัติงาน

ที่	แผนงาน	หมวด	ประเภท	วัตถุประสงค์	เป้าหมาย (ผลผลิตของครุภัณฑ์)	งบประมาณ					หน่วยงาน รับผิดชอบ หลัก
						๒๕๖๑ (บาท)	๒๕๖๒ (บาท)	๒๕๖๓ (บาท)	๒๕๖๔ (บาท)	๒๕๖๕ (บาท)	
				เพื่อจัดหาเครื่องมือ เครื่องใช้ให้เพียงพอในการ ปฏิบัติงาน	๒.๓ เครื่องพิมพ์แบบฉีด (Inkjet Printer) สำหรับกระดานขนาด A๓ จำนวน ๑ เครื่อง ๆ ละ ๖,๓๐๐ บาท (รายละเอียดตามมาตรฐาน ICT)	-	-	๖,๓๐๐	-	-	กองช่าง
รวม ๓ โครงการ						-	๕๓,๐๐๐	๖,๓๐๐	-	-	

บัญชีครุภัณฑ์

แผนพัฒนาท้องถิ่น (พ.ศ. ๒๕๖๑ - ๒๕๖๕)

องค์การบริหารส่วนตำบลบ้านพระ อำเภอเมืองปราจีนบุรี จังหวัดปราจีนบุรี

(แบบ ผ.๐๓)

กลยุทธ์ ๒.๖.๑๗ พัฒนาและจัดหาเครื่องมือ เครื่องใช้ที่เหมาะสมเพียงพอสำหรับการปฏิบัติงาน

ที่	แผนงาน	หมวด	ประเภท	วัตถุประสงค์	เป้าหมาย (ผลผลิตของครุภัณฑ์)	งบประมาณ					หน่วยงาน รับผิดชอบ หลัก
						๒๕๖๑ (บาท)	๒๕๖๒ (บาท)	๒๕๖๓ (บาท)	๒๕๖๔ (บาท)	๒๕๖๕ (บาท)	
๕	เกษตรและชุมชน	ครุภัณฑ์	ครุภัณฑ์ยานพาหนะ และขนส่ง	เพื่อจัดหาเครื่องมือ เครื่องใช้ให้เพียงพอในการ ปฏิบัติงาน	๓.๑ รถบรรทุก (ดีเซล) ขนาด ๑ ตัน ปริมาตรกระบอกลูบไม่ต่ำกว่า ๒,๕๐๐ ซีซี หรือกำลังเครื่องยนต์สูงสุด ไม่ต่ำกว่า ๑๓๐ กิโลวัตต์ ขับเคลื่อน ๒ ล้อ แบบดับเบิลแบริดจ์ (ตามบัญชีราคามาตรฐานครุภัณฑ์)	-	๘๑๔,๐๐๐	-	-	-	กองช่าง
				เพื่อจัดหาเครื่องมือ เครื่องใช้ให้เพียงพอในการ ปฏิบัติงาน	๓.๒ รถบรรทุกขยะ ขนาด ๖ ตัน ๖ ล้อ ปริมาตร กระบอกลูบไม่ต่ำ กว่า ๖,๐๐๐ ซีซี หรือกำลัง เครื่องยนต์ สูงสุดไม่ต่ำกว่า ๑๗๐ กิโลวัตต์ แบบ อึดห้าย (ตามบัญชีราคามาตรฐานครุภัณฑ์)	-	๒,๕๐๐,๐๐๐	-	-	-	กองช่าง
รวม ๒ โครงการ						-	๓,๒๑๔,๐๐๐	-	-	-	

บัญชีครุภัณฑ์

แผนพัฒนาท้องถิ่น (พ.ศ. ๒๕๖๑ - ๒๕๖๕)

องค์การบริหารส่วนตำบลบ้านพระ อำเภอเมืองปราจีนบุรี จังหวัดปราจีนบุรี

(แบบ ผ.๑๓)

กลยุทธ์ ๒.๖.๑๗ พัฒนาและจัดหาเครื่องมือ เครื่องใช้ให้เหมาะสมเพียงพอสำหรับการปฏิบัติงาน

ที่	แผนงาน	หมวด	ประเภท	วัตถุประสงค์	เป้าหมาย (ผลผลิตของครุภัณฑ์)	งบประมาณ					หน่วยงาน รับผิดชอบ หลัก
						๒๕๖๑ (บาท)	๒๕๖๒ (บาท)	๒๕๖๓ (บาท)	๒๕๖๔ (บาท)	๒๕๖๕ (บาท)	
๕	เศษและชุมชน	ครุภัณฑ์	ครุภัณฑ์อื่น ๆ	เพื่อให้การสัญจร-ไปมา มีความปลอดภัยในชีวิตและทรัพย์สิน	๕.๑ ติดตั้งป้ายจำกัดความเร็วและป้ายเตือนเขตโรงเรียน (โรงเรียนวัดบ้านพระ) (จำนวน ๔ ป้าย) ๑) ป้ายจำกัดความเร็ว พลังงานแสงอาทิตย์ จำนวน ๒ ป้าย ๒) ป้ายเตือนเขตโรงเรียน พลังงานแสงอาทิตย์ จำนวน ๒ ป้าย (ตามแบบกรมทางหลวงชนบท สำนักผู้อำนวยการความปลอดภัย)	-	-	๑๑๘,๐๐๐	-	-	กองช่าง
รวม ๑ โครงการ						-	-	๑๑๘,๐๐๐	-	-	



ส่วนที่ ๔

การติดตามและประเมินผล

๑. การติดตามและประเมินผลยุทธศาสตร์
๒. การติดตามและประเมินผลโครงการ
๓. สรุปผลการพัฒนาท้องถิ่น
๔. ข้อเสนอแนะในการจัดทำแผนพัฒนาท้องถิ่นในอนาคต



ส่วนที่ ๔

การติดตามและประเมินผล

๔.๑ การติดตามและประเมินผลยุทธศาสตร์

ในการจัดทำแผนพัฒนาท้องถิ่นนั้น จะต้องมีการติดตามและประเมินผลแผนพัฒนา โดยจะต้องติดตามและประเมินยุทธศาสตร์ เพื่อความสอดคล้องแผนพัฒนาท้องถิ่น ตามระเบียบกระทรวงมหาดไทย ว่าด้วยการจัดทำแผนขององค์กรปกครองส่วนท้องถิ่น พ.ศ. ๒๕๔๘ และที่แก้ไขเพิ่มเติมถึง (ฉบับที่ ๓) พ.ศ. ๒๕๖๑ ดังนี้

ข้อ ๑๑ ให้ยกเลิกความในวรรคสามของข้อ ๒๘ ของระเบียบกระทรวงมหาดไทยว่าด้วยการจัดทำแผนพัฒนาขององค์กรปกครองส่วนท้องถิ่น พ.ศ. ๒๕๔๘ และให้ใช้ความต่อไปนี้แทน

“กรรมการตาม (๑) (๒) (๓) (๔) และ (๕) ให้มีวาระอยู่ในตำแหน่งคราวละสี่ปีและอาจได้รับการคัดเลือกอีกก็ได้”

ข้อ ๑๒ ให้ยกเลิกความใน (๓) ของข้อ ๒๙ ของระเบียบกระทรวงมหาดไทยว่าด้วยการจัดทำแผนพัฒนาขององค์กรปกครองส่วนท้องถิ่น พ.ศ. ๒๕๔๘ ซึ่งแก้ไขเพิ่มเติมโดยระเบียบกระทรวงมหาดไทยว่าด้วยการจัดทำแผนพัฒนาขององค์กรปกครองส่วนท้องถิ่น (ฉบับที่ ๒) พ.ศ. ๒๕๕๙ และให้ใช้ความต่อไปนี้แทน

“(๓) รายงานผลและเสนอความเห็นซึ่งได้จากการติดตามและประเมินผลแผนพัฒนาท้องถิ่นต่อผู้บริหารท้องถิ่น เพื่อให้ผู้บริหารท้องถิ่นเสนอต่อสภาท้องถิ่น และคณะกรรมการพัฒนาท้องถิ่น พร้อมทั้งประกาศผลการติดตามและประเมินผลแผนพัฒนาท้องถิ่นให้ประชาชนในท้องถิ่นทราบในที่เปิดเผยภายในสิบห้าวันนับแต่วันรายงานผลและเสนอความเห็นดังกล่าว และต้องปิดประกาศไว้เป็นระยะเวลาไม่น้อยกว่าสามสิบวันโดยอย่างน้อยปีละหนึ่งครั้งภายในเดือนธันวาคมของทุกปี”

ข้อ ๑๓ ให้ยกเลิกความใน (๕) ของข้อ ๓๐ ของระเบียบกระทรวงมหาดไทยว่าด้วยการจัดทำแผนพัฒนาขององค์กรปกครองส่วนท้องถิ่น พ.ศ. ๒๕๔๘ ซึ่งแก้ไขเพิ่มเติมโดยระเบียบกระทรวงมหาดไทยว่าด้วยการจัดทำแผนพัฒนาขององค์กรปกครองส่วนท้องถิ่น (ฉบับที่ ๒) พ.ศ. ๒๕๕๙ และให้ใช้ความต่อไปนี้แทน

“(๕) ผู้บริหารท้องถิ่นเสนอผลการติดตามและประเมินผลต่อสภาท้องถิ่น และคณะกรรมการพัฒนาท้องถิ่น พร้อมทั้งประกาศผลการติดตามและประเมินผลแผนพัฒนาท้องถิ่น ให้ประชาชนในท้องถิ่นทราบในที่เปิดเผยภายในสิบห้าวันนับแต่วันที่ผู้บริหารท้องถิ่นเสนอผลการติดตามและประเมินผลดังกล่าว และต้องปิดประกาศไว้เป็นระยะเวลาไม่น้อยกว่าสามสิบวันโดยอย่างน้อยปีละหนึ่งครั้งภายในเดือนธันวาคมของทุกปี”

๔.๒ การติดตามและประเมินผลโครงการ

ในการจัดทำแผนพัฒนาท้องถิ่นนั้น จะต้องมีการติดตามและประเมินผลแผนพัฒนา โดยจะต้องมีการติดตามและประเมินผลโครงการ ตามระเบียบกระทรวงมหาดไทย ว่าด้วยการจัดทำแผนขององค์กรปกครองส่วนท้องถิ่น พ.ศ. ๒๕๔๘ และที่แก้ไขเพิ่มเติมถึง (ฉบับที่ ๓) พ.ศ. ๒๕๖๑ และในการประเมินแผนนั้นจะต้อง ดำเนินการประเมินคุณภาพของแผนยุทธศาสตร์การพัฒนาคตามแนวทางการติดตามและประเมินผลยุทธศาสตร์เพื่อสอดคล้องแผนพัฒนาท้องถิ่น (พ.ศ. ๒๕๖๑ - ๒๕๖๕) ขององค์กรปกครองส่วนท้องถิ่น แจ้างตามหนังสือกระทรวงมหาดไทย ด่วนที่สุด ที่ มท ๐๘๑๐.๓/ว ๒๙๓๑ ลงวันที่ ๑๕ พฤษภาคม ๒๕๖๒ เรื่อง ชักซ้อมแนวทางการทบทวนแผนพัฒนาท้องถิ่น (พ.ศ. ๒๕๖๑ - ๒๕๖๕) ขององค์กรปกครองส่วนท้องถิ่น

แผนพัฒนาท้องถิ่น (พ.ศ. ๒๕๖๑ - ๒๕๖๕)

องค์การบริหารส่วนตำบลบ้านพระ อำเภอเมืองปราจีนบุรี จังหวัดปราจีนบุรี

๔.๓ สรุปผลการพัฒนาท้องถิ่นในภาพรวม

๔.๓.๑ การวัดผลในเชิงปริมาณและเชิงคุณภาพ

(๑) การวัดผลในเชิงปริมาณ

ตามท้องที่การบริหารส่วนตำบลบ้านพระ ได้ดำเนินการจัดทำแผนพัฒนาขึ้นมาเพื่อใช้เป็นเครื่องมือในการพัฒนาองค์การบริหารส่วนตำบลบ้านพระให้บรรลุเป้าหมายที่วางไว้ เกิดประสิทธิภาพประสิทธิผลสูงสุดในการแก้ไขปัญหาให้กับประชาชน ในการจัดทำแผนพัฒนานั้นจะต้องมีการติดตามและประเมินแผนพัฒนา ตามระเบียบกระทรวงมหาดไทย ว่าด้วยการจัดทำแผนขององค์กรปกครองส่วนท้องถิ่น พ.ศ. ๒๕๔๘ และที่แก้ไขเพิ่มเติมถึง (ฉบับที่ ๓) พ.ศ. ๒๕๖๑ ข้อ ๑๒ ให้ยกเลิกความใน (๓) ของข้อ ๒๔ ของระเบียบกระทรวงมหาดไทยว่าด้วยการจัดทำแผนพัฒนาขององค์กรปกครองส่วนท้องถิ่น พ.ศ.๒๕๔๘ ซึ่งแก้ไขเพิ่มเติมโดยระเบียบกระทรวงมหาดไทยว่าด้วยการจัดทำแผนพัฒนาขององค์กรปกครองส่วนท้องถิ่น (ฉบับที่ ๒) พ.ศ. ๒๕๕๙ และให้ใช้ความต่อไปนี้แทน

“(๓) รายงานผลและเสนอความเห็นซึ่งได้จากการติดตามและประเมินผลแผนพัฒนาท้องถิ่นต่อผู้บริหารท้องถิ่น เพื่อให้ผู้บริหารท้องถิ่นเสนอต่อสภาท้องถิ่น และคณะกรรมการพัฒนาท้องถิ่น พร้อมทั้งประกาศผลการติดตามและประเมินผลแผนพัฒนาท้องถิ่นให้ประชาชนในท้องถิ่นทราบในที่เปิดเผยภายในสิบห้าวันนับแต่วันรายงานผลและเสนอความเห็นดังกล่าว และต้องปิดประกาศไว้เป็นระยะเวลาไม่น้อยกว่าสามสิบวันโดยอย่างน้อยปีละหนึ่งครั้งภายในเดือนธันวาคมของทุกปี”

ข้อ ๑๓ ให้ยกเลิกความใน (๕) ของข้อ ๓๐ ของระเบียบกระทรวงมหาดไทยว่าด้วยการจัดทำแผนพัฒนาขององค์กรปกครองส่วนท้องถิ่น พ.ศ.๒๕๔๘ ซึ่งแก้ไขเพิ่มเติมโดยระเบียบกระทรวงมหาดไทยว่าด้วยการจัดทำแผนพัฒนาขององค์กรปกครองส่วนท้องถิ่น (ฉบับที่ ๒) พ.ศ. ๒๕๕๙ และให้ใช้ความต่อไปนี้แทน

“(๕) ผู้บริหารท้องถิ่นเสนอผลการติดตามและประเมินผลต่อสภาท้องถิ่น และคณะกรรมการพัฒนาท้องถิ่น พร้อมทั้งประกาศผลการติดตามและประเมินผลแผนพัฒนาท้องถิ่น ให้ประชาชนในท้องถิ่นทราบในที่เปิดเผยภายในสิบห้าวันนับแต่วันที่ผู้บริหารท้องถิ่นเสนอผลการติดตามและประเมินผลดังกล่าว และต้องปิดประกาศไว้เป็นระยะเวลาไม่น้อยกว่าสามสิบวันโดยอย่างน้อยปีละหนึ่งครั้งภายในเดือนธันวาคมของทุกปี”

โดยเครื่องมือที่ใช้ในการติดตามและประเมินผลในเชิงปริมาณ มีดังนี้

แบบที่ ๑ การกำกับกับการจัดทำแผนยุทธศาสตร์ขององค์กรปกครองส่วนท้องถิ่น

แบบที่ ๒ แบบติดตามผลการดำเนินงานขององค์กรปกครองส่วนท้องถิ่น

แบบที่ ๓/๑ แบบประเมินผลการดำเนินงานตามแผนยุทธศาสตร์

แบบประเมินคุณภาพของแผนพัฒนา

(ตามหนังสือกระทรวงมหาดไทย ด่วนที่สุด ที่ มท ๐๘๑๐.๓/ว ๒๙๓๑ ลงวันที่ ๑๕ พฤษภาคม ๒๕๖๒ เรื่อง ชักซ้อมแนวทางการทบทวนแผนพัฒนาท้องถิ่น (พ.ศ. ๒๕๖๑ - ๒๕๖๕) ขององค์กรปกครองส่วนท้องถิ่น)

การติดตามและประเมินผลด้วยระบบ e-plan (www.dla.go.th)

(๒) การวัดผลในเชิงคุณภาพ

การจัดผลเชิงคุณภาพ องค์การบริหารส่วนตำบลบ้านพระใช้การสำรวจความพึงพอใจในการวัดผลเชิงคุณภาพโดยภาพรวม โดยได้มีการประเมินความพึงพอใจ ซึ่งการประเมินความพึงพอใจทำให้ทราบถึงผลเชิงคุณภาพในการดำเนินงานขององค์การบริหารส่วนตำบลบ้านพระในภาพรวม

โดยเครื่องมือที่ใช้ในการประเมินความพึงพอใจ มีดังนี้

แบบที่ ๓/๒ แบบประเมินความพึงพอใจต่อผลการดำเนินงานขององค์การบริหารส่วนตำบล

แบบที่ ๓/๓ แบบประเมินความพึงพอใจของประชาชนที่มีต่อการให้บริการ

แผนพัฒนาท้องถิ่น (พ.ศ. ๒๕๖๑ - ๒๕๖๕)

องค์การบริหารส่วนตำบลบ้านพระ อำเภอเมืองปราจีนบุรี จังหวัดปราจีนบุรี

๔.๔ ข้อเสนอแนะในการจัดทำแผนพัฒนาท้องถิ่นในอนาคต

๔.๔.๑ ผลกระทบนำไปสู่ออนาคต

๑. เกิดการพัฒนาที่ล่าช้า เพราะการดำเนินงานต่างๆ ขององค์กรปกครองส่วนท้องถิ่นต้องผ่านกระบวนการหลายขั้นตอน สลับซับซ้อน บางครั้งไม่ทันเหตุการณ์

๒. ประชาชนอาจเกิดความเบื่อหน่ายกับกระบวนการจัดทำแผนพัฒนาท้องถิ่นที่มีความยุ่งยาก หลายขั้นตอนเกินไป

๓. ปัญหาอาจไม่ได้รับการแก้ไขอย่างตรงจุดเพราะข้อจำกัดของระเบียบกฎหมายที่ทำให้ได้ยากและบางเรื่องอาจทำไม่ได้ และต้องประสานงานไปหน่วยงานอื่น ซึ่งต้องใช้ระยะเวลานาน

๔.๔.๒ ข้อสังเกต ข้อเสนอแนะ ผลจากการพัฒนา

๑) การจัดทำแผนพัฒนาท้องถิ่น (พ.ศ. ๒๕๖๑ - ๒๕๖๕) ควรพิจารณาใช้แผนยุทธศาสตร์การพัฒนา มาเป็นกรอบในการจัดทำแผนพัฒนาท้องถิ่นและให้มีความสอดคล้องกัน

๒) การจัดทำแผนพัฒนาท้องถิ่น (พ.ศ. ๒๕๖๑ - ๒๕๖๕) ควรพิจารณางบประมาณและคำนึงถึงสถานะการคลังในการพิจารณาโครงการ/กิจกรรม ที่จะบรรจุในแผนพัฒนาท้องถิ่น (พ.ศ. ๒๕๖๑ - ๒๕๖๕)

๓) ควรเร่งรัดให้มีการดำเนินโครงการ/กิจกรรม ที่ตั้งในเทศบัญญัติงบประมาณรายจ่ายให้สามารถดำเนินการได้ในปีงบประมาณนั้น

๔) องค์การบริหารส่วนตำบล ควรพิจารณาตั้งงบประมาณให้เพียงพอและเหมาะสมกับกับภารกิจแต่ละด้านที่จะต้องดำเนินการ ซึ่งจะช่วยลดปัญหาในการโอนเพิ่มหรือโอนลด โอนตั้งจ่ายรายการใหม่

